

WM\_C\_LH-11-3040\_Master\_Layout\_1-23\_BLAU.dwg Speicherdatum: 01.08.2018 - Plotdatum: 01.08.2018

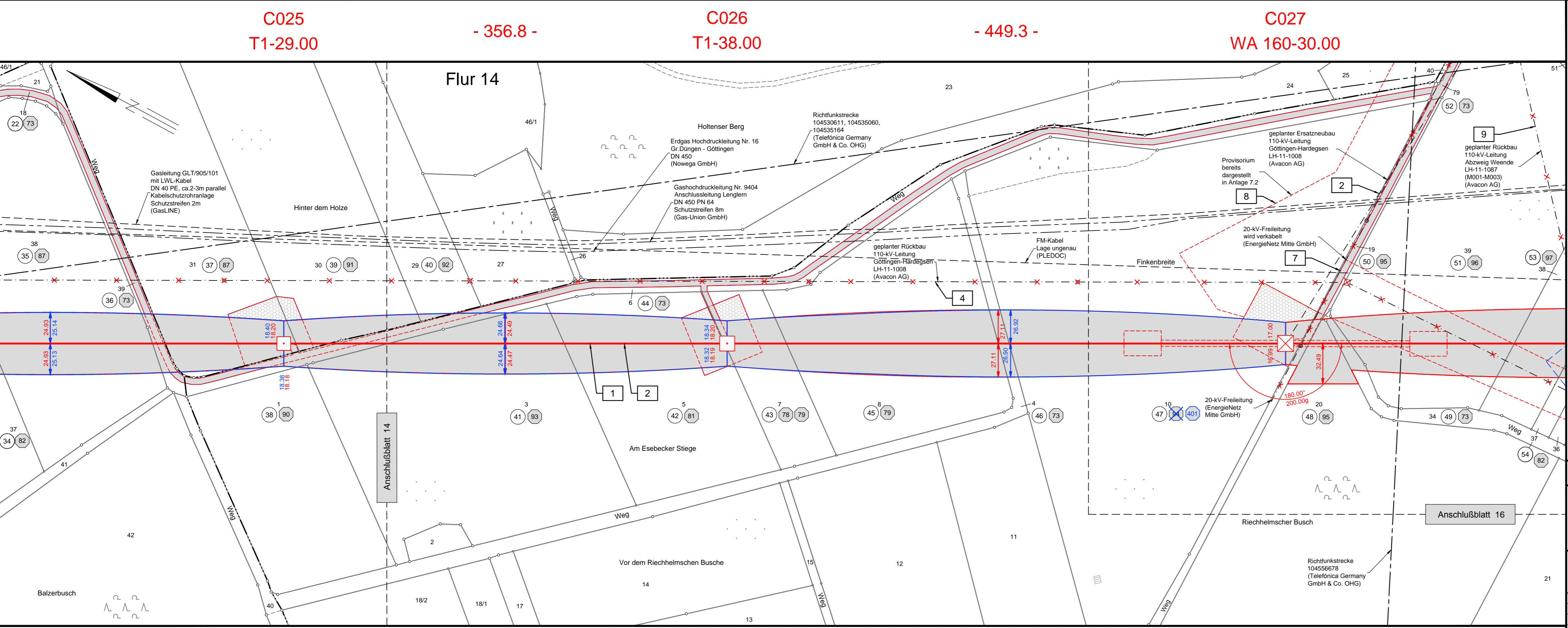

Landkreis Göttingen Flur 13 Gemeinde Bovenden, Flecken Flur 20

# 380-kV-Leitung Wahle - Mecklar

Abschnitt : UW Hardeggen - UW Mecklar, LH-11-3040  
Teilabschnitt C: UW Hardeggen - Landesgrenze NI/HE  
110-kV-Leitung Göttingen - Hardeggen, LH-11-1008

## Lage-/Grunderwerbsplan

Mast-Nr. C025 - Mast-Nr. C027

### Deckblatt

**Legende:**

**Grenzen:**

1	Bauwerksnummer	Land	--- --- --- ---
2	Eigentümer	Kreis	-----
3	Schlüsselnummer	Stadt/Gem.	-----
4	Grundstücksordnungsnummer	Gemarkung	-----
5	Flurstücksnummer	Flur	-----
6	Abspannmast	Flurstück	-----
7	Tragmast	Flurbereinigung	-----
8	Mast Rückbau	Rückbau Hoch- und Mittelsp.-Ltg.	-----
9	Mast bestehend	Darstellung in blau entspricht Deckblattänderung	-----

Quellvermerk: Auszug aus den Geobasisdaten der Niedersächsischen Vermessungs- und Katasterverwaltung © 2012/2013/2014

### Planfeststellungsunterlage

Aufgestellt Bayreuth, 10.02.2015

*i.v. Neubauer* *i.A. Strache*

Firma	K2E K2 Engineering GmbH	Maßstab:	1 : 2000	Einheit:	Meter
Bezugssystem:	ETRS89 UTM32	Datum	Name		
Bearb.	20.01.2015	Gepr.	28.01.2015	Neubauer Strache	
Zustand		Org.-Einheit	ANO	Gültig	

Satzungsgemäß ausgelegt in der Zeit vom ..... bis .....

Zeit und Ort der Auslegung sind vor Auslegung ortsüblich bekannt gemacht worden

Gemeinde: .....

Dienstsigel/Unterschrift .....

Planfeststellungsbehörde