

Speicherdatum: 01.08.2018 - Plottedatum: 01.08.2018

WM\_C\_LH-11-3040\_Master\_Layout\_1-23\_BLAU.dwg

**C013**  
~~WA 160-21.00~~  
 WA 160-24.00

~~-364.5-~~  
~~-382.7-~~

**C014**  
 WA 160-30.00

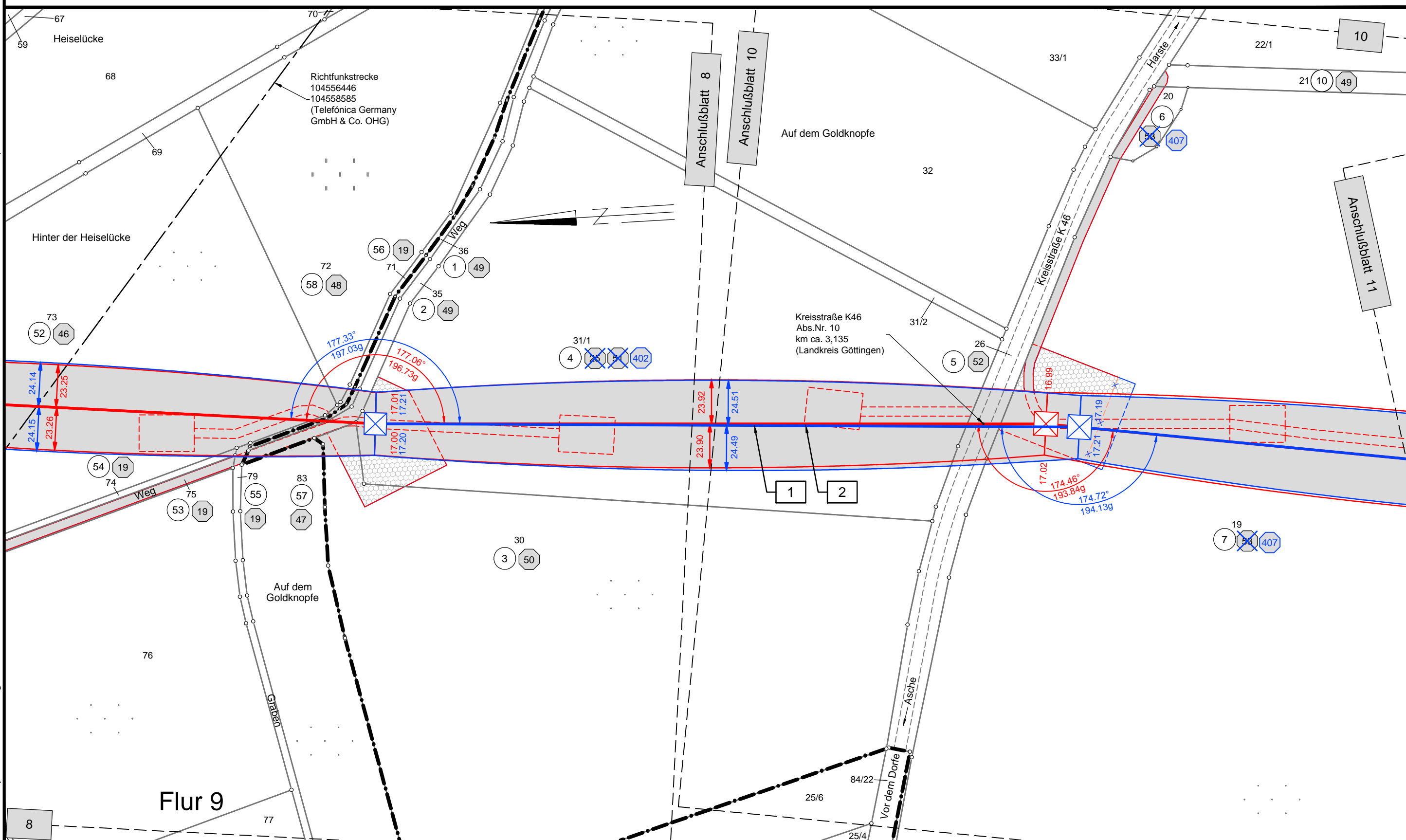

Anlage 7.1

# 380-kV-Leitung Wahle - Mecklar

Abschnitt : UW Hardeggen - UW Mecklar, LH-11-3040  
 Teilabschnitt C: UW Hardeggen - Landesgrenze NI/HE  
 110-kV-Leitung Göttingen - Hardeggen, LH-11-1008

## Lage-/Grunderwerbsplan

Mast-Nr. C013 - Mast-Nr. C014

### Deckblatt

Legende:

	Mastnummer		Länge von Mast zu Mast
	Masttyp		dauerhafte Zuwegung
	Trassenachse		Schutzbereich
	Freileitung		Arbeitsfläche
	temp. Zuwegung		Bemaßung des Schutzbereiches
	Abspannmast		Mast Rückbau
	Tragmast		Mast bestehend
	1 1 Bauwerksnummer		Land
	1 1 Eigentümer		Kreis
	1 1 Schlüsselnummer		Stadt/Gem.
	5 5 Grundstücksnummer		Gemarkung
	37 37 Flurstücksnummer		Flur
	Flurstück		Flurbereinigung
	Mast Rückbau		Rückbau Hoch- und Mittelsp.-Ltg.

*Darstellung in blau entspricht Deckblattänderung*

Quellvermerk: Auszug aus den Geobasisdaten der Niedersächsischen Vermessungs- und Katasterverwaltung © 2012/2013/2014

### Planfeststellungsunterlage

Aufgestellt Bayreuth, 10.02.2015  
*i. V. J. J. J.* *i. A. S. S.*

Firma	Maßstab:	Einheit:
K2E	1 : 2000	Meter
K2 Engineering GmbH	Bezugssystem:	
	ETRS89 UTM32	
	Datum	Name
	Bearb. 20.01.2015	Neubauer
	Gepr. 28.01.2015	Strache
	Zustand	Gültig
	Org.-Einheit ANO	-
A Deckblatt	30.07.18	JG
Zust. Änderung	Datum	Name
	Blatt: 09 / 63	

Satzungsgemäß ausgelegen in der Zeit vom ..... bis .....  
 Zeit und Ort der Auslegung sind vor Auslegung ortsüblich bekannt gemacht worden  
 Gemeinde: .....

Dienstsigel/Unterschrift .....
Planfeststellungsbehörde

Landkreis Northeim  
 Gemeinde Stadt Hardeggen  
 Gemarkung Gladebeck

Gmd. Stadt Hardeggen  
 Gmkg. Asche  
 Flur 3

Landkreis Göttingen  
 Gmd. Bovenden, Flecken  
 Flur 22