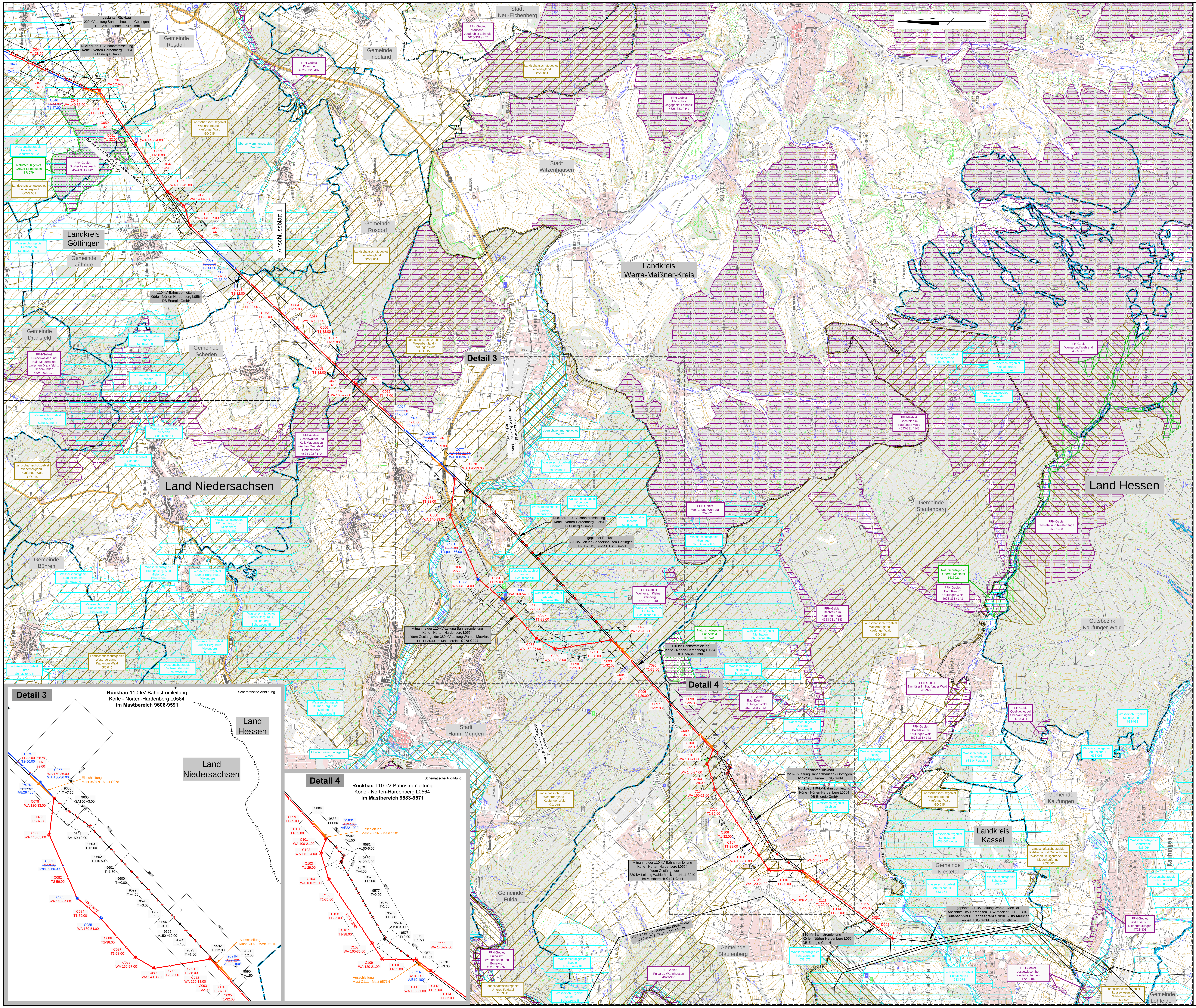

Anlage 2.1

380-kV-Leitung Wahle - Mecklar

Abschnitt: UW Hardegsen - UW Mecklar, LH-11-3040

Teilabschnitt C: UW Hardegsen - Landesgrenze NI/HE

Mast C043 - Landesgrenze NI/HE

Rückbau 110-kV-BSL (DB Energie GmbH)

Körle - Nörten-Hardenberg, L0564

Mast 9642 - Mast 9635

Mast 9606 - Mast 9591

Mast 9583 - Mast 9571

Übersichtsplan

Deckblatt

Legende:

Rückbaumaßnahmen; 9642 T +3.00; 9641 T +0.00; C026 WAZ 160 30.00/40.00; Blattschnitt; Tragmast; Mastnummern; Masttyp; C024 WA 160-24,00; C025 T2-53,00; C027 T1-38.00; C028 T1-41.00; KÜA Hetjershausen C038; Bl. 14; Bl. 15; Tragmast; Abspannmast; Trassenachse; Freileitung; Erdkabel; Blattnummer vom Lage-/Grunderwerbsplan

Grenzen:

Land
Landkreis
Stadt/Gem.
Rückbau Hoch- und Mittelsp.-Ltg.

Schutzgebiete:

EU-Vogelschutzgebiet
Naturschutzgebiet
Landschaftsschutzgebiet
FFH-Gebiet
Wasserschutzgebiet
Überschwemmungsgebiet

Darstellung in blau entspricht Deckblattänderung

Quellvermerk: © GeoBasis-DE / BKG (2010)

Planfeststellungsunterlage

Aufgestellt Bayreuth, 10.02.2015

i.V. [signature] i.A. [signature]

Satzungsgemäß ausgelegen in der Zeit
vom ....
bis ....

Zeit und Ort der Auslegung sind vor Auslegung ortsüblich bekannt gemacht worden

Gemeinde: ....

Dienstsiegel/Unterschrift ....

Planfeststellungsbehörde

Firma	Maßstab:	Einheit:
K2E K2 Engineering GmbH	1:25000	Meter

	Datum	Name
Bearb.	05.01.2015	Gödecke
Gepr.	12.01.2015	Maaß
Zustand		Gültig
Org.-Einheit ANO		

Zust.	Änderung	Datum	Name
A	Deckblatt	30.07.18	JG

Blatt: 2/2