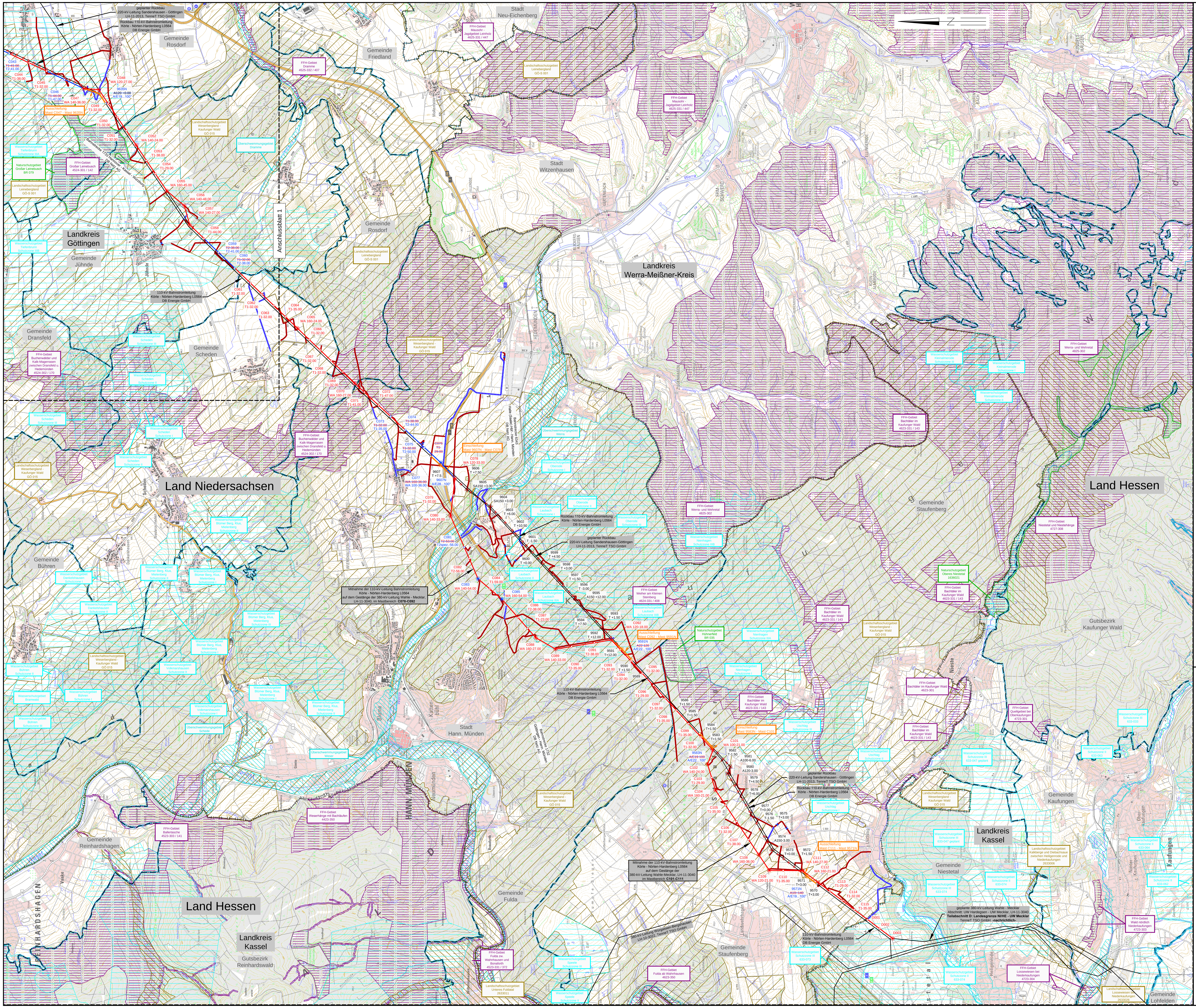


![TenneT logo]

Anlage 1
Anhang 2.1

# 380-kV-Leitung Wahle - Mecklar

Abschnitt: UW Hardegsen - UW Mecklar, LH-11-3040
Teilabschnitt C: UW Hardegsen - Landesgrenze NI/HE
Mast C043 - Landesgrenze NI/HE

## Rückbau 110-kV-BSL (DB Energie GmbH)

Körle - Nörten-Hardenberg, L0564
Mast 9642 - Mast 9635
Mast 9606 - Mast 9591
Mast 9583 - Mast 9571

# Wegenutzungsplan

# Deckblatt

**Legende:**

Rückbaumaßnahmen; 9642 T +3.00; 9641 T +0.00; C026 WAZ 160 30.00/40.00; Tragmast; Mastnummern; Masttyp; C024 WA 160-24,00; C025 T2-53,00; C027 T1-38.00; C028 T1-41.00; Tragmast; Abspannmast; Trassenachse; Freileitung; Erdkabel; KÜA Hetjershausen C038

**Grenzen:**

Land
Landkreis
Stadt/Gem.
Rückbau Hoch- und Mittelsp.-Ltg.

Quellvermerk: © GeoBasis-DE / BKG (2010)

**Schutzgebiete:**

EU-Vogelschutzgebiet
Naturschutzgebiet
Landschaftsschutzgebiet
FFH-Gebiet
Wasserschutzgebiet
Überschwemmungsgebiet
nutzbare Straßen und Wege
nutzbare Straßen und Wege (Deckblatt)

Darstellung in blau entspricht Deckblattänderung

## Planfeststellungsunterlage

Aufgestellt Bayreuth, 10.02.2015

i. V. [signature] i. A. [signature]

Satzungsgemäß ausgelegen in der Zeit
vom ........................................
bis ........................................

Zeit und Ort der Auslegung sind vor Auslegung ortsüblich bekannt gemacht worden

Gemeinde: ........................................

Dienstsiegel/Unterschrift ........................................

Planfeststellungsbehörde

| Firma | Maßstab: | Einheit: |
|---|---|---|
| K2 Engineering GmbH | 1:25000 | Meter |

| | Datum | Name |
|---|---|---|
| Bearb. | 05.01.2015 | Gödecke |
| Gepr. | 12.01.2015 | Maaß |
| Zustand | | Gültig |
| Org.-Einheit ANO | | |

| Zust. | Änderung | Datum | Name |
|---|---|---|---|
| A | Deckblatt | 30.07.18 | JG |

Blatt: 2/2