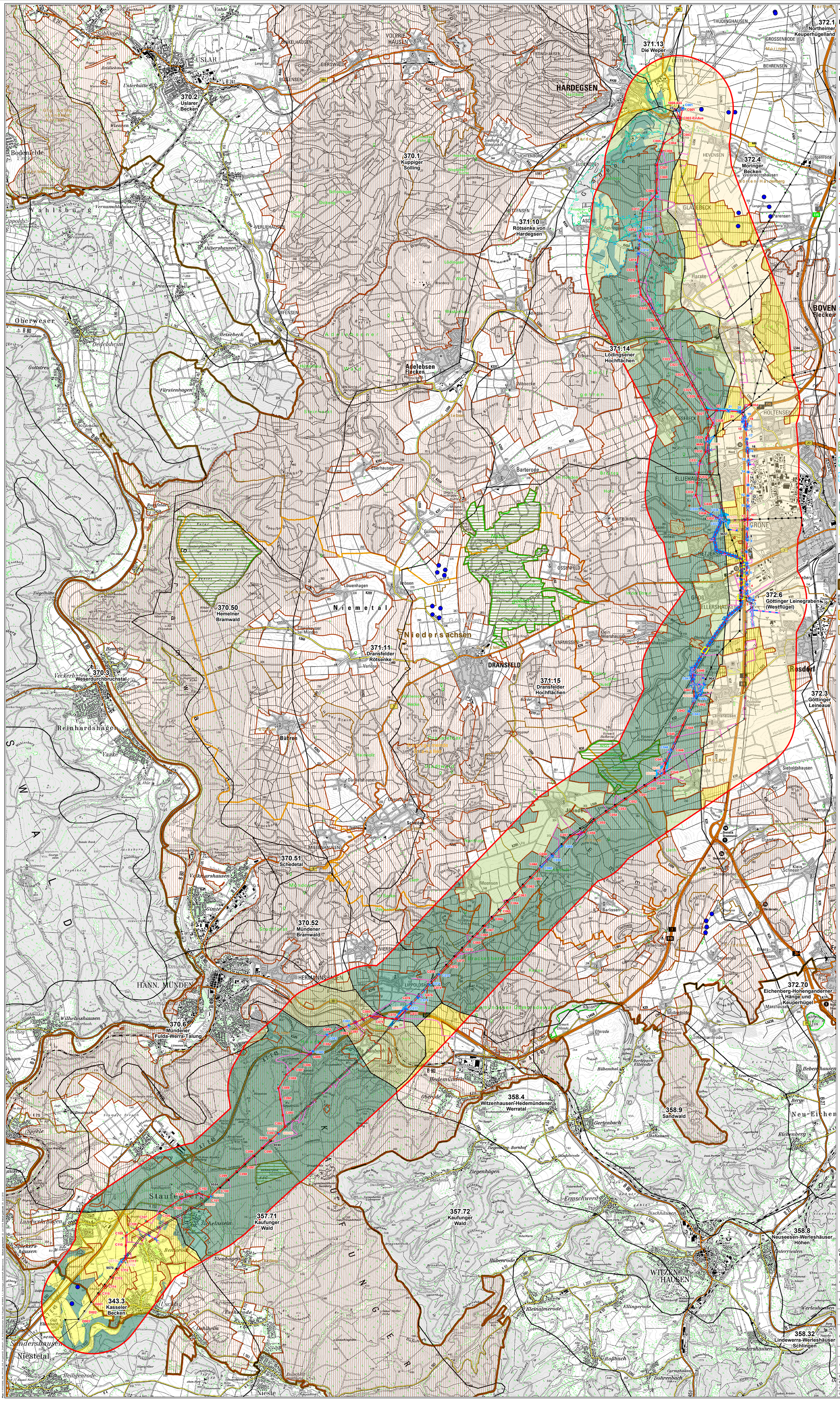

Technische Planung

Mast Planfeststellung

- Neubau
- Bestand
- Rückbau

Mast Planänderung Blau

- Neubau
- Ein/Ausschleifung

Mast, entfällt

- Entfällt
- Nachrichtlich

Leitungsachse Planfeststellung

- Freileitungsachse, Neubau
- Freileitungsachse, Ein/Ausschleifung
- Erdkabelachse, Neubau
- Freileitungsachse, Bestand

Leitungsachse Planfeststellung

- Freileitungsachse, Neubau
- Freileitungsachse, Ein/Ausschleifung
- Erdkabelachse, Neubau
- Freileitungsachse, Bestand
- Freileitungsachse, entfällt
- Freileitungsachse, Ein/Ausschleifung, entfällt
- Erdkabelachse, entfällt
- Freileitungsachse, nachrichtlich

Schutzgut Landschaft

Untersuchungsraum

- Untersuchungsraum Landschaft (1.500m Neubau und Rückbau)

Windkraftanlagen

- Windkraftanlage

Schutzgebiete

- Landschaftsschutzgebiet
- Naturschutzgebiet
- Naturschutzgebiet (in Neuverordnung)
- Landschaftsschutzgebiet (in Neuverordnung)

Landschaftsbildbewertung

- Sehr hoch
- Hoch
- Mittel
- Gering
- Naturräumliche Untereinheit

Administrative Grenzen

- Landesgrenze
- Stadtgrenze, Kreisgrenze
- Grenze Samtgemeinde
- Gemeindegrenze

0 0,75 1,5 3 km

N

Kartengrundlage:
Digitale Topographische Karte 1:25.000 und ATKIS
(© GeoBasis-DE, BKG 2010, 2012),

Auftraggeber:	TenneT TSO GmbH Netzausbau Onshore Bernecker Straße 70 95448 Bayreuth	Taking power further
Erstellt durch:	ERM GmbH Siemensstraße 9 63263 Neu-Isenburg Tel.: +49 (0) 61 02 - 206 - 0 Fax: +49 (0) 61 02 - 206 - 302	ERM
	TNL Umweltplanung Raiffeisenstraße 7 35410 Hungen Tel.: +49 (0) 64 02 - 51 96 21 - 0 Fax: +49 (0) 64 02 - 51 96 21 - 30	TNL

Deckblatt

Projekt: **380-kV-Leitung Wahle – Mecklar**
Abschnitt: UW Hardegsen - UW Mecklar LH-11-3040,
Teilabschnitt C: UW Hardegsen - Landesgrenze NI/HE

Umweltstudie

Thema: **Schutzgut Landschaft**
Bestand und Auswirkungen

Blattgröße:	A0	Maßstab:	1:35.000
Bearbeitet:	MLS	Status:	Bericht
Gezeichnet:	TW, NST	Stand:	Juli 2018
Geprüft:	KWH	Kartennummer:	Anlage 12, 6.3-1