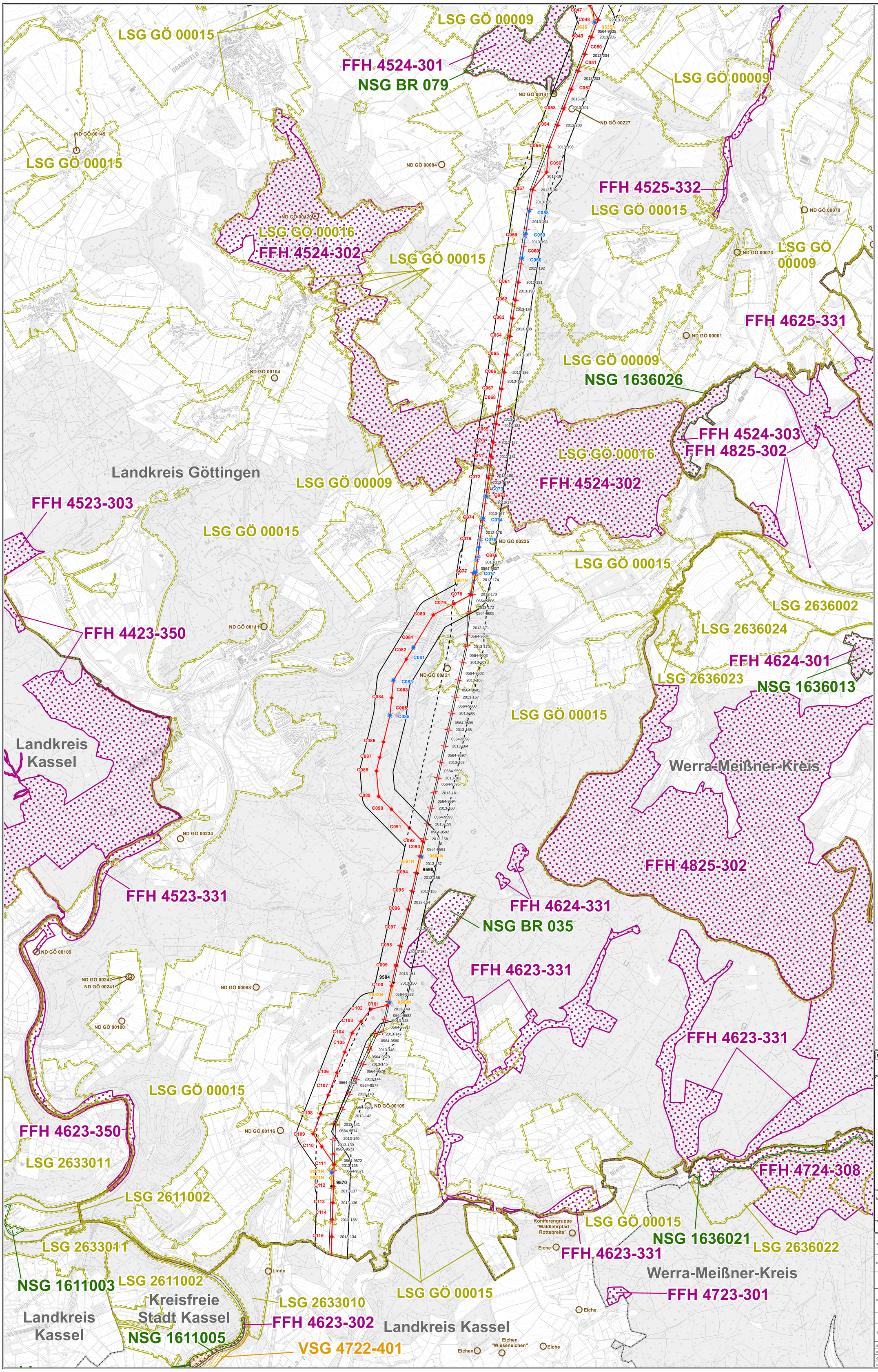

Natura 2000-Gebiete *(NMUEK 2017 und RP Kassel 2017 [1])*

FFH-Gebiet mit Gebietsnummer

FFH 4224-301	"Weper, Gladeberg, Aschenburg"
FFH 4323-331	"Schwülme und Auschnippe"
FFH 4325-301	"Göttinger Wald"
FFH 4423-350	"Weserhänge mit Bachläufen"
FFH 4424-301	"Ossenberg-Fehrenbusch"
FFH 4523-303	"Ballertasche"
FFH 4523-331	"Fulda zwischen Wahnhausen und Bonaforth"
FFH 4524-301	"Großer Leinebusch"
FFH 4524-302	"Buchenwälder und Kalk-Magerrasen zwischen Dransfeld und Hedemünden"
FFH 4524-303	"Kreideberg bei Ellerode"
FFH 4525-332	"Dramme"
FFH 4525-333	"Leine zwischen Friedland und Niedernjesa"
FFH 4623-302	"Fuldaschleuse Wolfsanger"
FFH 4623-331	"Bachtäler im Kaufunger Wald"
FFH 4623-350	"Fulda ab Wahnhausen"
FFH 4624-331	"Weiher am Kleinen Steinberg"
FFH 4723-301	"Quellgebiet bei Oberkaufungen"
FFH 4724-308	"Niestetal und Niestehänge"
FFH 4825-302	"Werra- und Wehretal"

EU-Vogelschutzgebiet mit Gebietsnummer

VSG 4722-401	"Fuldaaue um Kassel"

1) Unter Verwendung von Sach- und Grafikdaten des Niedersächsischen Ministeriums für Umwelt, Energie und Klimaschutz (Stand der Daten: 2017) sowie des Regierungspräsidiums Kassel, Obere Naturschutzbehörde (Stand der Daten: 2017)

sonstige Schutzgebiete

Naturschutzgebiet mit Gebietsnummer
(NMUEK 2017 und RP Kassel 2017 [2])

NSG 1611003	"Kragenhof bei Fuldatal"
NSG 1611005	"Fuldaschleuse Wolfsanger"
NSG 1636013	"Ermschwerder Heegen"
NSG 1636021	"Oberes Niestetal"
NSG 1636026	"Kreideberg bei Ellerode"
NSG BR 00035	"Hühnerfeld"
NSG BR 00079	"Großer Leinebusch"
NSG BR 00092	"Ossenberg-Fehrenbusch"

Naturschutzgebiet (in Neuverordnung)
(LK Northeim 2018)
NSG (nachrichtlich) "Weper, Gladeberg, Aschenburg"

Landschaftsschutzgebiet mit Gebietsnummer
(NMUEK 2017 und RP Kassel 2017 [3])

LSG 2611002	"Stadt Kassel"
LSG 2633010	"Mittleres Fuldatal"
LSG 2633011	"Unteres Fuldatal"
LSG 2636002	"Auenverbund Werra"
LSG 2636022	"Oberes Niestetal"
LSG 2636023	"Der Hegen bei Ziegenhagen"
LSG 2636024	"Werratal zwischen Blickershausen und Wendershausen"
LSG GÖ 00009	"Leinebergland"
LSG GÖ 00012	"Fulda und Fuldaufer"
LSG GÖ 00015	"Weserbergland - Kaufunger Wald"
LSG GÖ 00016	"Buchenwälder und Kalkmagerrasen zwischen Dransfeld und Hedemünden"
LSG GÖ-S 00001	"Leinetal"
LSG NOM 00012	"Leinebergland"
LSG NOM 00015	"Westerhöfer Bergland-Langfast"
LSG NOM 00016	"Solling"

Landschaftsschutzgebiet (in Neuverordnung)
(LK Northeim 2018)
LSG (nachrichtlich) "Gladeberg"

Naturdenkmale mit FfN-Kennzeichnung/Bezeichnung
(NMUEK 2014 [4] und Landkreis Kassel, Untere Naturschutzbehörde 2012)

Aufgelistet sind nur Naturdenkmale innerhalb des Untersuchungsbereiches

ND-GÖ 00121	"Schellenlinde"
ND-GÖ 00141	"Linde"
ND-GÖ 00227	"Linde am Endelskamp"
ND-GÖ 00235	"Linde am Bokumwege"
ND-GÖ-S 00022	"Gronequelle"
ND-GÖ-S 00031	"Dicke Linde"
ND-GÖ-S 00032	"Linde"

2) Unter Verwendung von Sach- und Grafikdaten des Niedersächsischen Ministeriums für Umwelt, Energie und Klimaschutz (Stand der Daten: Juli 2014) sowie des Regierungspräsidiums Kassel, Obere Naturschutzbehörde (Stand der Daten: Dezember 2012)

3) Unter Verwendung von Sach- und Grafikdaten des Niedersächsischen Ministeriums für Umwelt, Energie und Klimaschutz (Stand der Daten: März 2014) sowie des Regierungspräsidiums Kassel, Obere Naturschutzbehörde (Stand der Daten: Dezember 2012)

4) Unter Verwendung von Sach- und Grafikdaten des Niedersächsischen Ministeriums für Umwelt, Energie und Klimaschutz (Stand der Daten: März 2014)

Technische Planung

Mast Planfeststellung
- Neubau
- Rückbau

Mast Planänderung Blau
- Neubau
- Ein/Ausschleifung
- Entfällt

Leitungsachse Planfeststellung
- Freileitungsachse, Neubau
- Freileitungsachse, Ein/Ausschleifung
- Erdkabelachse, Neubau
- Freileitungsachse, Bestand

Leitungsachse Planänderung Blau
- Freileitungsachse, Neubau
- Freileitungsachse, Ein/Ausschleifung
- Erdkabelachse, Neubau
- Freileitungsachse, entfällt
- Freileitungsachse, Ein/Ausschleifung, entfällt
- Erdkabelachse, entfällt

Untersuchungsraum
- 300 m - (Leitungsneubau)
- 300 m - (Leitungsrückbau)

Verwaltungsgrenzen
- Stadtgrenze, Kreisgrenze — mit Bezeichnung
- Landesgrenze — mit Bezeichnung

N

0 0,25 0,5 1 1,5 2 km

Kartengrundlage:
Digitale Topographische Karte 1:25.000
(© GeoBasis-DE, BKG 2010, 2012)

Blattschnittübersicht

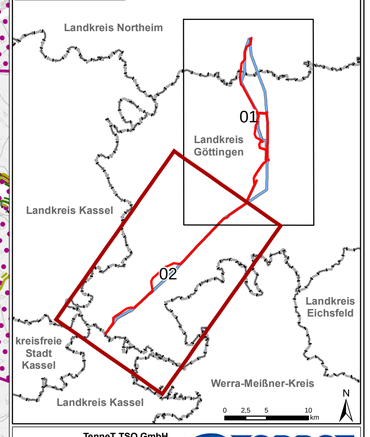

Auftraggeber:	TenneT TSO GmbH Netzausbau Onshore Bernecker Straße 70 95488 Bayreuth		
Erstellt durch:	ERM GmbH Siemensstraße 9 63263 Neu-Isenburg	Tel: +49 (0) 6102/ 206-0 Fax: +49 (0) 6102/ 206-302	
	TNL Umweltplanung Raiffeisenstraße 7 35410 Hungen	Tel.: +49 (0) 64 02 - 51 96 21 - 0 Fax: +49 (0) 64 02 - 51 96 21 - 30	
Projekt:	Deckblatt 380-kV-Leitung Wahle – Mecklar Abschnitt: UW Hardegsen - UW Mecklar LH-11-3040, Teilabschnitt C: UW Hardegsen - Landesgrenze NI/HE		
	Umweltstudie		
Thema:	Schutzgut Tiere und Pflanzen: Übersicht Schutzgebiete		
Blattgröße:	77 x 101 cm	Maßstab:	1:25.000
Bearbeitet:	AH/BG	Status:	Bericht
Gezeichnet:	TW/NST	Stand:	Juli 2018
Geprüft:	FB	Kartennummer:	Anlage 12, 6.2-3 Blatt 2 von 2