

Niemeyer GmbH & Co. KG

2. Osterweiterung südlich Elisabethfehner Straße, Ramsloh

Abbauplan

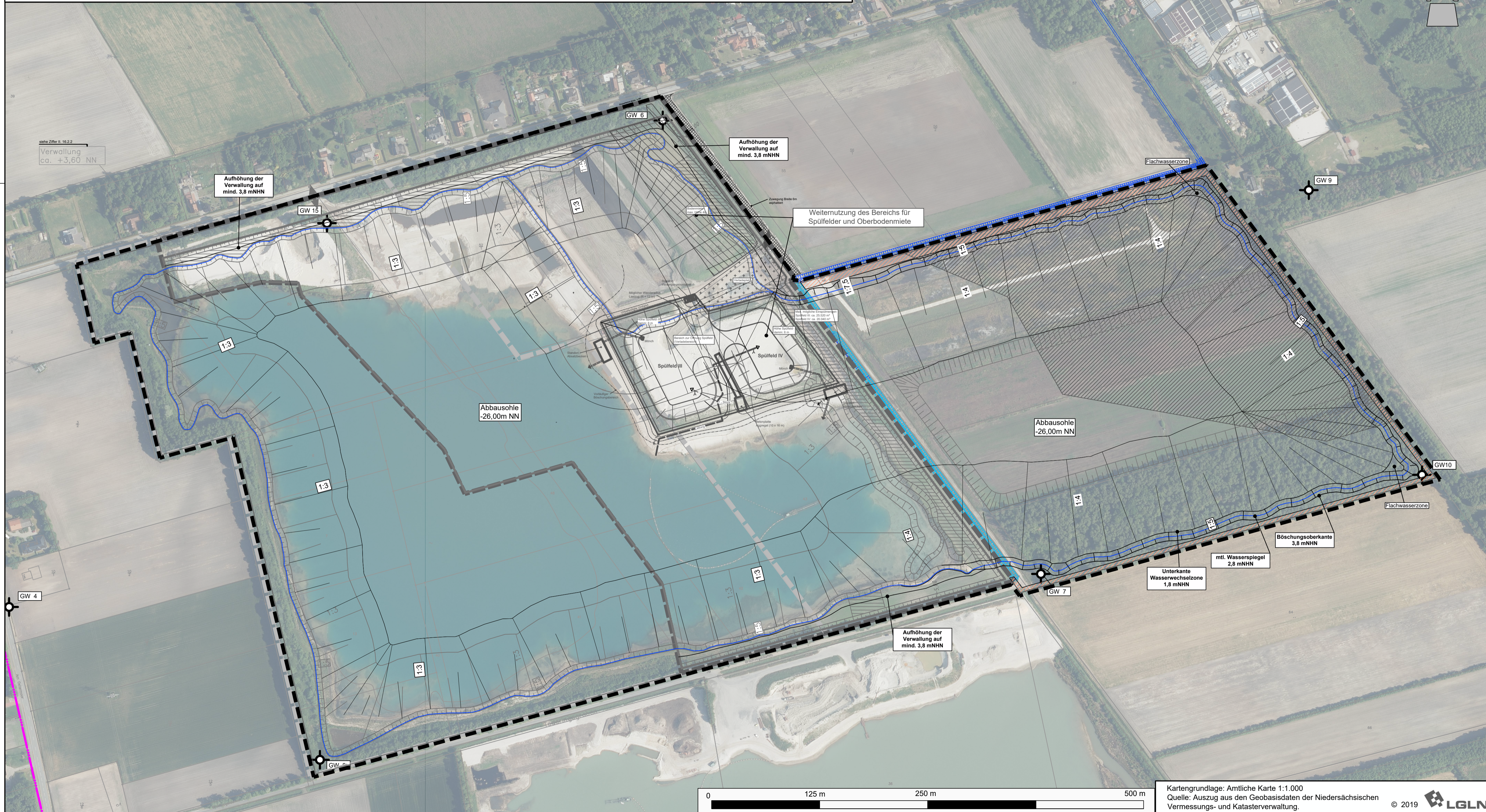

Planzeichenerklärung

- Bestand**
- Grenze der Abbaustätte (gem. PFB vom 02.11.2004, Az: BA 70.1 27/99A)
 - Grenze der Abbaustätte (gem. PFB vom 17.09.2001, Az: BA 70.1 27/99)
 - Flurgrenze
 - Flurstücksgrenze
 - Flurstücksnummer
 - Tafelbrettgraben
 - sonstiger eingemessener Graben
 - Böschungsbereiche nach Rekultivierung vorausgegangener Bodenabbauten
 - bestehende Anbindung der Abbaustätte an die Elisabethfehner Straße
 - GW-Messstellen*
- Planung**
- Grenze Antragsgebiet des Änderungsverfahrens/ Grenze der Abbaustätte
 - Abbauböschung mit Angabe der Böschungsneigung
 - Linie des mittleren Wasserstandes von 2,8 mNHN an der Uferböschung
 - Flachwasserzone zwischen 1,8 und 3,8 mNHN mit Neigungen zwischen 1:5 und 1:10
 - 26 mNHN geplante maximale Abbautiefe
 - Aufhöhung der Verwallung auf mind. 3,8 mNHN
 - Sicherheitsstreifen / nicht abbaubarer Bereich
 - Abbau vorbehaltlich der Zustimmung durch die Gemeinde Saterland

Hinweis:
Die dargestellten Grundwassermessstellen werden für die Durchführung der Beweissicherung genutzt. Die Beweissicherung (Messturnus sowie Auswertung der Ergebnisse) erfolgt in enger Abstimmung mit der Unteren Wasserbehörde des Landkreises Cloppenburg sowie des NLWKN. Als Referenzmessstelle wird die Landesgrundwassermessstelle des NLWKN in Ramsloh genutzt.

*Quelle:
Bestehende Grundwasser-Messstellen aus dem Bodenabbau der Firma Niemeyer GmbH & Co. KG, Ramsloh.

Niemeyer GmbH & Co. KG

Niemeyer
Niemeyer GmbH & Co. KG
Industriestr. 13
26683 Saterland/Ramsloh

2. Osterweiterung südlich Elisabethfehner Straße, Ramsloh

Planart: **Abbauplan**

Maßstab 1 : 2.500	Projekt: 20-2947 Plan-Nr. 6	Datum	Unterschrift
		Bearbeitet: 09/2024	Turnwald
		Gezeichnet: 09/2024	Turnwald
		Geprüft: 09/2024	Diekmann

Diekmann • Mosebach & Partner

Regionalplanung • Stadt- und Landschaftsplanung • Entwicklungs- und Projektmanagement
26180 Rastede Oldenburger Straße 86 Tel.(04402)977930-0 www.diekmann-mosebach.de