

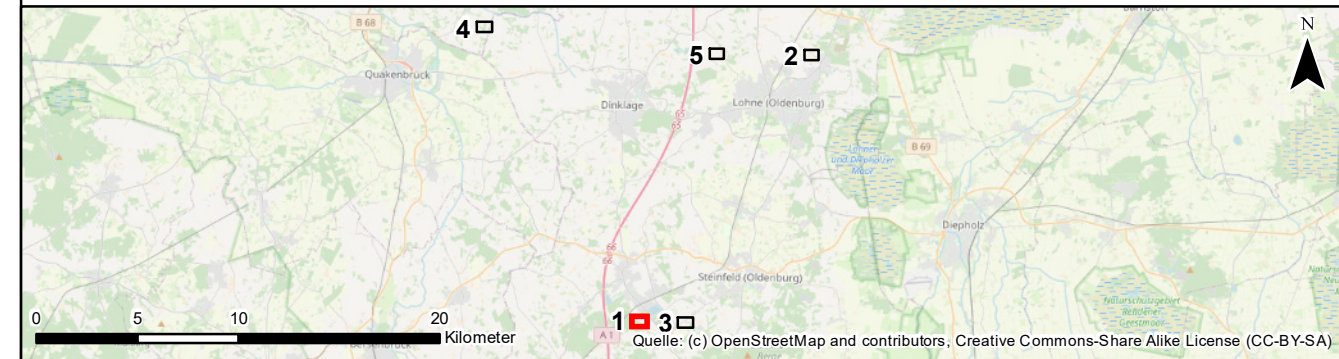

Ausgleichsmaßnahmen

 Beteiligung an Ökokonten



Auftraggeber:

Avacon AG
Schillerstraße 3
38350 Helmstedt



Projekt:

Ersatzneubau 110-kV-Leitung Dinklage – Essen LH-14-087

Planinhalt:

Externer Maßnahmenplan: A6 - Beteiligung an Ökokonten

Planverfasser:

Planungs-
Gemeinschaft GbR **LaReG** Landschaftsplanung
Rekultivierung
Grünplanung

Dipl. - Ing. Ruth Peschk-Hawtree
Landschaftsarchitektin
Helmstedter Straße 55A
Telefon 0531-707156-00
Internet www.lareg.de

Prof. Dr. Gunnar Rehfeldt
Dipl. Biologe
38126 Braunschweig
Telefax 0531-707156-15
E-Mail info@lareg.de

Datum: Name:

Bearbeitet: Jan. 2022 SSc

Gezeichnet: Jan. 2022 CB

Geprüft: Jan. 2022 GR

Plan-Nr. 12.2.3 1/5

Proj.-Nr.: 1404

Maßstab: 1:2.000

Blattgröße: 29,70 cm x 59,00 cm

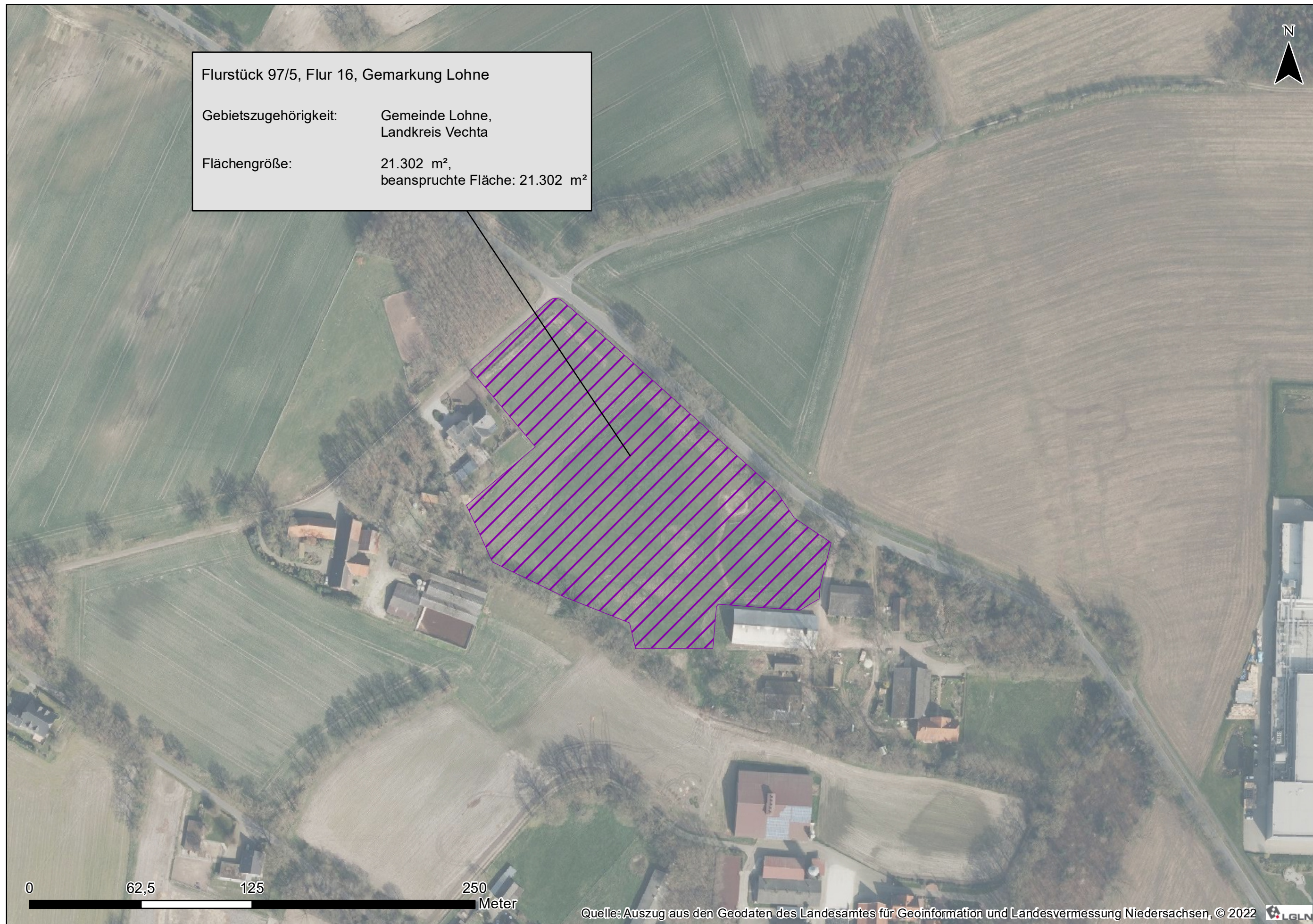

Flurstück 97/5, Flur 16, Gemarkung Lohne

Gebietszugehörigkeit: Gemeinde Lohne,
Landkreis Vechta

Flächengröße: 21.302 m²,
beanspruchte Fläche: 21.302 m²

Ausgleichsmaßnahmen

 Beteiligung an Ökokonten

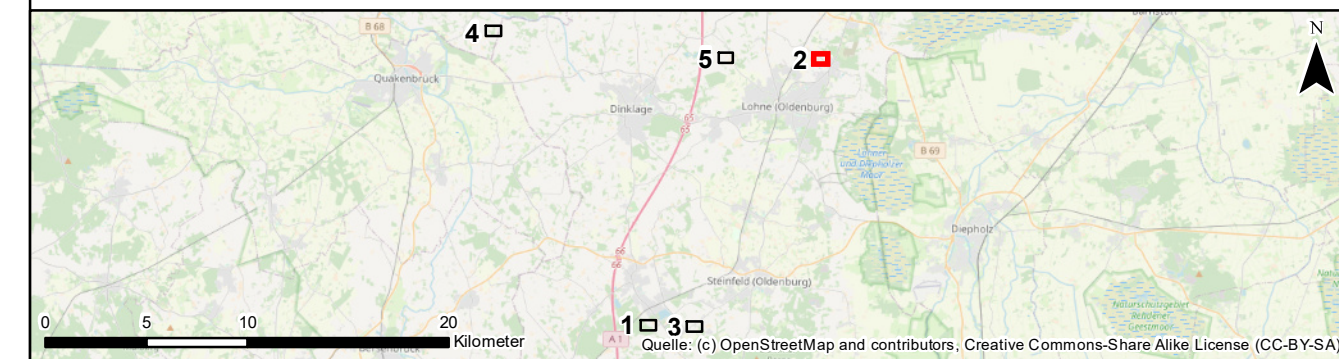

Auftraggeber:

Avacon AG
Schillerstraße 3
38350 Helmstedt



Projekt:

Ersatzneubau 110-kV-Leitung Dinklage – Essen LH-14-087

Planinhalt:

Externer Maßnahmenplan: A6 - Beteiligung an Ökokonten

Planverfasser:

Planungs-
Gemeinschaft GbR **LaReG** Landschaftsplanung
Rekultivierung
Grünplanung

Dipl. - Ing. Ruth Peschk-Hawtree
Landschaftsarchitektin
Helmstedter Straße 55A
Telefon 0531-707156-00
Internet www.lareg.de

Prof. Dr. Gunnar Rehfeldt
Dipl. Biologe
38126 Braunschweig
Telefax 0531-707156-15
E-Mail info@lareg.de

Datum: Name:

Bearbeitet:	Jan. 2022	SSc
Gezeichnet:	Jan. 2022	CB
Geprüft:	Jan. 2022	GR

Plan-Nr. 12.2.3 2/5

Proj.-Nr.: 1404

Maßstab: 1:2.000

Blattgröße: 29,70 cm x 59,00 cm





Ausgleichsmaßnahmen

 Beteiligung an Ökokonten

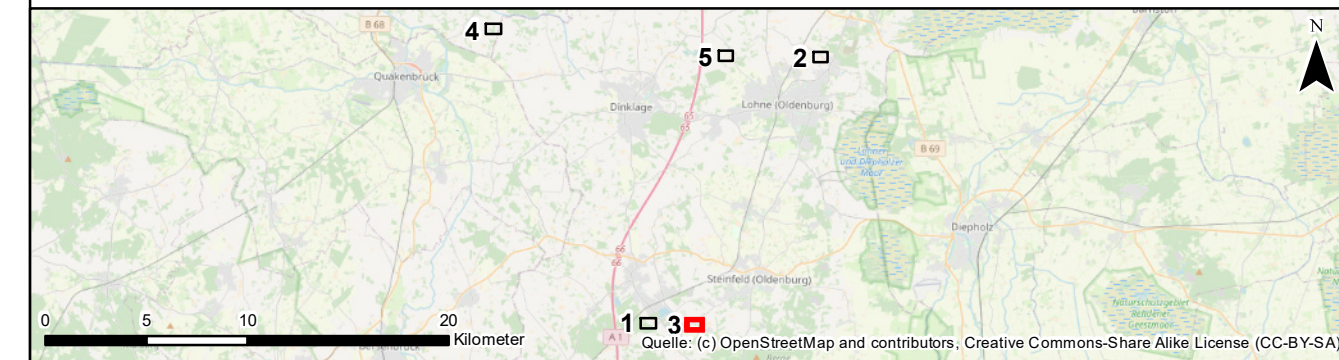

Auftraggeber:

Avacon AG
 Schillerstraße 3
 38350 Helmstedt

avacon

Projekt:

Ersatzneubau 110-kV-Leitung Dinklage – Essen LH-14-087

Planinhalt:

Externer Maßnahmenplan: A6 - Beteiligung an Ökokonten

Planverfasser:

Planungs-
 Gemeinschaft GbR **LaReG** Landschaftsplanung
 Rekultivierung
 Grünplanung
 Dipl. - Ing. Ruth Peschk-Hawtree Prof. Dr. Gunnar Rehfeldt
 Landschaftsarchitektin Dipl. Biologe
 Helmstedter Straße 55A 38126 Braunschweig
 Telefon 0531-707156-00 Telefax 0531-707156-15
 Internet www.lareg.de E-Mail info@lareg.de

Datum: Name:

Bearbeitet: Jan. 2022 SSc

Gezeichnet: Jan. 2022 CB

Geprüft: Jan. 2022 GR

Plan-Nr. 12.2.3 3/5

Proj.-Nr.: 1404

Maßstab: 1:2.000

Blattgröße: 29,70 cm x 59,00 cm



Flurstück 15/6 und 155/25, Flur 49, Gemarkung Essen
 Gebietszugehörigkeit: Gemeinde Essen,
 Landkreis Cloppenburg
 Flächengröße: 9.823 m²,
 beanspruchte Fläche 9.823 m²

Ausgleichsmaßnahmen

 Beteiligung an Ökokonten

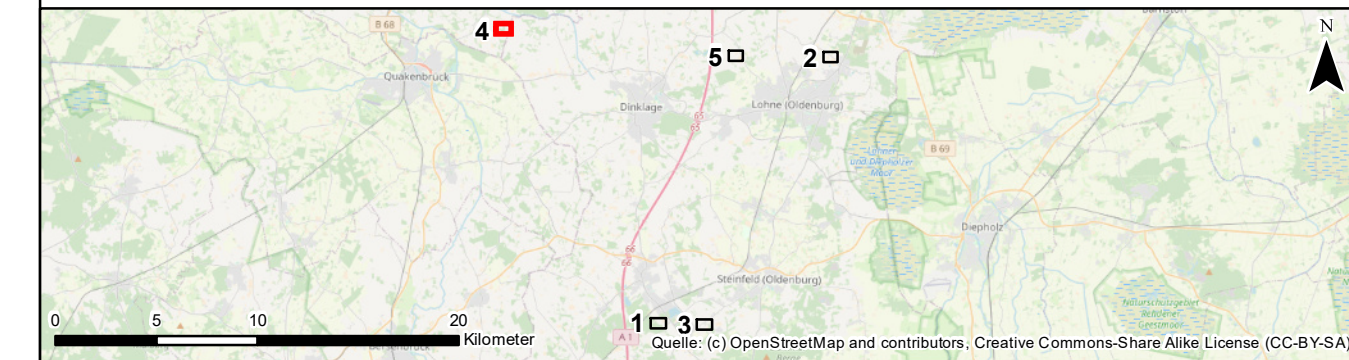

Auftraggeber:

Avacon AG
 Schillerstraße 3
 38350 Helmstedt



Projekt:

Ersatzneubau 110-kV-Leitung Dinklage – Essen LH-14-087

Planinhalt:

Externer Maßnahmenplan: A6 - Beteiligung an Ökokonten

Planverfasser:

Planungs-
Gemeinschaft GbR **LaReG** Landschaftsplanung
Rekultivierung
Grünplanung
Dipl. - Ing. Ruth Peschk-Hawtree Prof. Dr. Gunnar Rehfeldt
Landschaftsarchitektin Dipl. Biologe
Helmstedter Straße 55A 38126 Braunschweig
Telefon 0531-707156-00 Telefax 0531-707156-15
Internet www.lareg.de E-Mail info@lareg.de

Datum: Name:

Bearbeitet: Jan. 2022 SSc

Gezeichnet: Jan. 2022 CB

Geprüft: Jan. 2022 GR

Plan-Nr. 12.2.3 4/5

Proj.-Nr.: 1404

Maßstab: 1:2.000

Blattgröße: 29,70 cm x 59,00 cm

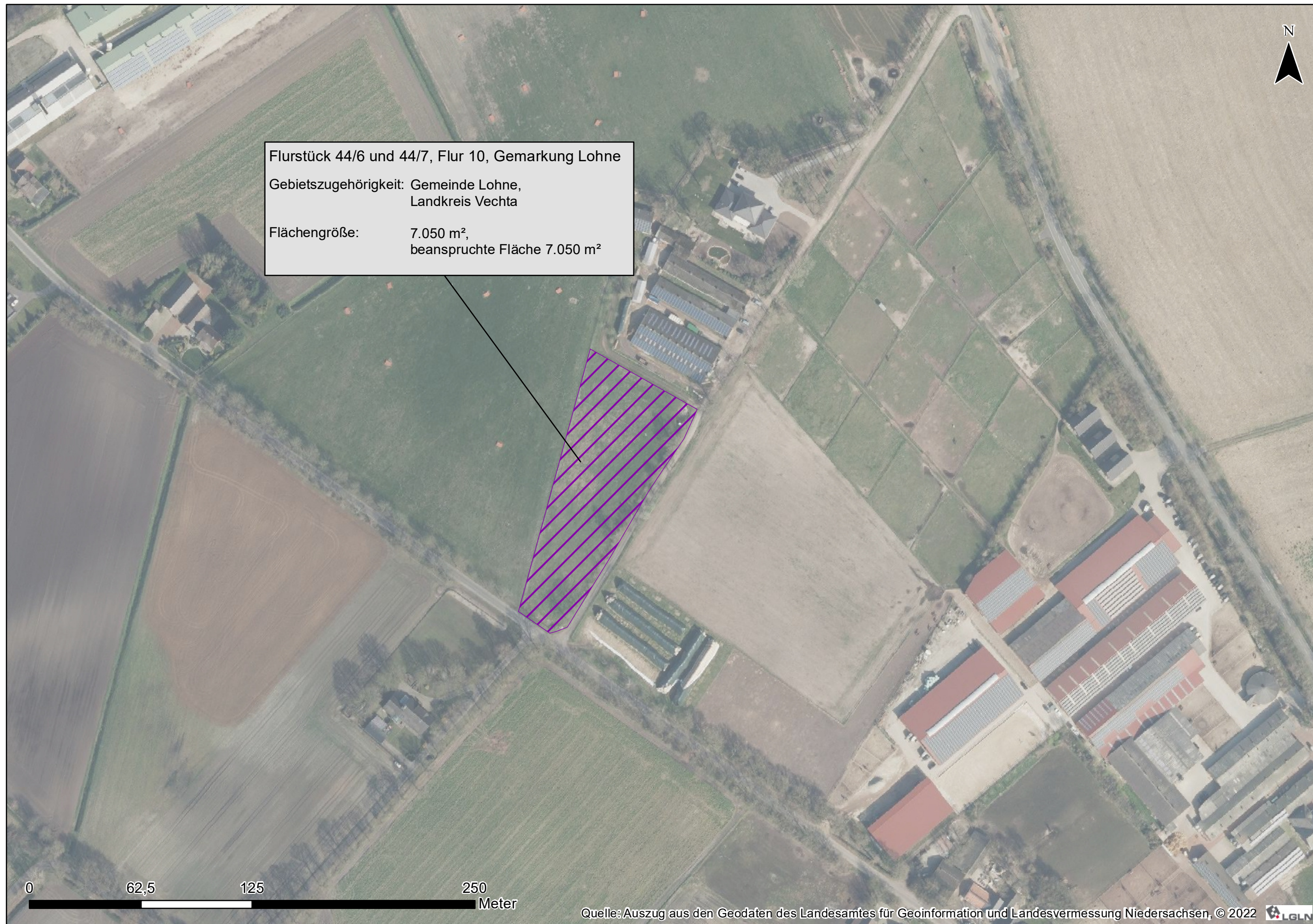

Flurstück 44/6 und 44/7, Flur 10, Gemarkung Lohne
 Gebietszugehörigkeit: Gemeinde Lohne,
 Landkreis Vechta
 Flächengröße: 7.050 m²,
 beanspruchte Fläche 7.050 m²

Ausgleichsmaßnahmen

 Beteiligung an Ökokonten

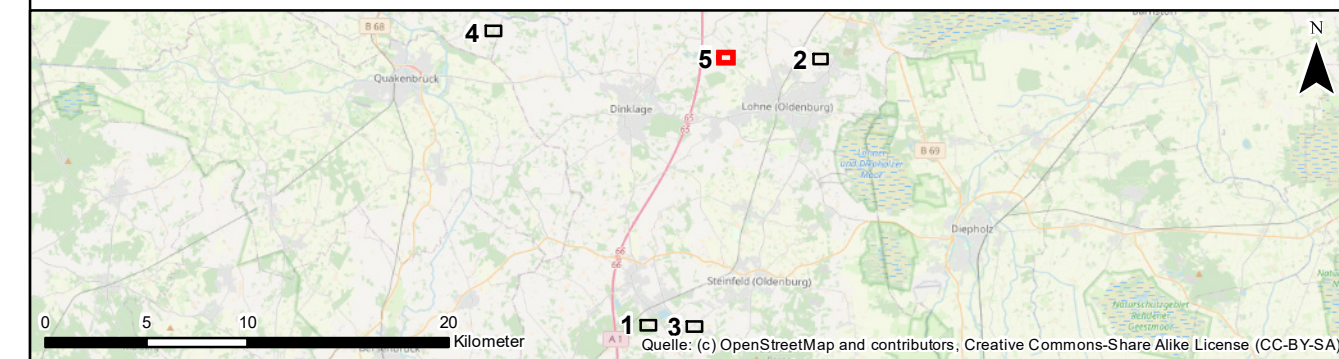

Auftraggeber:

Avacon AG
 Schillerstraße 3
 38350 Helmstedt



Projekt:

Ersatzneubau 110-kV-Leitung Dinklage – Essen LH-14-087

Planinhalt:

Externer Maßnahmenplan: A6 - Beteiligung an Ökokonten

Planverfasser:

Planungs-
 Gemeinschaft GbR **LaReG** Landschaftsplanung
 Rekulktivierung
 Grünplanung
 Dipl. - Ing. Ruth Peschk-Hawtree Prof. Dr. Gunnar Rehfeldt
 Landschaftsarchitektin Dipl. Biologe
 Helmstedter Straße 55A 38126 Braunschweig
 Telefon 0531-707156-00 Telefax 0531-707156-15
 Internet www.lareg.de E-Mail info@lareg.de

	Datum:	Name:
Bearbeitet:	Jan. 2022	SSc
Gezeichnet:	Jan. 2022	CB
Geprüft:	Jan. 2022	GR

Proj.-Nr.: 1404

Maßstab: 1:2.000

Plan-Nr. 12.2.3 5/5
 Blattgröße: 29,70 cm x 59,00 cm