

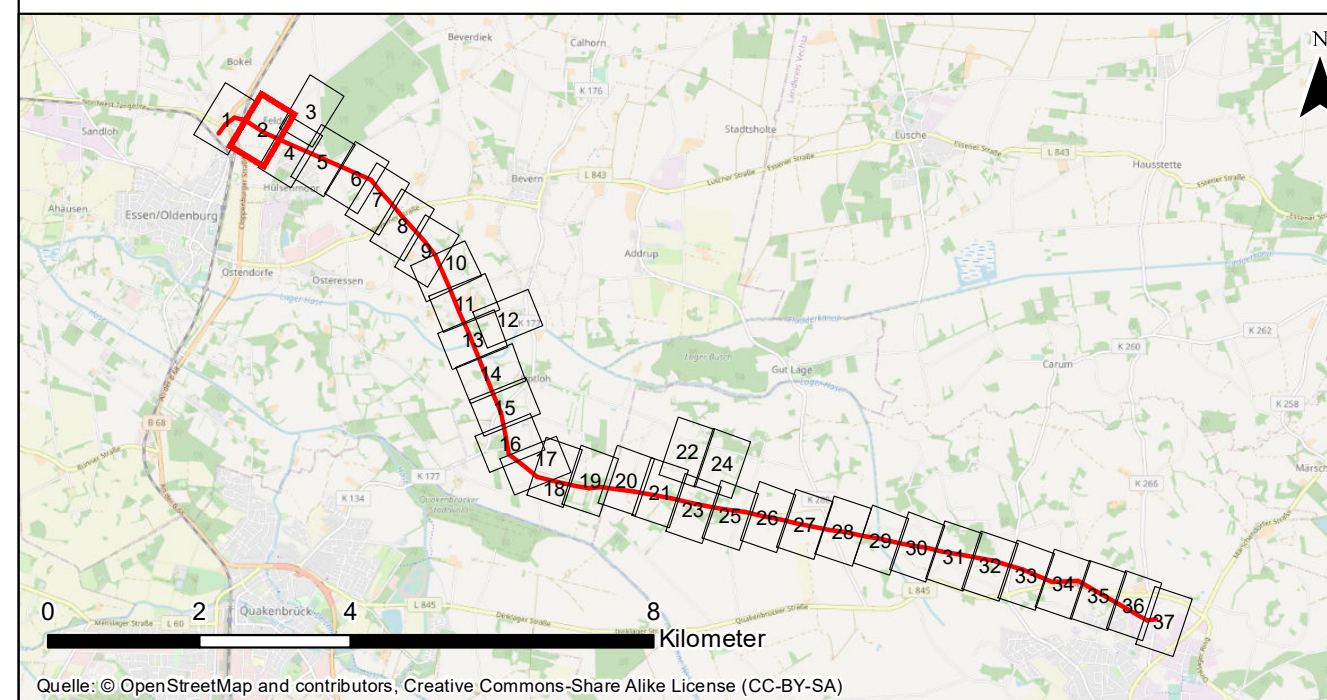

Hinweis: Die Legende ist extern auf Plan Nr. 12.2.2 0/37



Nr.:	Art der Änderung:	Datum:	Name:
------	-------------------	--------	-------

Auftraggeber: Avacon AG
Schillerstraße 3
38350 Helmstedt



Projekt: Ersatzneubau 110-kV-Leitung Dinklage – Essen LH-14-087

Planinhalt: Maßnahmenplan

Planverfasser: Planungs-Gemeinschaft GbR LaReG Dipl. - Ing. Ruth Peschk-Hawtree Landschaftsarchitektin Helmstedter Straße 55A Internet www.lareg.de Prof. Dr. Gunnar Rehfeldt Dipl. Biologe 38126 Braunschweig Telefon 0531-707156-00 E-Mail info@lareg.de	Datum:	Name:
	Bearbeitet:	Jan. 2022 LK, SSc
	Gezeichnet:	Okt. 2021 GN
	Geprüft:	Jan. 2022 GR
Proj.-Nr.: 1404	Maßstab: 1:1.400	Blattgröße: 42,00 cm x 78,00 cm



Hinweis: Die Legende ist extern auf Plan Nr. 12.2.2 0/37

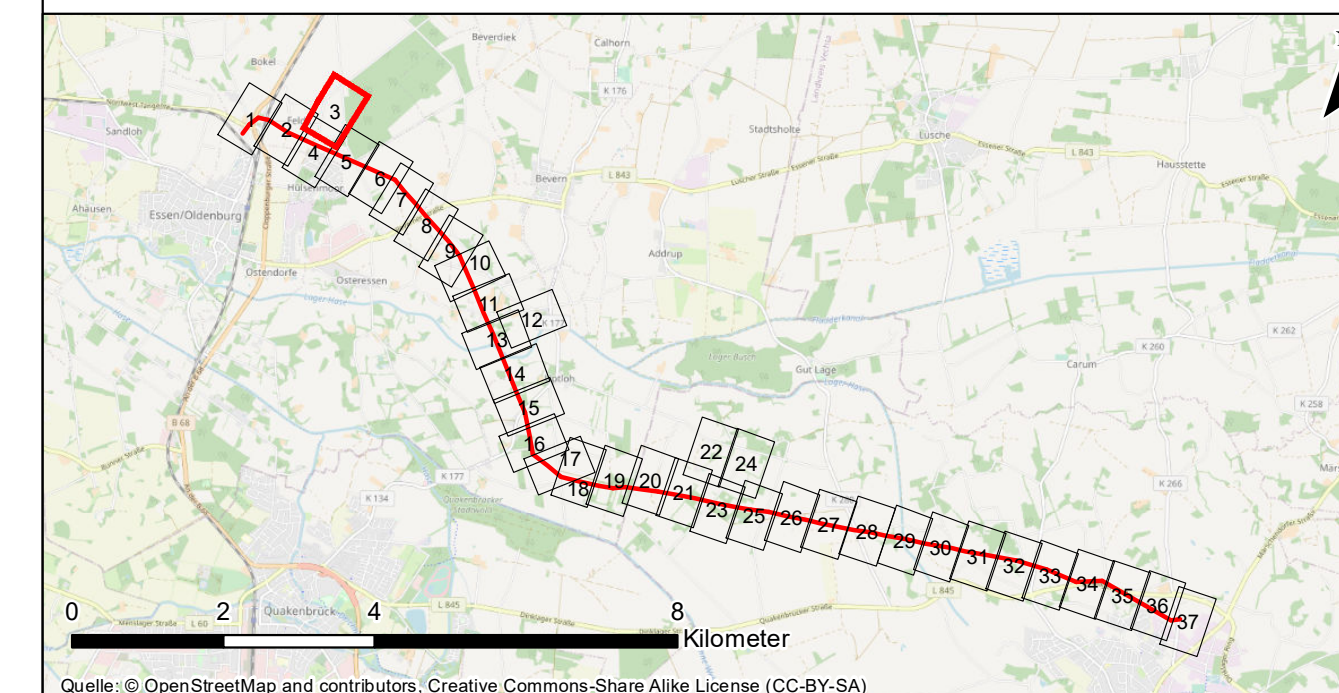

Nr.:	Art der Änderung:	Datum:	Name:
------	-------------------	--------	-------

Auftraggeber: Avacon AG
Schillerstraße 3
38350 Helmstedt



Projekt: Ersatzneubau 110-kV-Leitung Dinklage – Essen LH-14-087

Planinhalt: Maßnahmenplan

Planverfasser: Planungs-Gemeinschaft GbR LaReG Landschaftsplanung Rekultivierung Grünplanung Dipl. - Ing. Ruth Peschk-Hawtree Landschaftsarchitektin Helmstedter Straße 55A Telefon 0531-707156-00 Internet www.lareg.de	Prof. Dr. Gunnar Rehfeldt Dipl. Biologe 38126 Braunschweig Telefax 0531-707156-15 E-Mail info@lareg.de	Datum:	Name:
Bearbeitet:	Jan. 2022	LK, SSc	
Gezeichnet:	Okt. 2021	GN	
Geprüft:	Jan. 2022	GR	
Plan-Nr.: 12.2.2 Blatt3/37		Blattgröße: 42,00 cm x 78,00 cm	
Proj.-Nr.: 1404	Maßstab: 1:1.400		



Hinweis: Die Legende ist extern auf Plan Nr. 12.2.2 0/37

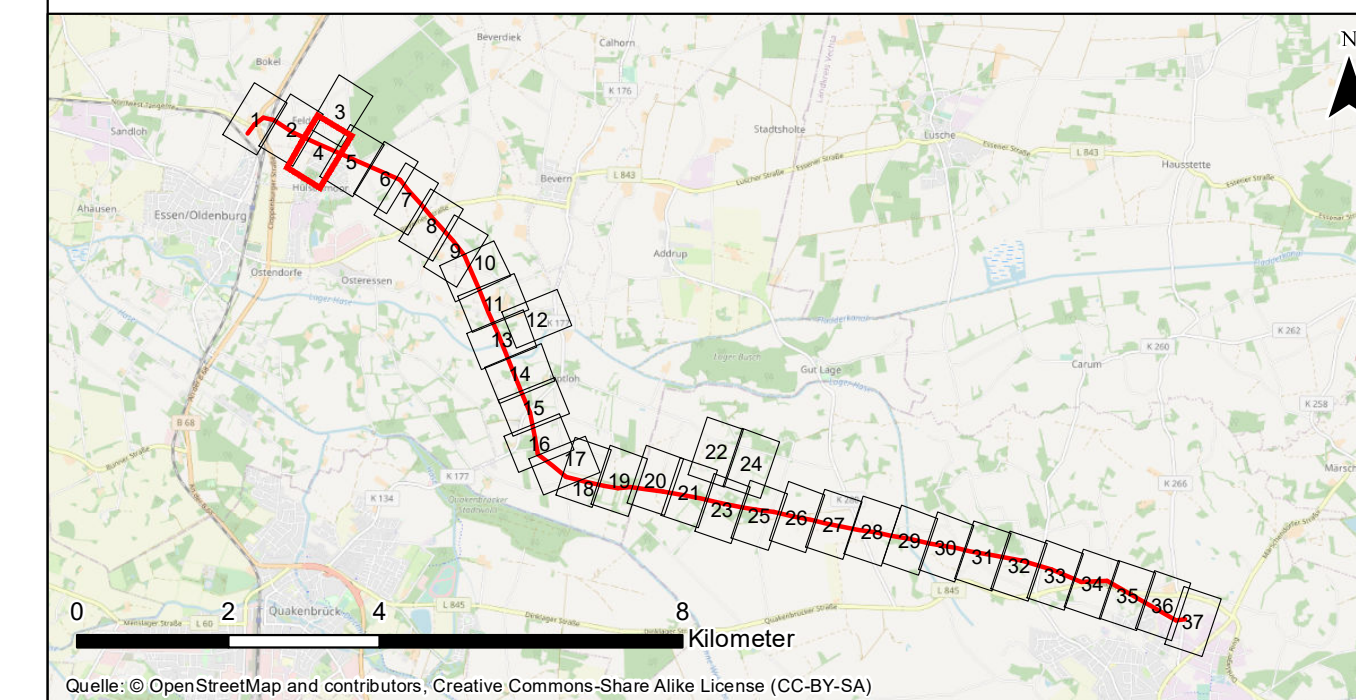

Nr.:	Art der Änderung:	Datum:	Name:
------	-------------------	--------	-------

Auftraggeber: Avacon AG
Schillerstraße 3
38350 Helmstedt



Projekt: Ersatzneubau 110-kV-Leitung Dinklage – Essen LH-14-087

Planinhalt: Maßnahmenplan

Planverfasser: Planungs-Gemeinschaft GbR LaReG Dipl. - Ing. Ruth Peschk-Hawtree Landschaftsarchitektin Helmstedter Straße 55A Telefon 0531-707156-00 Internet www.lareg.de	Landschaftsplanung Rekultivierung Grünplanung Prof. Dr. Gunnar Rehfeldt Dipl. Biologe 38126 Braunschweig Telefax 0531-707156-15 E-Mail info@lareg.de	Datum:	Name:	
		Bearbeitet:	Jan. 2022	LK, SSc
		Gezeichnet:	Okt. 2021	GN
		Geprüft:	Jan. 2022	GR
Proj.-Nr.: 1404		Maßstab: 1:1.400	Blattgröße: 42,00 cm x 78,00 cm	



Hinweis: Die Legende ist extern auf Plan Nr. 12.2.2 0/37

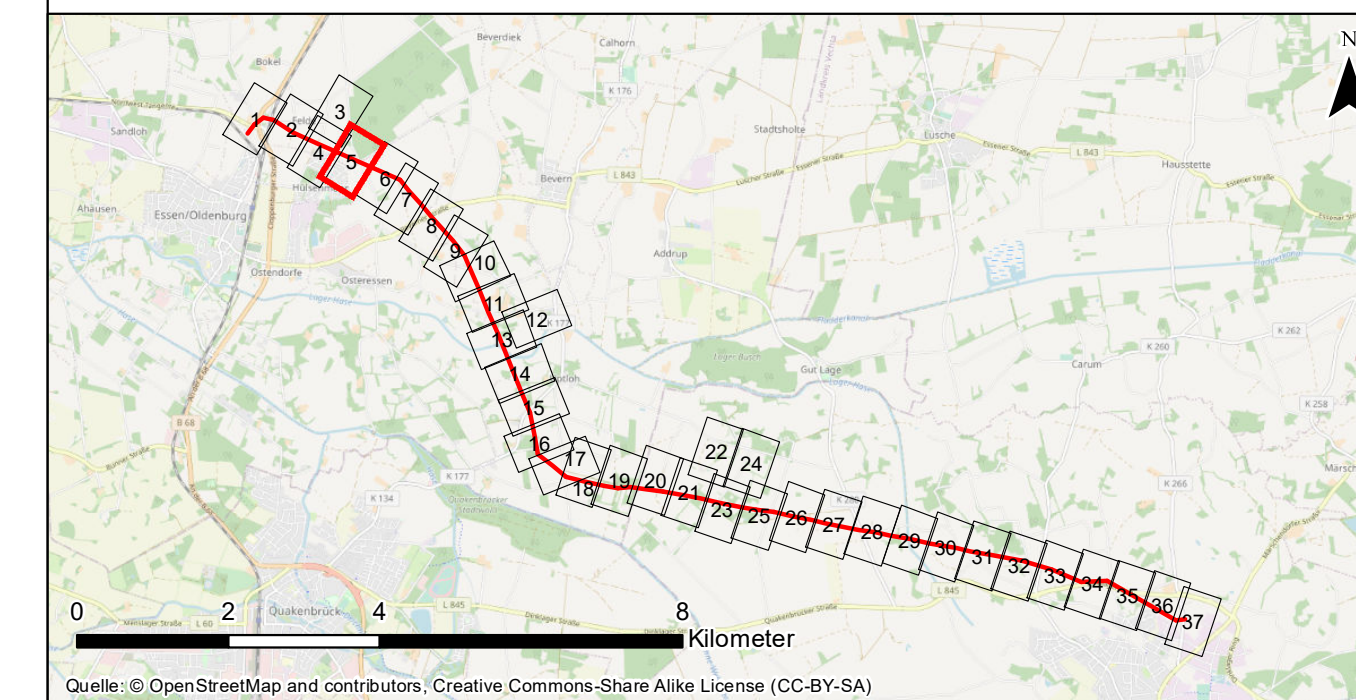

Nr.:	Art der Änderung:	Datum:	Name:
------	-------------------	--------	-------

Auftraggeber: Avacon AG
Schillerstraße 3
38350 Helmstedt



Projekt: Ersatzneubau 110-kV-Leitung Dinklage – Essen LH-14-087

Planinhalt: Maßnahmenplan

Planverfasser: Planungs-Gemeinschaft GbR Dipl. - Ing. Ruth Peschk-Hawtree Landschaftsarchitektin Helmstedter Straße 55A Telefon 0531-707156-00 Internet www.lareg.de	LaReG Landschaftsplanung Rekultivierung Grünplanung Prof. Dr. Gunnar Rehfeldt Dipl. Biologe 38126 Braunschweig Telefon 0531-707156-15 E-Mail info@lareg.de	Datum:	Name:	
		Bearbeitet:	Jan. 2022	LK, SSc
		Gezeichnet:	Okt. 2021	GN
		Geprüft:	Jan. 2022	GR
Proj.-Nr.: 1404		Maßstab: 1:1.400	Blattgröße: 42,00 cm x 78,00 cm	



Hinweis: Die Legende ist extern auf Plan Nr. 12.2.2 0/37

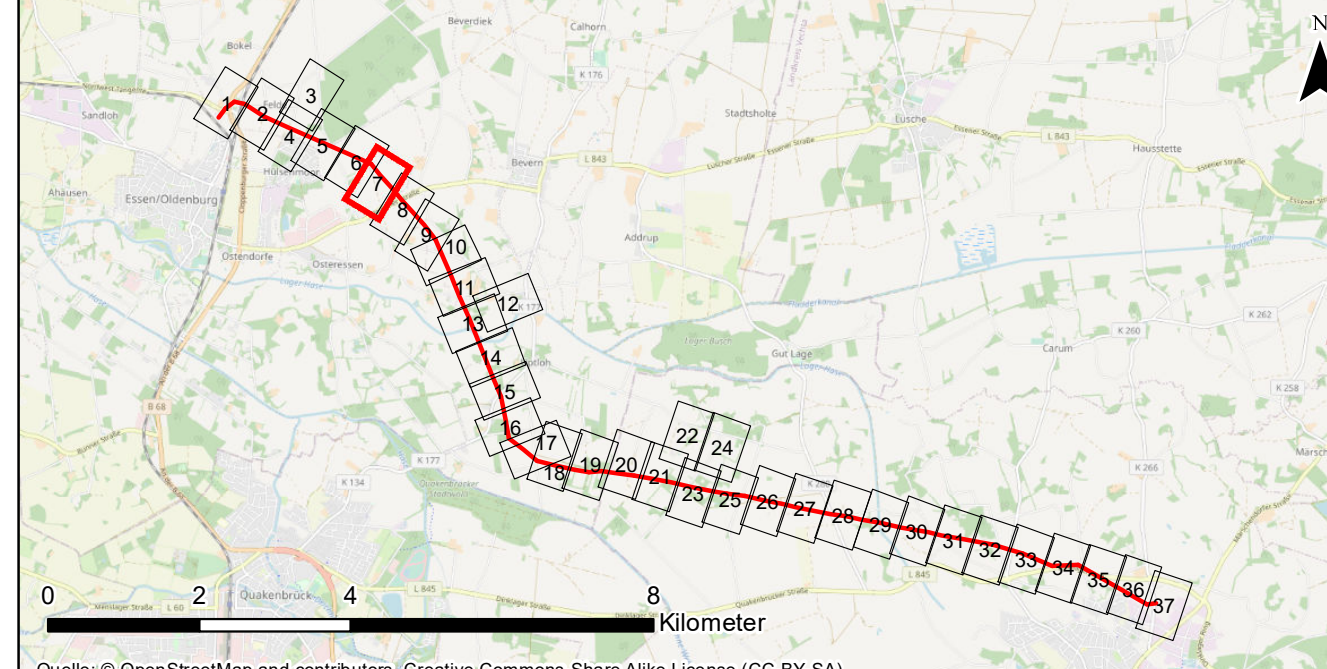

Nr.:	Art der Änderung:	Datum:	Name:

Auftraggeber: Avacon AG
Schillerstraße 3
38350 Helmstedt



Projekt: Ersatzneubau 110-kV-Leitung Dinklage – Essen LH-14-087

Planinhalt: **Maßnahmenplan**

<p>Planverfasser: Planungs-Gemeinschaft GbR LaReG Landschaftsplanung Rekultivierung Grünplanung Dipl.-Ing. Ruth Peschk-Hawtree Landschaftsarchitektin Helmstedter Straße 55A 38126 Braunschweig Telefon 0531-707156-00 Internet www.lareg.de</p>	<p>Prof. Dr. Gunnar Rehfeldt Dipl. Biologe 38126 Braunschweig Telefax 0531-707156-15 E-Mail info@lareg.de</p>	Dateum:	Name:
		<p>Bearbeitet: Jan. 2022 LK, SSc</p>	<p>Gezeichnet: Okt. 2021 GN</p>
<p>Proj.-Nr.: 1404</p>	<p>Maßstab: 1:1.400</p>	<p>Geprüft: Jan. 2022 GR</p>	<p>Plan-Nr.: 12.2.2 Blatt7/37</p>
		<p>Blattgröße: 42,00 cm x 78,00 cm</p>	



Hinweis: Die Legende ist extern auf Plan Nr. 12.2.2 0/37

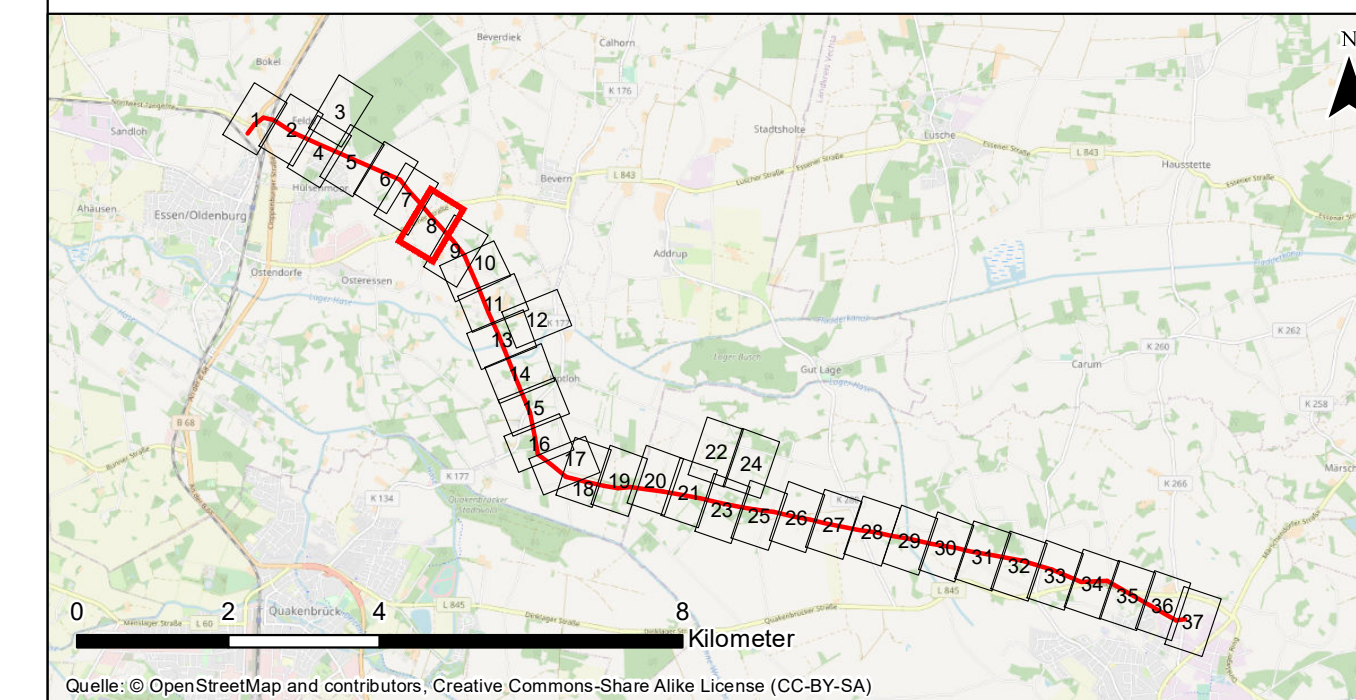

Nr.:	Art der Änderung:	Datum:	Name:

Auftraggeber: Avacon AG
Schillerstraße 3
38350 Helmstedt



Projekt: Ersatzneubau 110-kV-Leitung Dinklage – Essen LH-14-087

Planinhalt: Maßnahmenplan

Planverfasser: Planungs-Gemeinschaft GbR LaReG Dipl.-Ing. Ruth Peschk-Hawtree Landschaftsarchitektin Helmstedter Straße 55A Telefon 0531-707156-00 Internet www.lareg.de	Landschaftsplanung Rekultivierung Grünplanung Prof. Dr. Gunnar Rehfeldt Dipl. Biologe 38126 Braunschweig Telefon 0531-707156-15 E-Mail info@lareg.de	Datum:	Name:
		Bearbeitet:	Jan. 2022
Gezeichnet:	Okt. 2021	GN	
Geprüft:	Jan. 2022	GR	
Plan-Nr.: 12.2.2 Blatt8/37		Blattgröße: 42,00 cm x 78,00 cm	

Proj.-Nr.: 1404 Maßstab: 1:1.400 Blattgröße: 42,00 cm x 78,00 cm



Hinweis: Die Legende ist extern auf Plan Nr. 12.2.2 0/37

Quelle: © OpenStreetMap and contributors, Creative Commons-Share Alike License (CC-BY-SA)

Nr.:	Art der Änderung:	Datum:	Name:
Auftraggeber: Avacon AG Schillerstraße 3 38350 Helmstedt		avacon	
Projekt: Ersatzneubau 110-kV-Leitung Dinklage – Essen LH-14-087			
Planinhalt: Maßnahmenplan			
Planverfasser: Planungs-Gemeinschaft GbR LaReG Landschaftsplanung Dipl.-Ing. Ruth Peschk-Hawtree Landschaftsarchitektin Helmstedter Straße 55A Internet www.lareg.de	Landschaftsplanung Rekultivierung Grünplanung Prof. Dr. Gunnar Rehfeldt Dipl. Biologe 38126 Braunschweig Telefax 0531-707156-15 E-Mail info@lareg.de	Datum:	Name:
Bearbeitet:	Jan. 2022	LK, SSc	
Gezeichnet:	Okt. 2021	GN	
Geprüft:	Jan. 2022	GR	
Proj.-Nr.: 1404		Maßstab: 1:1.400	Blattgröße: 42,00 cm x 78,00 cm
		Plan-Nr.: 12.2.2 Blatt9/37	



Hinweis: Die Legende ist extern auf Plan Nr. 12.2.2 0/37

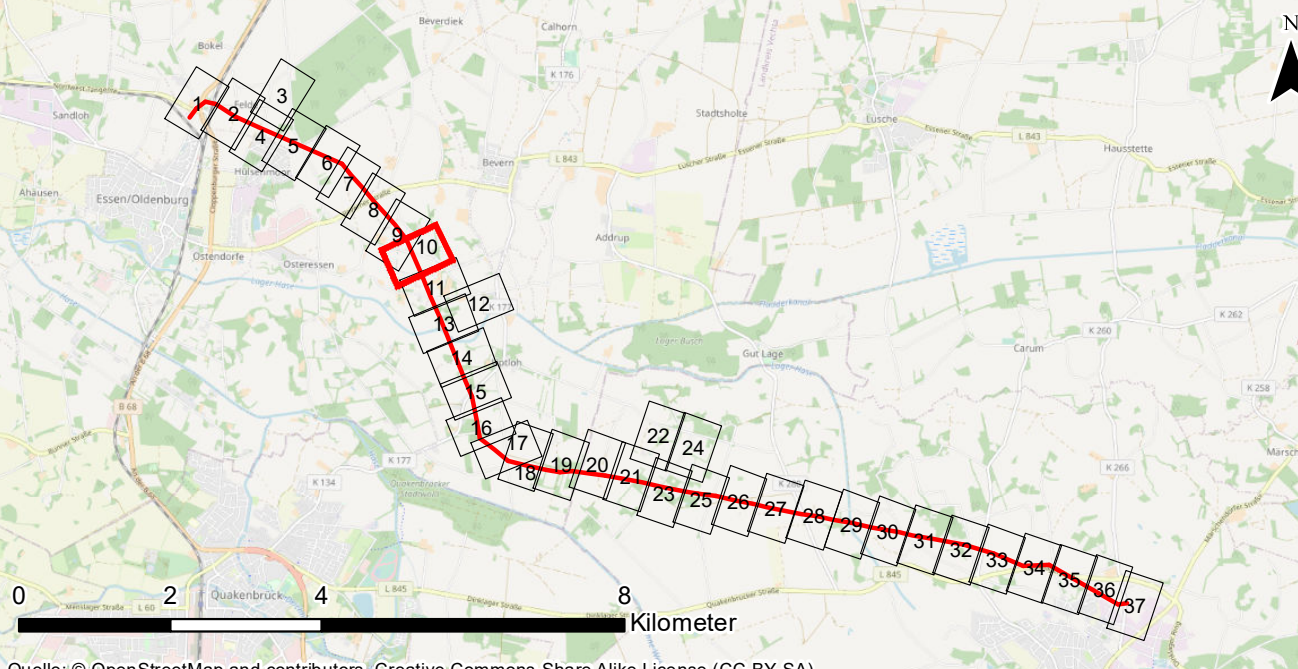

Nr.:	Art der Änderung:	Datum:	Name:
Auftraggeber: Avacon AG Schillerstraße 3 38350 Helmstedt		avacon	
Projekt: Ersatzneubau 110-kV-Leitung Dinklage – Essen LH-14-087			
Planinhalt: Maßnahmenplan			
Planverfasser: Planungs-Gemeinschaft GbR LaReG Landschaftsplanung Rekultivierung Grünplanung Dipl. - Ing. Ruth Peschk-Hawtree Landschaftsarchitektin Helmstedter Straße 55A Telefon 0531-707156-00 Internet www.lareg.de	Prof. Dr. Gunnar Rehfeldt Dipl. Biologe 38126 Braunschweig Telefax 0531-707156-15 E-Mail info@lareg.de	Datum:	Name:
Bearbeitet:	Jan. 2022	LK, SSc	
Gezeichnet:	Okt. 2021	GN	
Geprüft:	Jan. 2022	GR	
Proj.-Nr.: 1404		Maßstab: 1:1.400	
Blatt-Nr.: 12.2.2 Blatt10/37			
Blattgröße: 42,00 cm x 78,00 cm			



Hinweis: Die Legende ist extern auf Plan Nr. 12.2.2 0/37

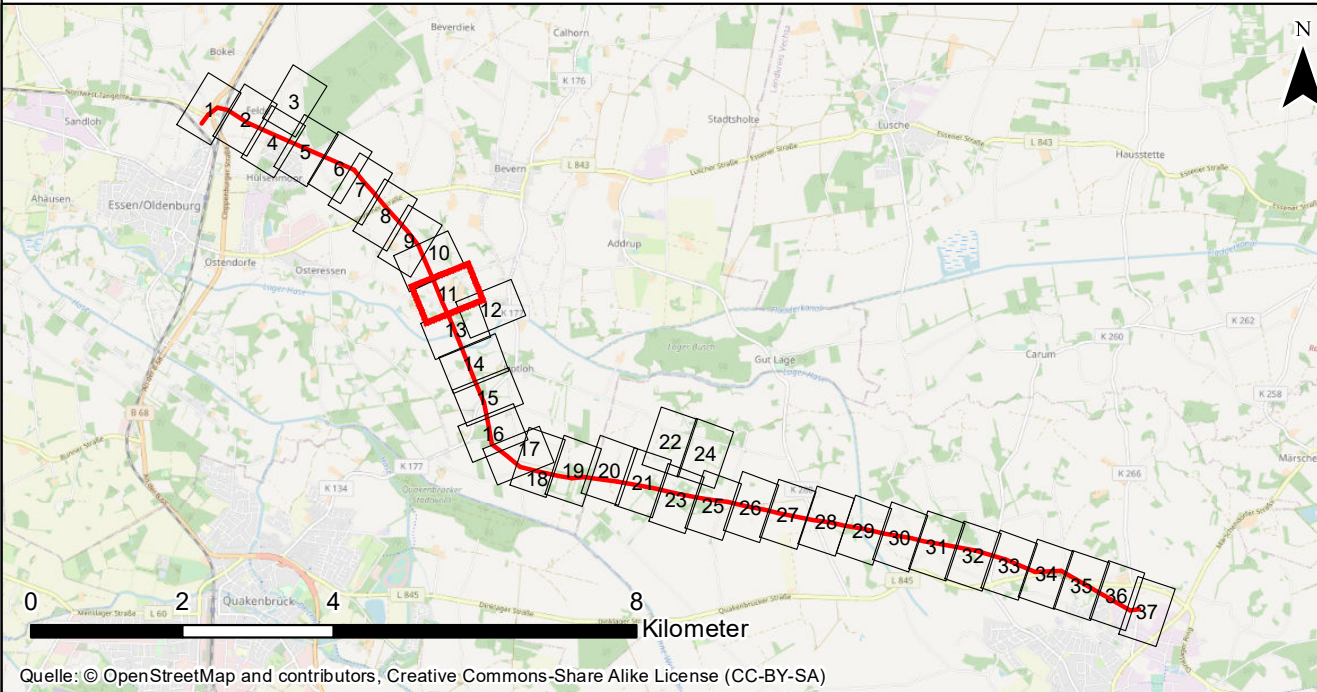

Nr.:	Art der Änderung:	Datum:	Name:
------	-------------------	--------	-------

Auftraggeber: **Avacon AG**
Schillerstraße 3
38350 Helmstedt



Projekt: **Ersatzneubau 110-kV-Leitung Dinklage – Essen LH-14-087**

Planinhalt: **Maßnahmenplan**

Planverfasser: Planungs-Gemeinschaft GbR LaReG Dipl. - Ing. Ruth Peschk-Hawtree Landschaftsarchitektin Helmstedter Straße 55A Telefon 0531-707156-00 Internet www.lareg.de	Landschaftsplanung Rekultivierung Grünplanung Prof. Dr. Gunnar Rehfeldt Dipl. Biologe 38126 Braunschweig Telefon 0531-707156-15 E-Mail info@lareg.de	Datum:	Name:	
		Bearbeitet:	Jan. 2022	LK, SSc
		Gezeichnet:	Okt. 2021	GN
Geprüft:		Jan. 2022	GR	
Proj.-Nr.: 1404		Maßstab: 1:1.400	Blattgröße: 42,00 cm x 78,00 cm	



Hinweis: Die Legende ist extern auf Plan Nr. 12.2.2 0/37

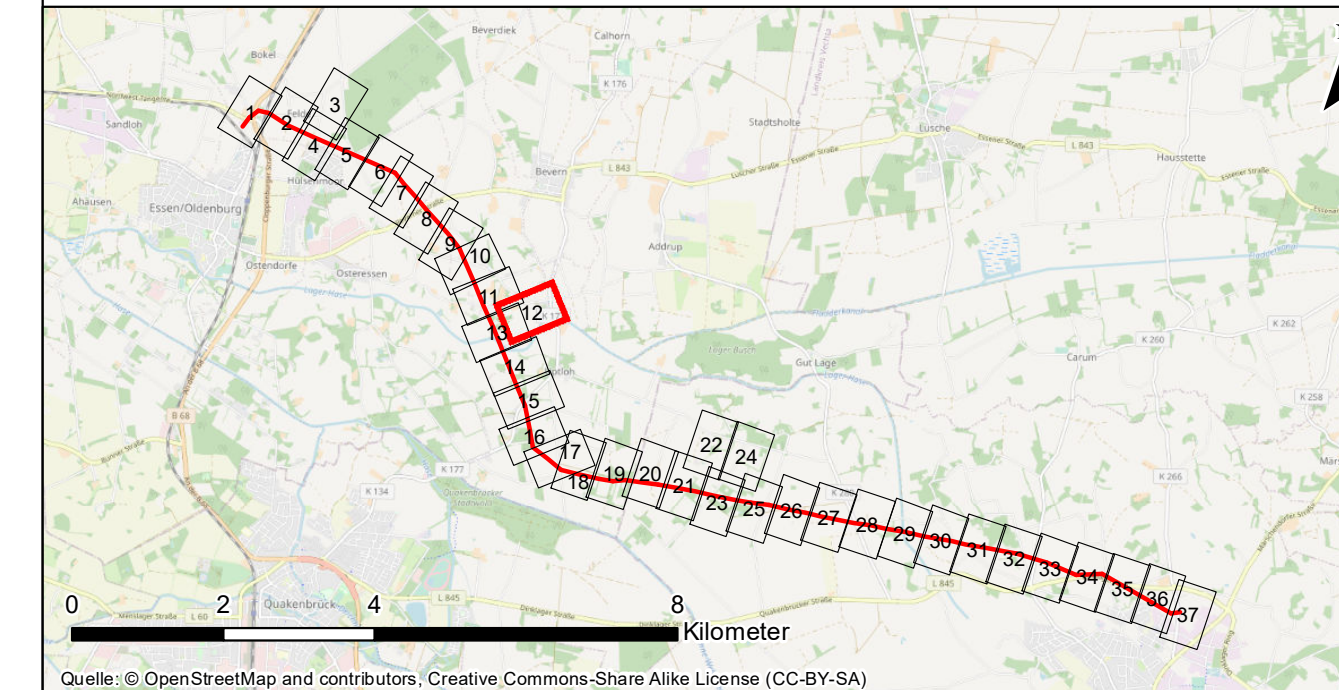

Nr.:	Art der Änderung:	Datum:	Name:

Auftraggeber: Avacon AG
Schillerstraße 3
38350 Helmstedt



Projekt: Ersatzneubau 110-kV-Leitung Dinklage – Essen LH-14-087

Planinhalt: Maßnahmenplan

Planverfasser: Planungs-Gemeinschaft GbR LaReG <small>Dipl. - Ing. Ruth Peschek-Hawtree Landschaftsarchitektin Helmstedter Straße 55A Telefon 0531-707156-00 Internet www.lareg.de</small> <small>Landschaftsplanung Rekultivierung Grünplanung Prof. Dr. Gunnar Rehfeldt Dipl. Biologe 38126 Braunschweig Telefax 0531-707156-15 E-Mail info@lareg.de</small>	Datum:	Name:	
	Bearbeitet:	Jan. 2022	LK, SSc
	Gezeichnet:	Okt. 2021	GN
	Geprüft:	Jan. 2022	GR
Proj.-Nr.: 1404	Maßstab: 1:1.400	Blattgröße: 42,00 cm x 78,00 cm	
Plan-Nr.: 12.2.2 Blatt12/37			

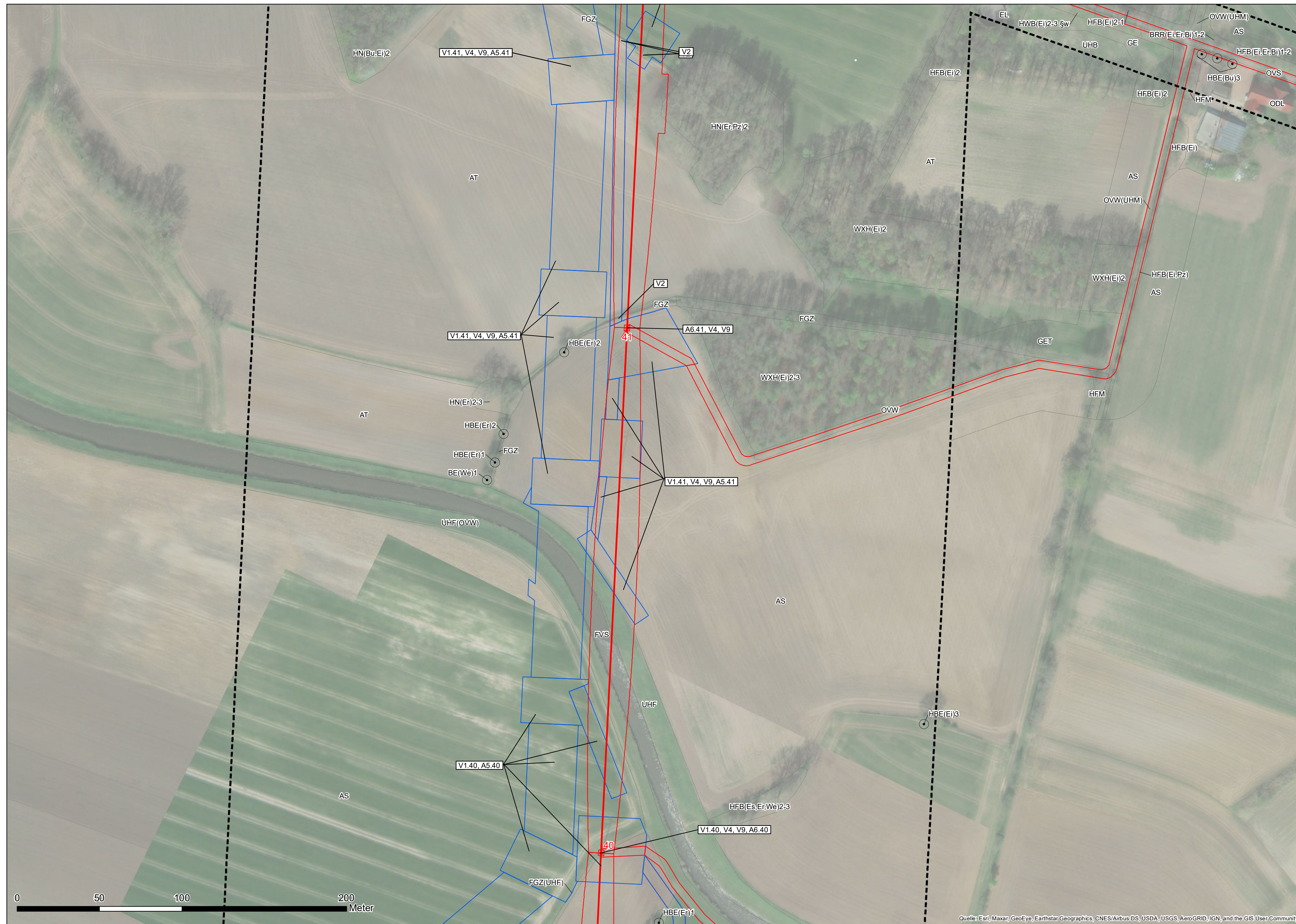

Hinweis: Die Legende ist extern auf Plan Nr. 12.2.2 0/37

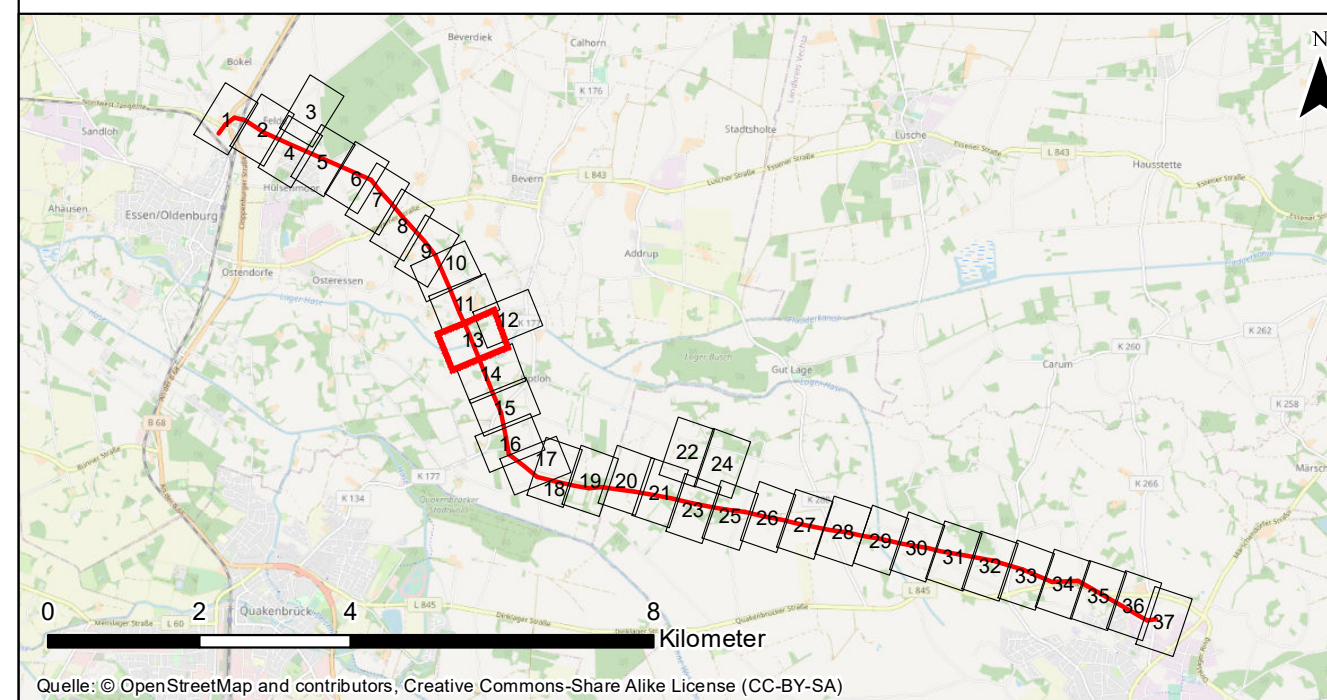

Nr.:	Art der Änderung:	Datum:	Name:
------	-------------------	--------	-------

Auftraggeber: Avacon AG
Schillerstraße 3
38350 Helmstedt



Projekt: Ersatzneubau 110-kV-Leitung Dinklage – Essen LH-14-087

Planinhalt: Maßnahmenplan

Planverfasser: Planungs-Gemeinschaft GbR LaReG Dipl. - Ing. Ruth Peschk-Hawtree Landschaftsarchitektin Helmstedter Straße 55A Telefon 0531-707156-00 Internet www.lareg.de	Landschaftsplanung Rekultivierung Grünplanung Prof. Dr. Gunnar Rehfeldt Dipl. Biologe 38126 Braunschweig Telefon 0531-707156-15 E-Mail info@lareg.de	Datum:	Name:	
		Bearbeitet:	Jan. 2022	LK, SSc
		Gezeichnet:	Okt. 2021	GN
		Geprüft:	Jan. 2022	GR
Proj.-Nr.: 1404	Maßstab: 1:1.400	Blattgröße: 42,00 cm x 78,00 cm		

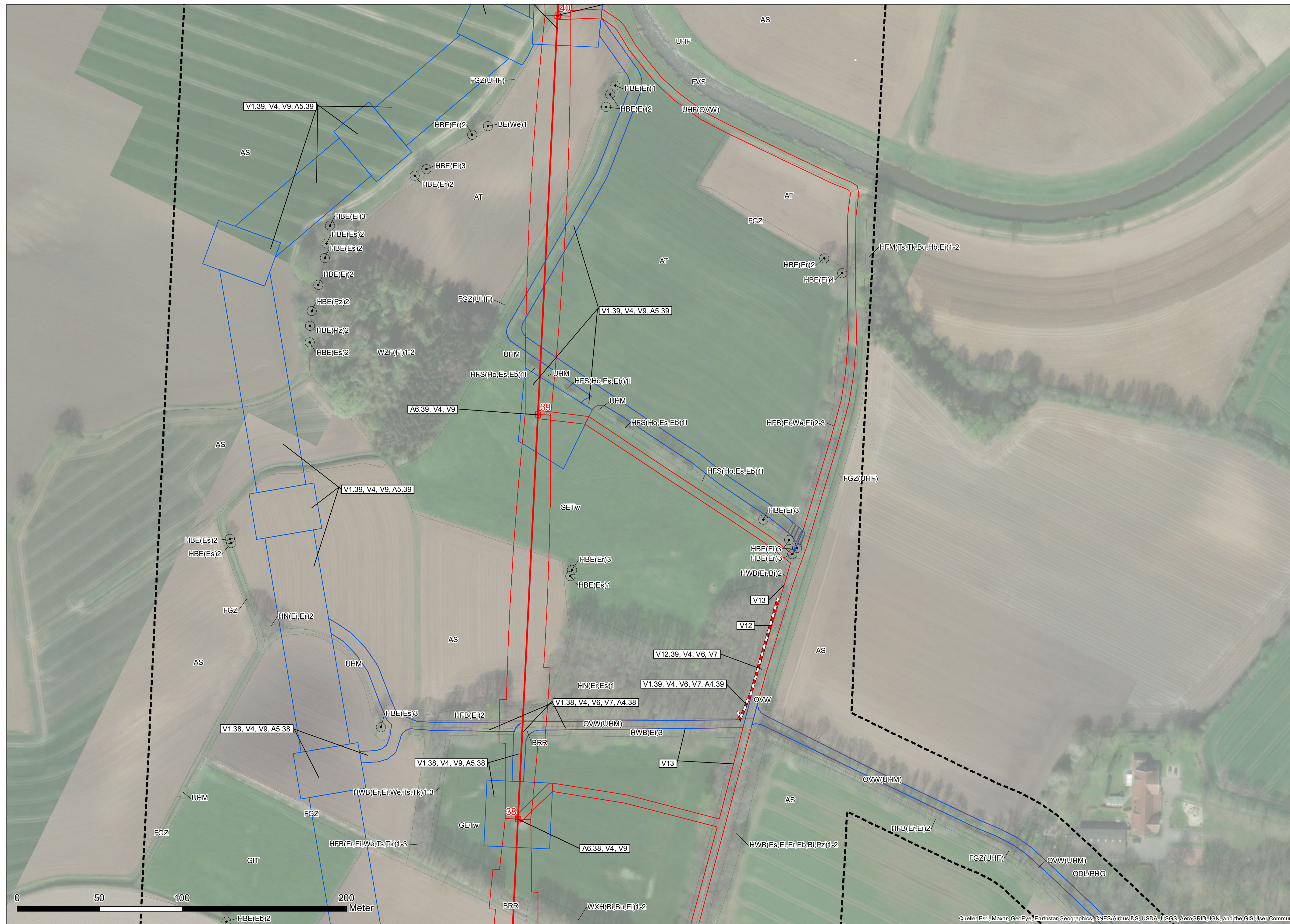

Hinweis: Die Legende ist extern auf Plan Nr. 12.2.2 0/37

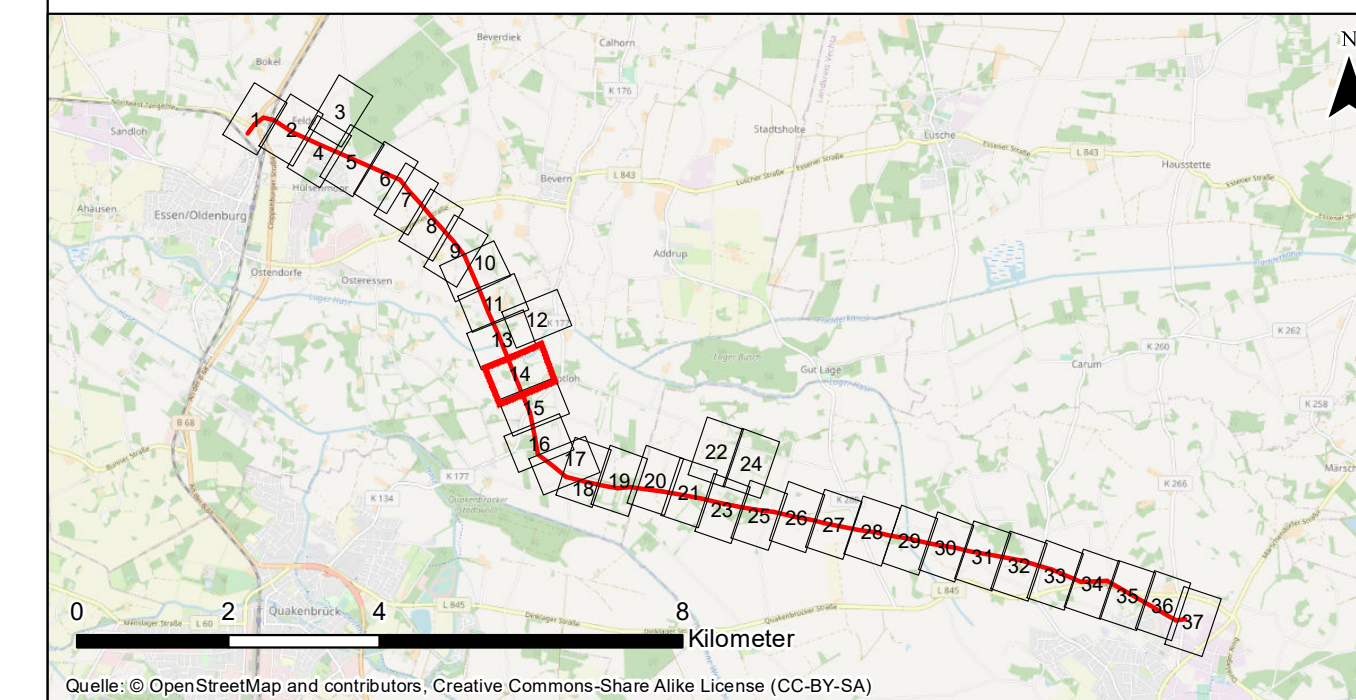

Nr.:	Art der Änderung:	Datum:	Name:
------	-------------------	--------	-------

Auftraggeber: Avacon AG
Schillerstraße 3
38350 Helmstedt



Projekt: Ersatzneubau 110-kV-Leitung Dinklage – Essen LH-14-087

Planinhalt: Maßnahmenplan

Planverfasser: Planungs-Gemeinschaft GbR LaReG Dipl.-Ing. Ruth Peschk-Hawtree Landschaftsarchitektin Helmstedter Straße 55A Telefon 0531-707156-00 Internet www.lareg.de	Landschaftsplanung Rekultivierung Grünplanung Prof. Dr. Gunnar Rehfeldt Dipl. Biologe 38126 Braunschweig Telefon 0531-707156-15 E-Mail info@lareg.de	Datum:	Name:
		Bearbeitet: Jan. 2022	LK, SS
		Gezeichnet: Okt. 2021	GN
		Geprüft: Jan. 2022	GR
		Plan-Nr.: 12.2.2 Blatt14/37	
Proj.-Nr.: 1404	Maßstab: 1:1.400	Blattgröße: 42,00 cm x 78,00 cm	

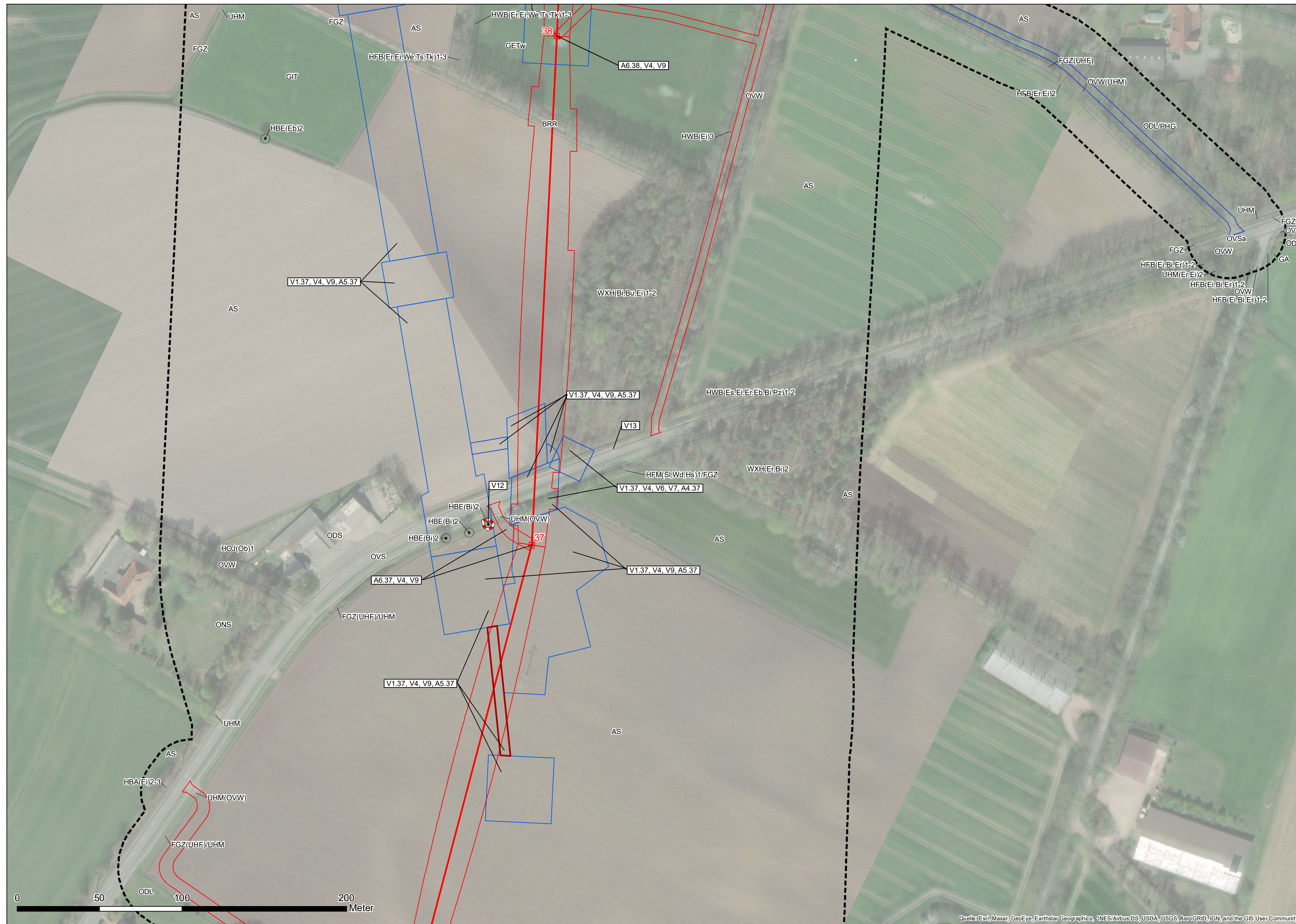

Hinweis: Die Legende ist extern auf Plan Nr. 12.2.2 0/37

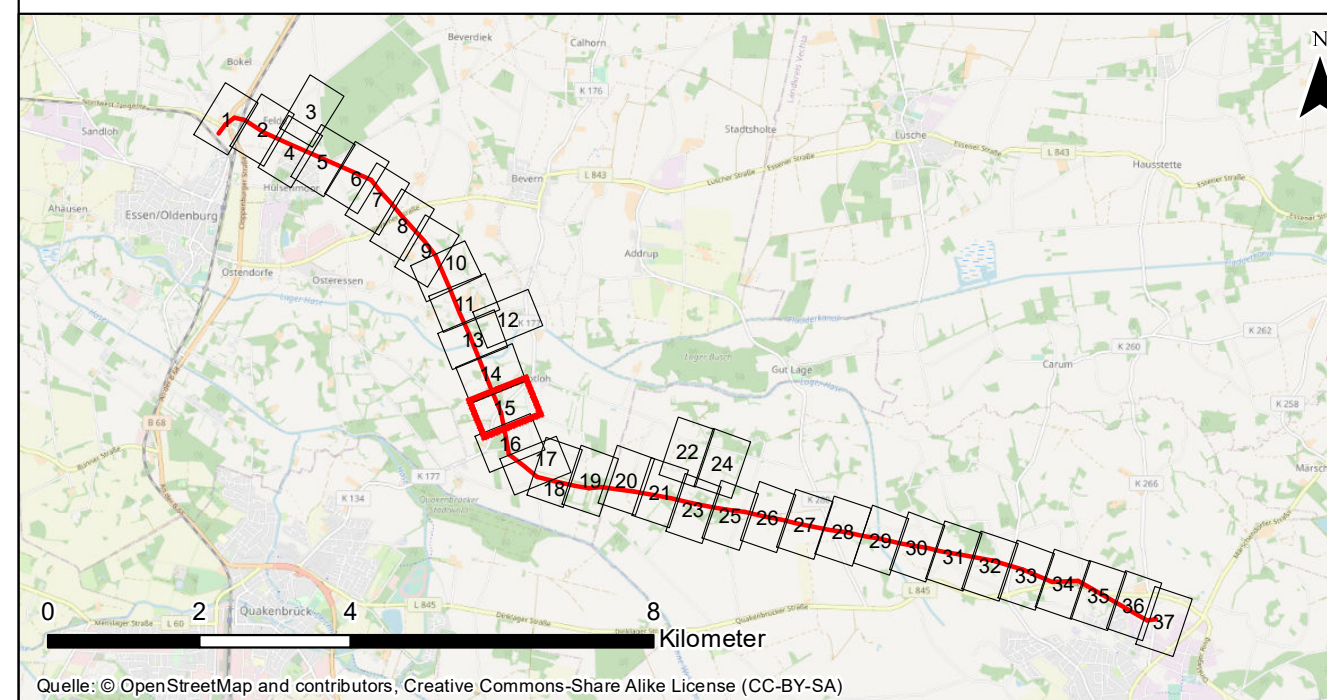

Nr.:	Art der Änderung:	Datum:	Name:
------	-------------------	--------	-------

Auftraggeber: Avacon AG
 Schillerstraße 3
 38350 Helmstedt



Projekt: Ersatzneubau 110-kV-Leitung Dinklage – Essen LH-14-087

Planinhalt: Maßnahmenplan

Planverfasser: Planungs-Gemeinschaft GbR LaReG Dipl. - Ing. Ruth Peschk-Hawtree Landschaftsarchitektin Helmstedter Straße 55A Telefon 0531-707156-00 Internet www.lareg.de	Landschaftsplanung Rekultivierung Grünplanung Prof. Dr. Gunnar Rehfeldt Dipl. Biologe 38126 Braunschweig Telefon 0531-707156-15 E-Mail info@lareg.de	Datum:	Name:	
		Bearbeitet:	Jan. 2022	LK, SSc
		Gezeichnet:	Okt. 2021	GN
		Geprüft:	Jan. 2022	GR
Proj.-Nr.: 1404		Maßstab: 1:1.400	Blattgröße: 42,00 cm x 78,00 cm	

Plan-Nr.: 12.2.2 Blatt 15/37



Hinweis: Die Legende ist extern auf Plan Nr. 12.2.2 0/37

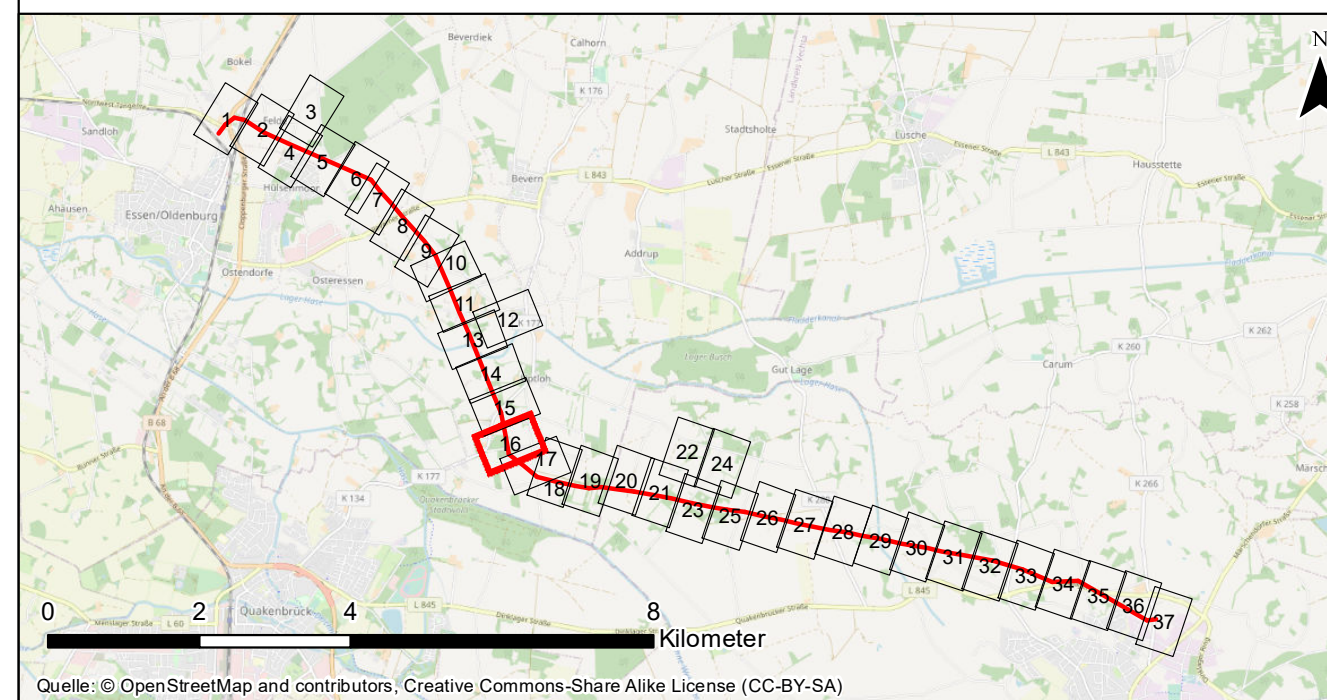

Nr.:	Art der Änderung:	Datum:	Name:
------	-------------------	--------	-------

Auftraggeber: Avacon AG
Schillerstraße 3
38350 Helmstedt



Projekt: Ersatzneubau 110-kV-Leitung Dinklage – Essen LH-14-087

Planinhalt: Maßnahmenplan

Planverfasser: Planungs-Gemeinschaft GbR LaReG Landschaftsplanung Dipl. - Ing. Ruth Peschk-Hawtree Landschaftsarchitektin Helmstedter Straße 55A Telefon 0531-707156-00 Internet www.lareg.de	Landschaftsplanung Rekultivierung Grünplanung Prof. Dr. Gunnar Rehfeldt Dipl. Biologe 38126 Braunschweig Telefax 0531-707156-15 E-Mail info@lareg.de	Datum:	Name:
Bearbeitet:	Jan. 2022	LK, SSc	
Gezeichnet:	Okt. 2021	GN	
Geprüft:	Jan. 2022	GR	
Plan-Nr.: 12.2.2 Blatt16/37		Blattgröße: 42,00 cm x 78,00 cm	
Proj.-Nr.: 1404	Maßstab: 1:1.400		

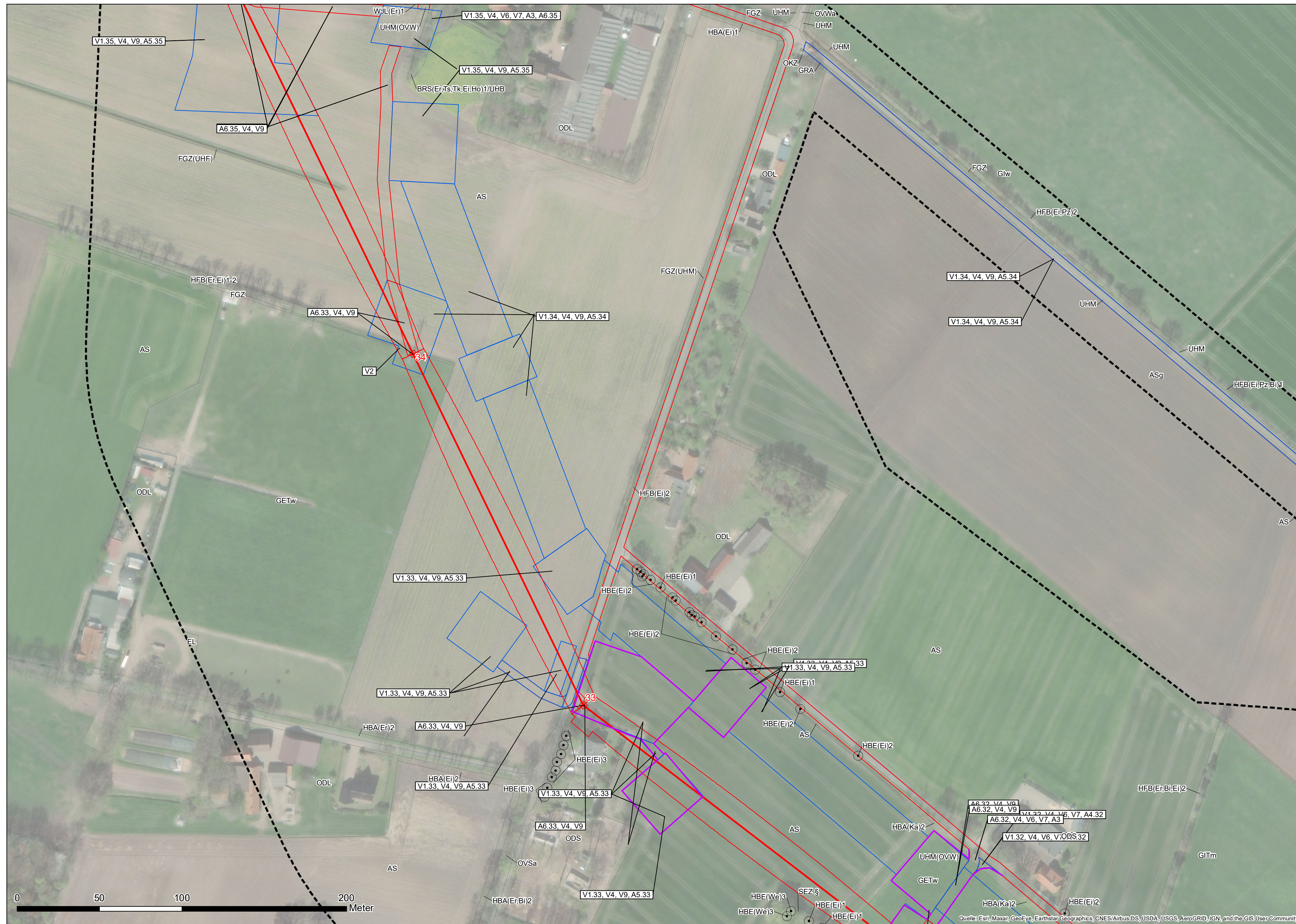

Hinweis: Die Legende ist extern auf Plan Nr. 12.2.2 0/37

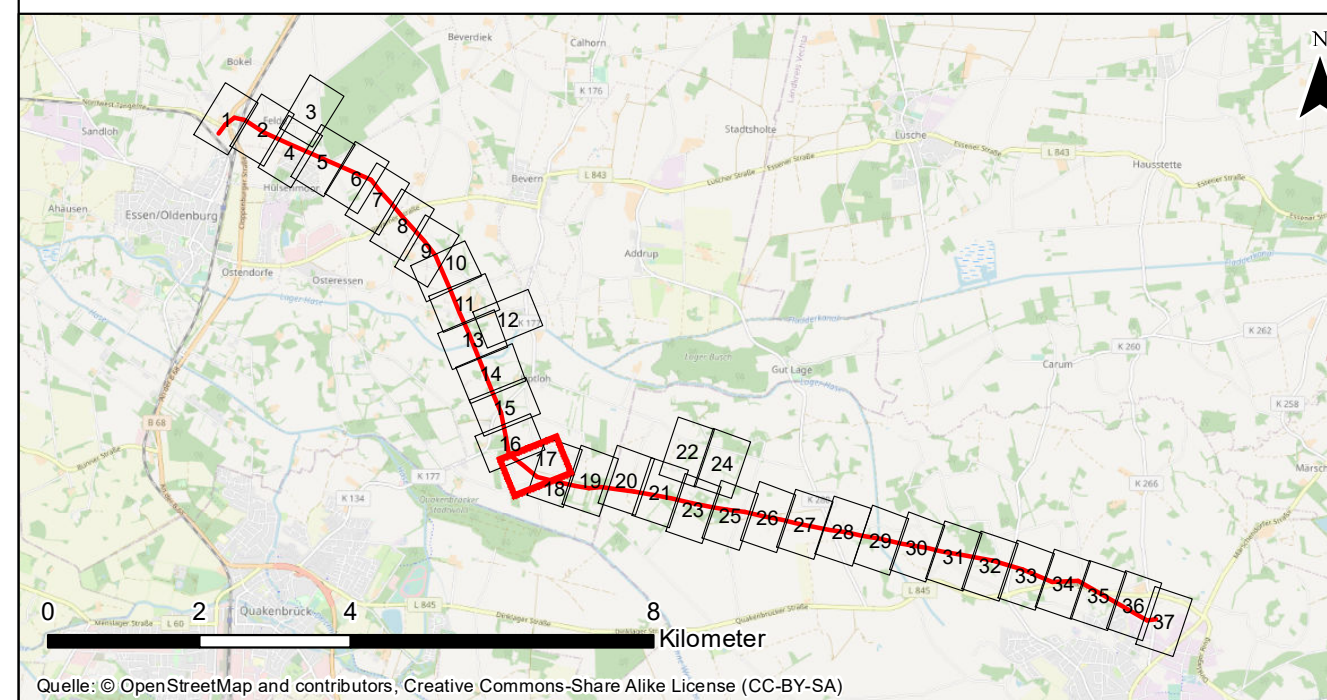

Nr.:	Art der Änderung:	Datum:	Name:
------	-------------------	--------	-------

Auftraggeber: Avacon AG
Schillerstraße 3
38350 Helmstedt



Projekt: Ersatzneubau 110-kV-Leitung Dinklage – Essen LH-14-087

Planinhalt: Maßnahmenplan

Planverfasser:	Planungs-Gemeinschaft GbR LaReG Dipl.-Ing. Ruth Peschk-Hawtree Landschaftsarchitektin Helmstedter Straße 55A Telefon 0531-707156-00 Internet www.lareg.de	Landschaftsplanung Rekultivierung Grünplanung Prof. Dr. Gunnar Rehfeldt Dipl. Biologe 38126 Braunschweig Telefax 0531-707156-15 E-Mail info@lareg.de	Datum:	Name:	
			Bearbeitet:	Jan. 2022	LK, SSc
			Gezeichnet:	Okt. 2021	GN
			Geprüft:	Jan. 2022	GR
			Plan-Nr.: 12.2.2 Blatt 17/37		
Proj.-Nr.: 1404	Maßstab: 1:1.400	Blattgröße: 42,00 cm x 78,00 cm			



Hinweis: Die Legende ist extern auf Plan Nr. 12.2.2 0/37

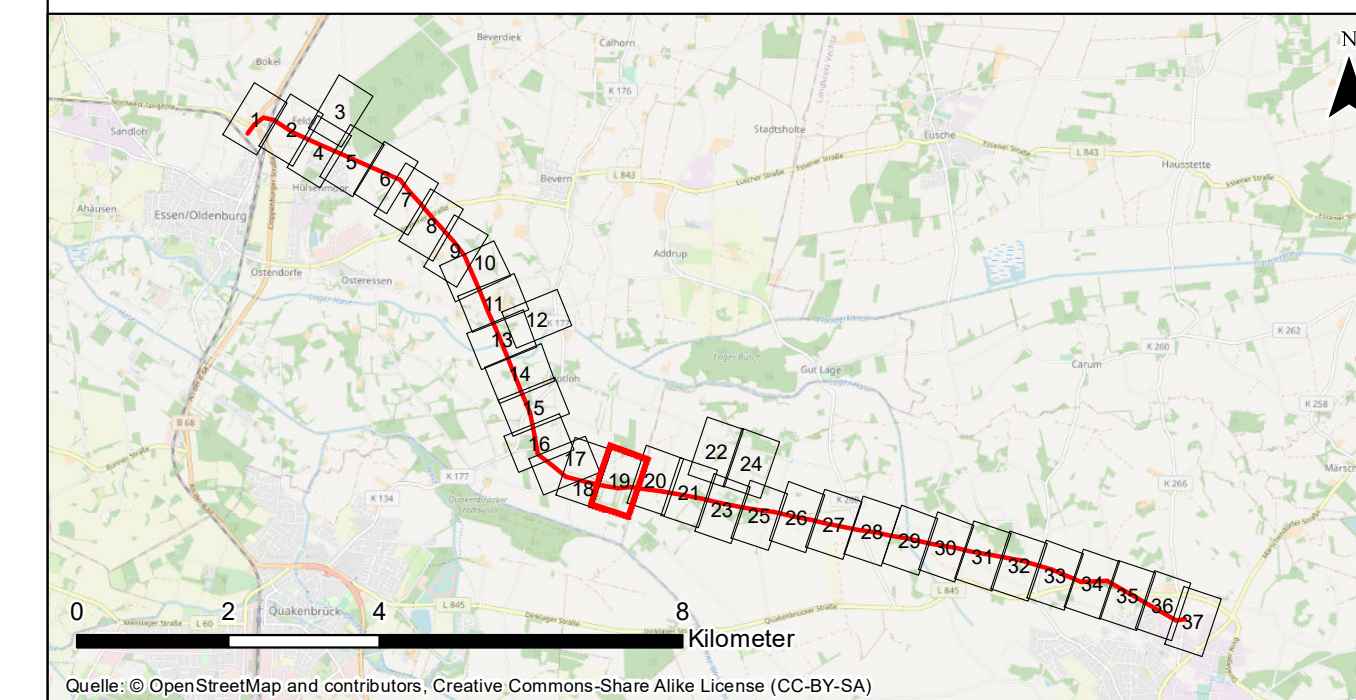

Nr.:	Art der Änderung:	Datum:	Name:
------	-------------------	--------	-------

Auftraggeber: Avacon AG
Schillerstraße 3
38350 Helmstedt



Projekt: Ersatzneubau 110-kV-Leitung Dinklage – Essen LH-14-087

Planinhalt: Maßnahmenplan

Planverfasser: Planungs-Gemeinschaft GbR LaReG Dipl.-Ing. Ruth Peschk-Hawtree Landschaftsarchitektin Helmstedter Straße 55A Telefon 0531-707156-00 Internet www.lareg.de	Landschaftsplanung Rekultivierung Grünplanung Prof. Dr. Gunnar Rehfeldt Dipl. Biologe 38126 Braunschweig Telefon 0531-707156-15 E-Mail info@lareg.de	Datum:	Name:	
		Bearbeitet:	Jan. 2022	LK, SSc
		Gezeichnet:	Okt. 2021	GN
		Geprüft:	Jan. 2022	GR
Proj.-Nr.: 1404		Maßstab: 1:1.400	Blattgröße: 42,00 cm x 78,00 cm	



Hinweis: Die Legende ist extern auf Plan Nr. 12.2.2 0/37

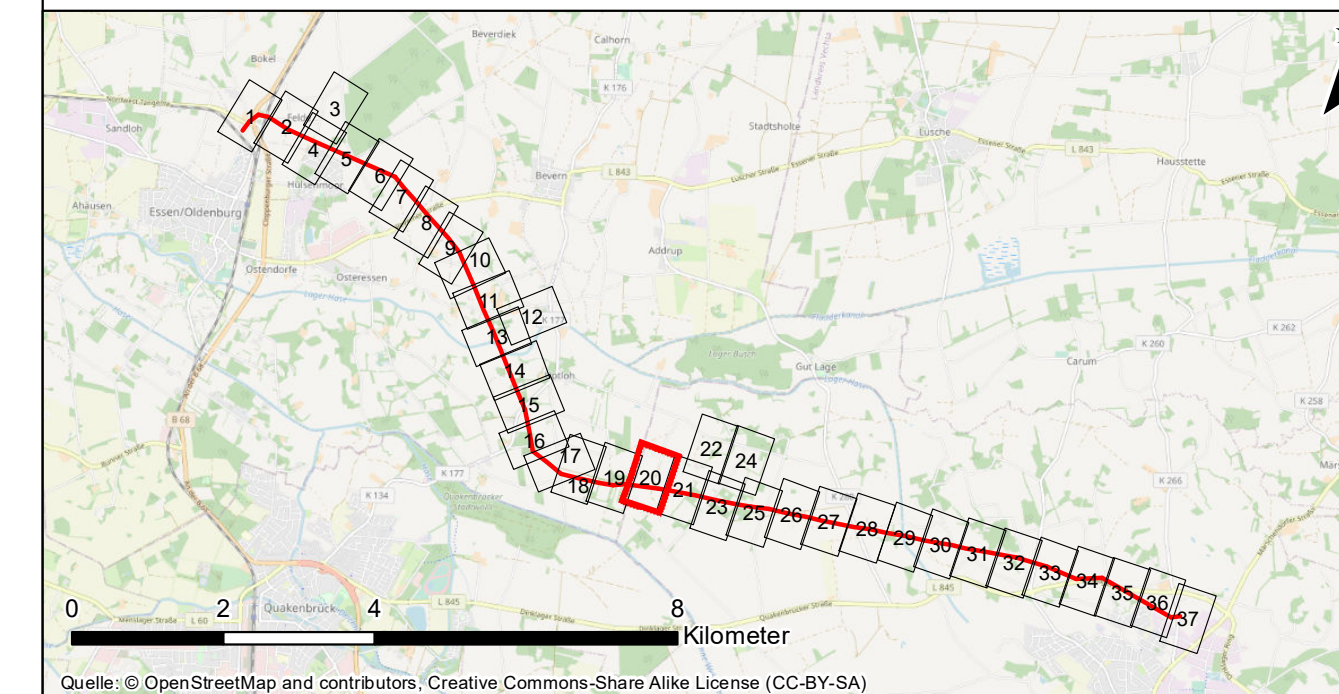

Nr.:	Art der Änderung:	Datum:	Name:
------	-------------------	--------	-------

Auftraggeber: Avacon AG
Schillerstraße 3
38350 Helmstedt



Projekt: Ersatzneubau 110-kV-Leitung Dinklage – Essen LH-14-087

Planinhalt: Maßnahmenplan

Planverfasser: Planungs-Gemeinschaft GbR LaReG Dipl.-Ing. Ruth Peschk-Hawtree Landschaftsarchitektin Helmstedter Straße 55A Telefon 0531-707156-00 Internet www.lareg.de	Landschaftsplanung Rekultivierung Grünplanung Prof. Dr. Gunnar Rehfeldt Dipl. Biologe 38126 Braunschweig Telefon 0531-707156-15 E-Mail info@lareg.de	Datum:	Name:	
		Bearbeitet:	Jan. 2022	LK, SSc
		Gezeichnet:	Okt. 2021	GN
		Geprüft:	Jan. 2022	GR
Proj.-Nr.: 1404	Maßstab: 1:1.400	Blattgröße: 42,00 cm x 78,00 cm		



Hinweis: Die Legende ist extern auf Plan Nr. 12.2.2 0/37

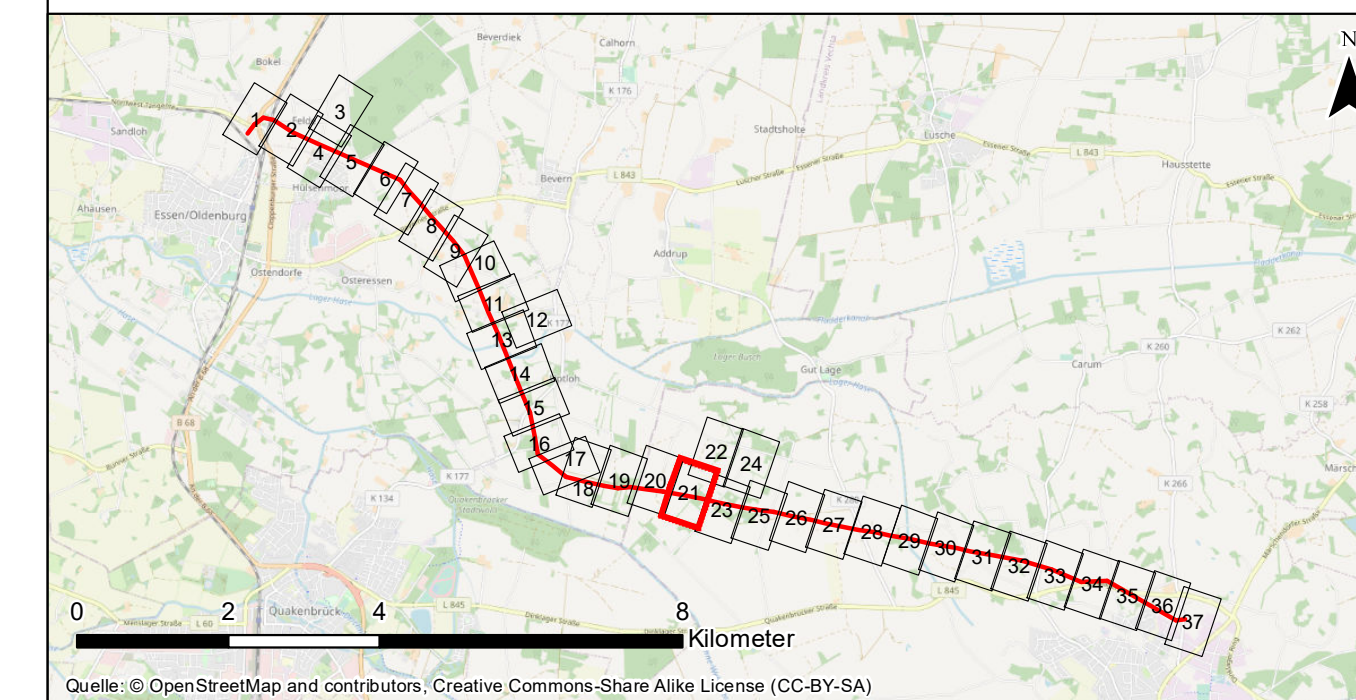

Nr.:	Art der Änderung:	Datum:	Name:
------	-------------------	--------	-------

Auftraggeber: Avacon AG
Schillerstraße 3
38350 Helmstedt



Projekt: Ersatzneubau 110-kV-Leitung Dinklage – Essen LH-14-087

Planinhalt: Maßnahmenplan

Planverfasser: Planungs-Gemeinschaft GbR Dipl. - Ing. Ruth Peschk-Hawtree Landschaftsarchitektin Helmstedter Straße 55A Telefon 0531-707156-00 Internet www.lareg.de	LaReG Landschaftsplanung Rekultivierung Grünplanung Prof. Dr. Gunnar Rehfeldt Dipl. Biologe 38126 Braunschweig Telefon 0531-707156-15 E-Mail info@lareg.de	Datum:	Name:	
		Bearbeitet:	Jan. 2022	LK, SSc
		Gezeichnet:	Okt. 2021	GN
		Geprüft:	Jan. 2022	GR
Proj.-Nr.: 1404		Maßstab: 1:1.400	Blattgröße: 42,00 cm x 78,00 cm	



Hinweis: Die Legende ist extern auf Plan Nr. 12.2.2 0/37

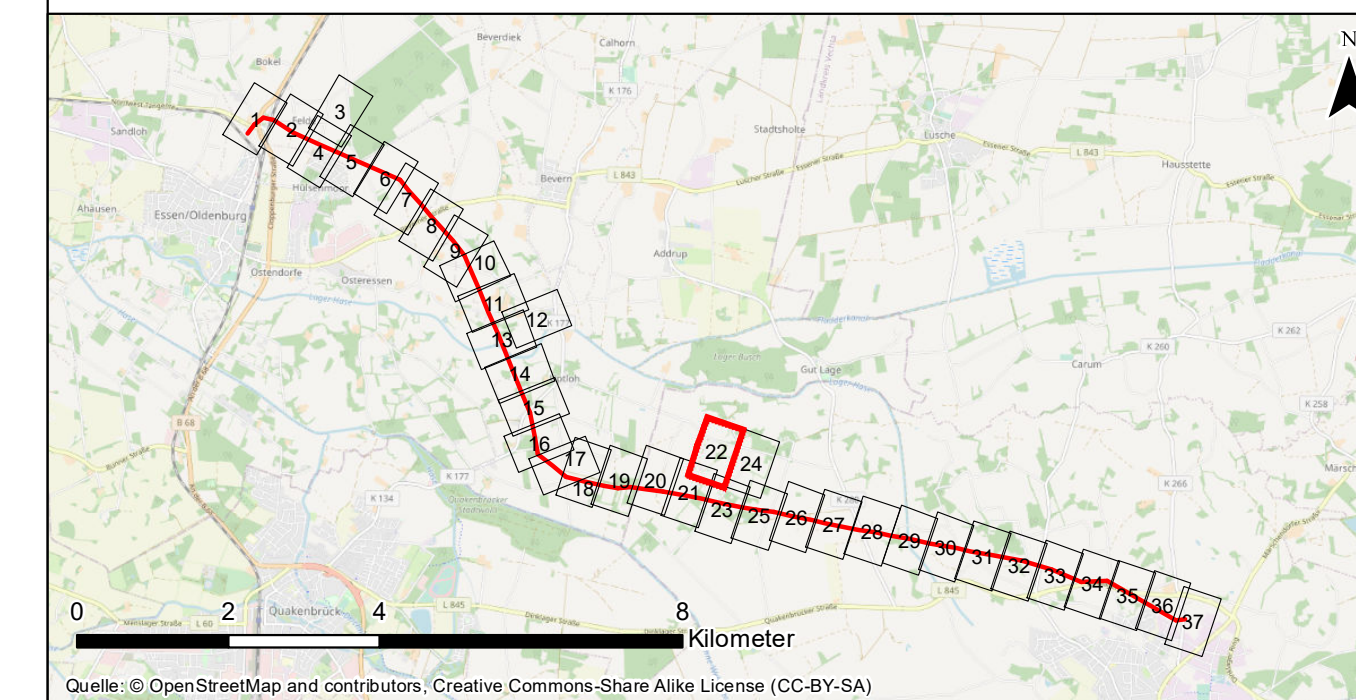

Nr.:	Art der Änderung:	Datum:	Name:
------	-------------------	--------	-------

Auftraggeber: Avacon AG
Schillerstraße 3
38350 Helmstedt



Projekt: Ersatzneubau 110-kV-Leitung Dinklage – Essen LH-14-087

Planinhalt: Maßnahmenplan

Planverfasser:	Planungs-Gemeinschaft GbR LaReG	Landschaftsplanung Rekultivierung Grünplanung	Datum:	Name:
Dipl. - Ing. Ruth Pesch-Hawtree Landschaftsarchitektin Helmstedter Straße 55A Telefon 0531-707156-00 Internet www.lareg.de	Prof. Dr. Gunnar Rehfeldt Dipl. Biologe 38126 Braunschweig Telefax 0531-707156-15 E-Mail info@lareg.de		Bearbeitet: Jan. 2022	LK, SSc
			Gezeichnet: Okt. 2021	GN
			Geprüft: Jan. 2022	GR
			Plan-Nr.: 12.2.2 Blatt22/37	
Proj.-Nr.: 1404	Maßstab: 1:1.400		Blattgröße: 42,00 cm x 78,00 cm	

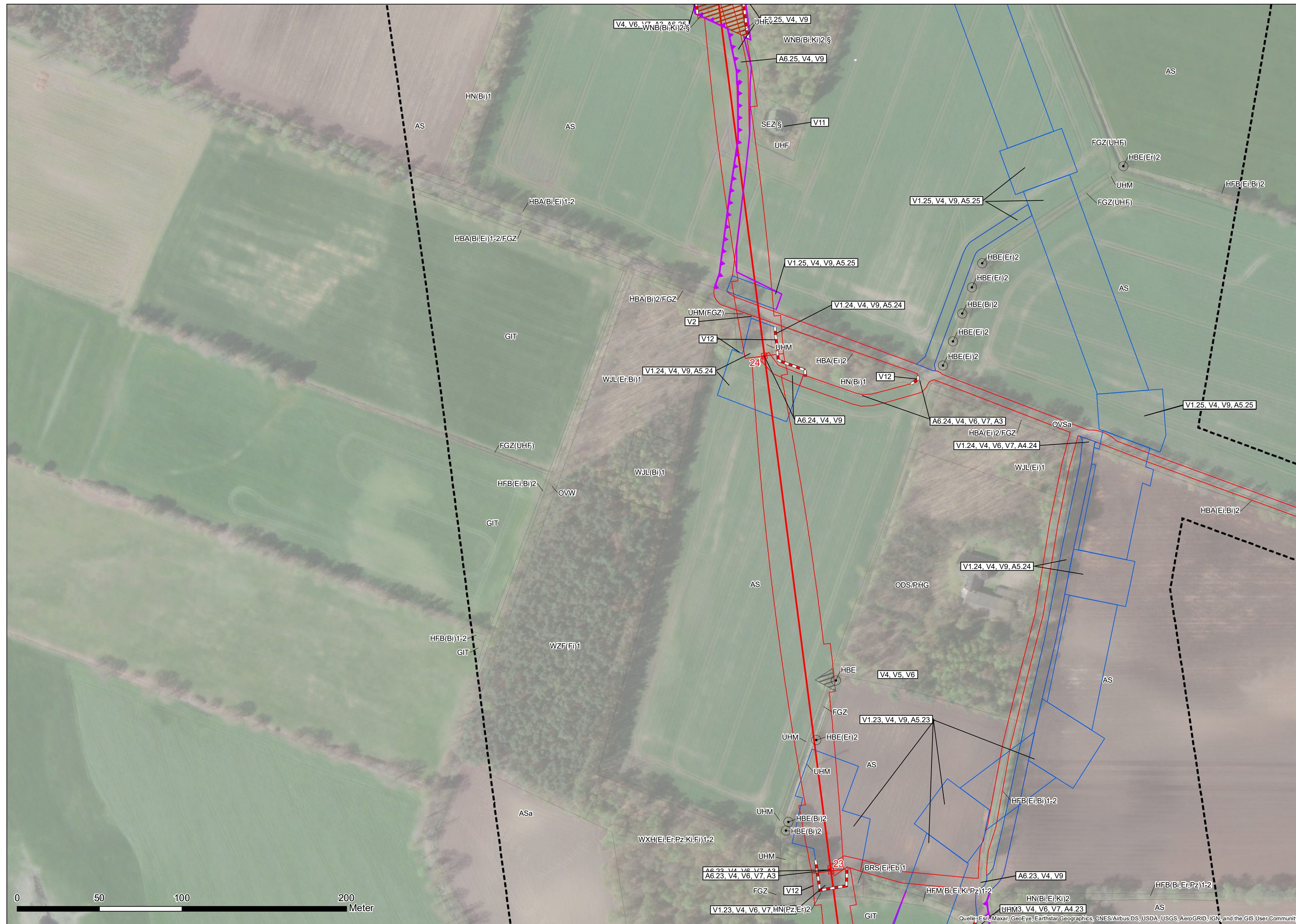

Hinweis: Die Legende ist extern auf Plan Nr. 12.2.2 0/37

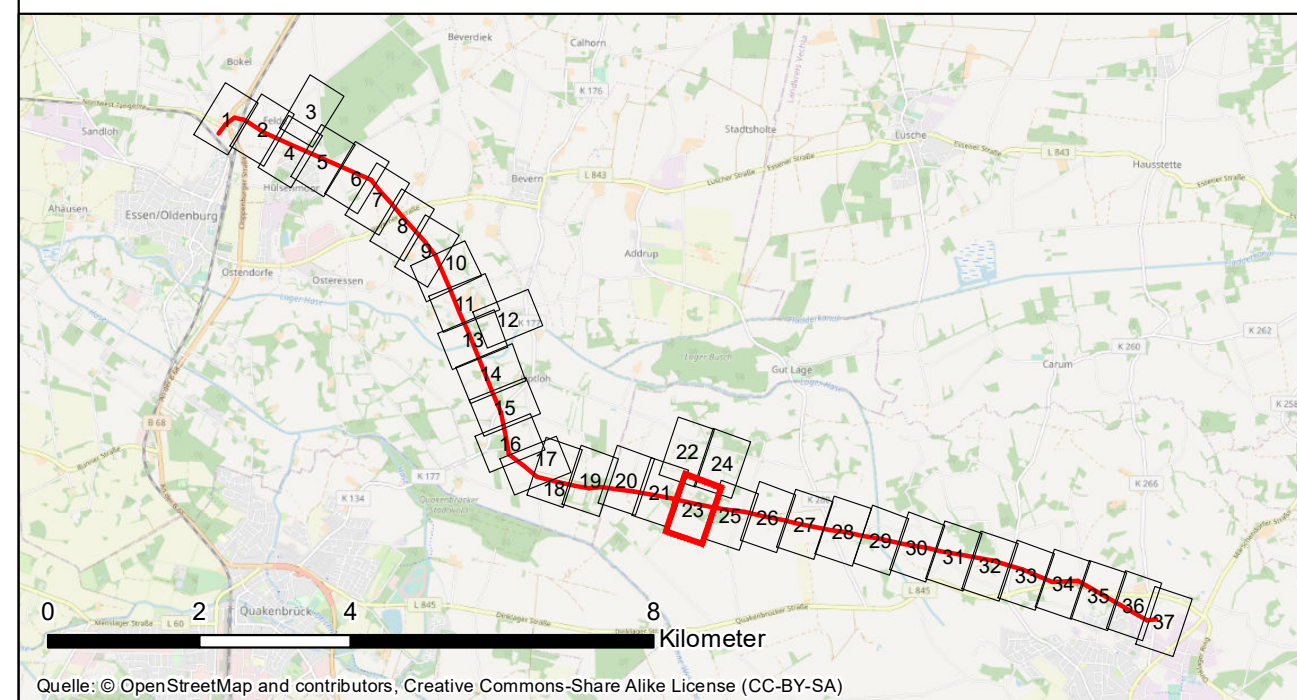

Nr.:	Art der Änderung:	Datum:	Name:
------	-------------------	--------	-------

Auftraggeber: Avacon AG
Schillerstraße 3
38350 Helmstedt



Projekt: Ersatzneubau 110-kV-Leitung Dinklage – Essen LH-14-087

Planinhalt: Maßnahmenplan

Planverfasser: Planungs-Gemeinschaft GbR LaReG Dipl. - Ing. Ruth Peschk-Hawtree Landschaftsarchitektin Helmstedter Straße 55A Telefon 0531-707156-00 Internet www.lareg.de	Landschaftsplanung Rekultivierung Grünplanung Prof. Dr. Gunnar Rehfeldt Dipl. Biologe 38126 Braunschweig Telefon 0531-707156-15 E-Mail info@lareg.de	Datum:	Name:	
		Bearbeitet:	Jan. 2022	LK, SSc
		Gezeichnet:	Okt. 2021	GN
		Geprüft:	Jan. 2022	GR
Proj.-Nr.: 1404	Maßstab: 1:1.400	Blattgröße: 42,00 cm x 78,00 cm		



Hinweis: Die Legende ist extern auf Plan Nr. 12.2.2 0/37

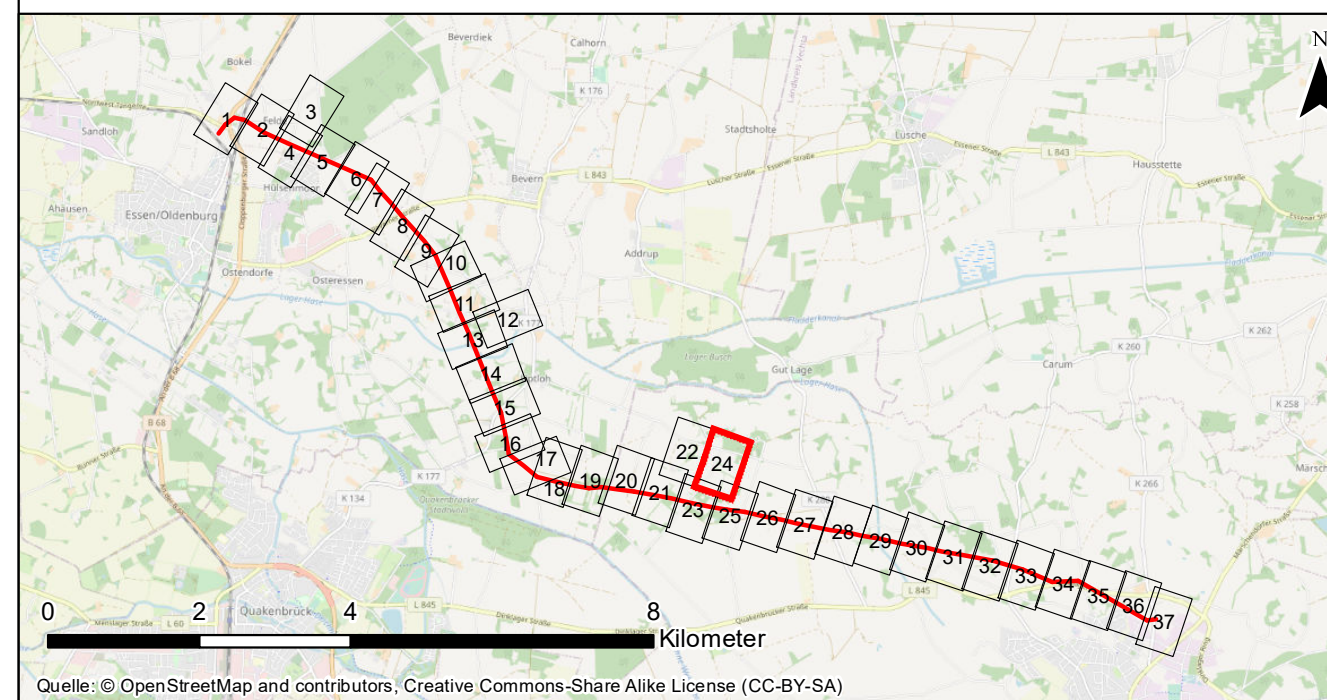

Nr.:	Art der Änderung:	Datum:	Name:
------	-------------------	--------	-------

Auftraggeber: Avacon AG
Schillerstraße 3
38350 Helmstedt



Projekt: Ersatzneubau 110-kV-Leitung Dinklage – Essen LH-14-087

Planinhalt: Maßnahmenplan

Planverfasser: Planungs-Gemeinschaft GbR LaReG Dipl. - Ing. Ruth Peschk-Hawtree Landschaftsarchitektin Helmstedter Straße 55A Telefon 0531-707156-00 Internet www.lareg.de	Landschaftsplanung Rekultivierung Grünplanung Prof. Dr. Gunnar Rehfeldt Dipl. Biologe 38126 Braunschweig Telefon 0531-707156-15 E-Mail info@lareg.de	Datum:	Name:	
		Bearbeitet:	Jan. 2022	LK, SSc
		Gezeichnet:	Okt. 2021	GN
		Geprüft:	Jan. 2022	GR
Proj.-Nr.: 1404		Maßstab: 1:1.400	Blattgröße: 42,00 cm x 78,00 cm	



Hinweis: Die Legende ist extern auf Plan Nr. 12.2.2 0/37

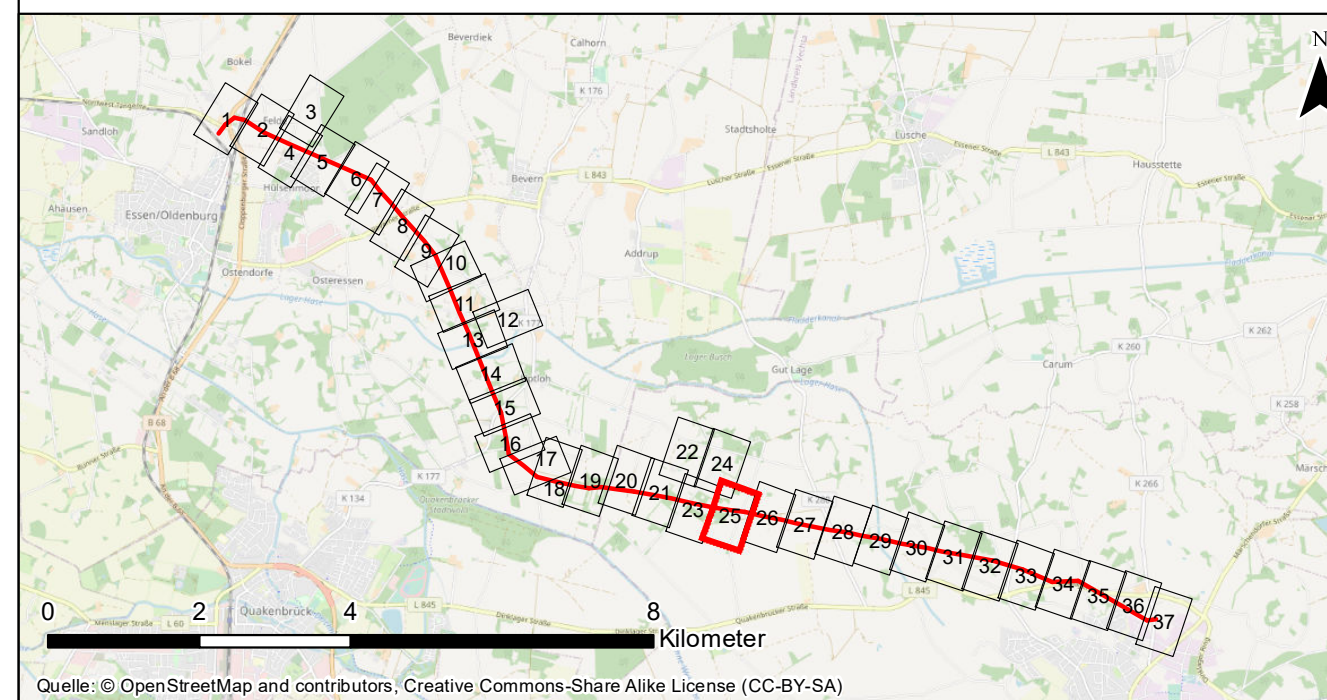

Nr.:	Art der Änderung:	Datum:	Name:
------	-------------------	--------	-------

Auftraggeber: Avacon AG
Schillerstraße 3
38350 Helmstedt



Projekt: Ersatzneubau 110-kV-Leitung Dinklage – Essen LH-14-087

Planinhalt: Maßnahmenplan

Planverfasser: Planungs-Gemeinschaft GbR LaReG Dipl. - Ing. Ruth Peschk-Hawtree Landschaftsarchitektin Helmstedter Straße 55A Telefon 0531-707156-00 Internet www.lareg.de	Landschaftsplanung Rekultivierung Grünplanung Prof. Dr. Gunnar Rehfeldt Dipl. Biologe 38126 Braunschweig Telefon 0531-707156-15 E-Mail info@lareg.de	Datum:	Name:	
		Bearbeitet:	Jan. 2022	LK, SSc
		Gezeichnet:	Okt. 2021	GN
		Geprüft:	Jan. 2022	GR
Proj.-Nr.: 1404		Maßstab: 1:1.400	Blattgröße: 42,00 cm x 78,00 cm	



Hinweis: Die Legende ist extern auf Plan Nr. 12.2.2 0/37

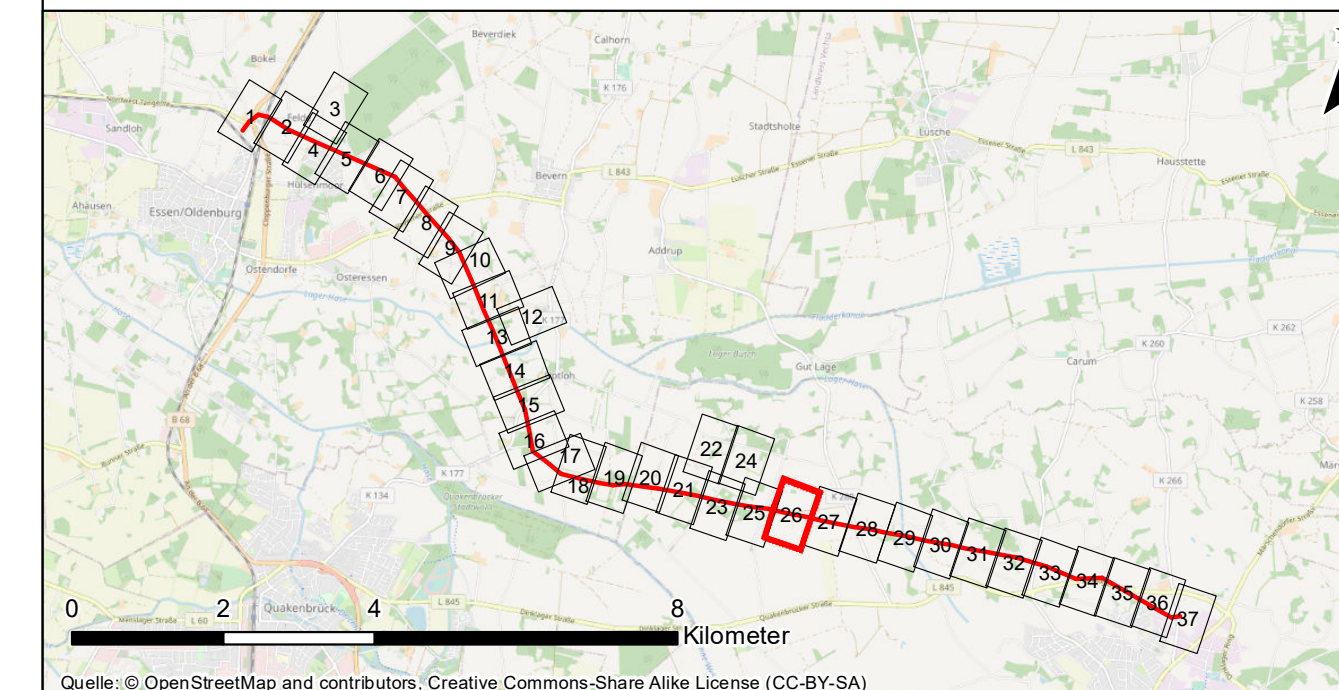

Quelle: © OpenStreetMap and contributors, Creative Commons-Share Alike License (CC-BY-SA)

Nr.:	Art der Änderung:	Datum:	Name:
------	-------------------	--------	-------

Auftraggeber: Avacon AG
Schillerstraße 3
38350 Helmstedt



Projekt: Ersatzneubau 110-kV-Leitung Dinklage – Essen LH-14-087

Planinhalt: Maßnahmenplan

Planverfasser: Planungs-Gemeinschaft GbR LaReG Dipl. - Ing. Ruth Peschak-Hawtree Landschaftsarchitektin Helmstedter Straße 55A Telefon 0531-707156-00 Internet www.lareg.de	Landschaftsplanung Rekultivierung Grünplanung Prof. Dr. Gunnar Rehfeldt Dipl. Biologe 38126 Braunschweig Telefon 0531-707156-15 E-Mail info@lareg.de	Datum:	Name:	
		Bearbeitet:	Jan. 2022	LK, SSc
		Gezeichnet:	Okt. 2021	GN
		Geprüft:	Jan. 2022	GR
Proj.-Nr.: 1404		Maßstab: 1:1.400	Blattgröße: 42,00 cm x 78,00 cm	



Hinweis: Die Legende ist extern auf Plan Nr. 12.2.2 0/37

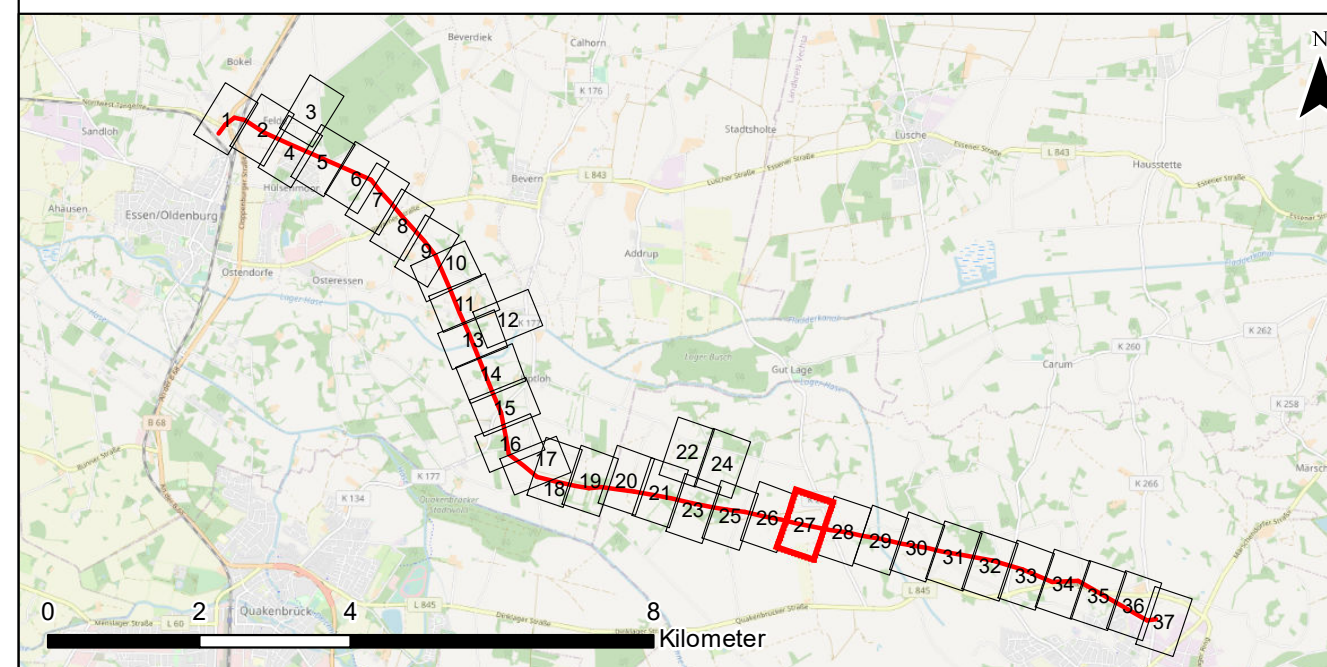

Nr.:	Art der Änderung:	Datum:	Name:
------	-------------------	--------	-------

Auftraggeber: Avacon AG
Schillerstraße 3
38350 Helmstedt



Projekt: Ersatzneubau 110-kV-Leitung Dinklage – Essen LH-14-087

Planinhalt: Maßnahmenplan

Planverfasser:	Planungs- Gemeinschaft GbR LaReG Dipl. - Ing. Ruth Peschk-Hawtree Landschaftsarchitektin Helmstedter Straße 55A Telefon 0531-707156-00 Internet www.lareg.de	Landschaftsplanung Rekultivierung Grünplanung Prof. Dr. Gunnar Rehfeldt Dipl. Biologe 38126 Braunschweig Telefax 0531-707156-15 E-Mail info@lareg.de	Datum:	Name:	
			Bearbeitet:	Jan. 2022	LK, SSc
			Gezeichnet:	Okt. 2021	GN
			Geprüft:	Jan. 2022	GR
					Plan-Nr.: 12.2.2 Blatt27/37
Proj.-Nr.: 1404	Maßstab: 1:1.400	Blattgröße: 42,00 cm x 78,00 cm			



Hinweis: Die Legende ist extern auf Plan Nr. 12.2.2 0/37

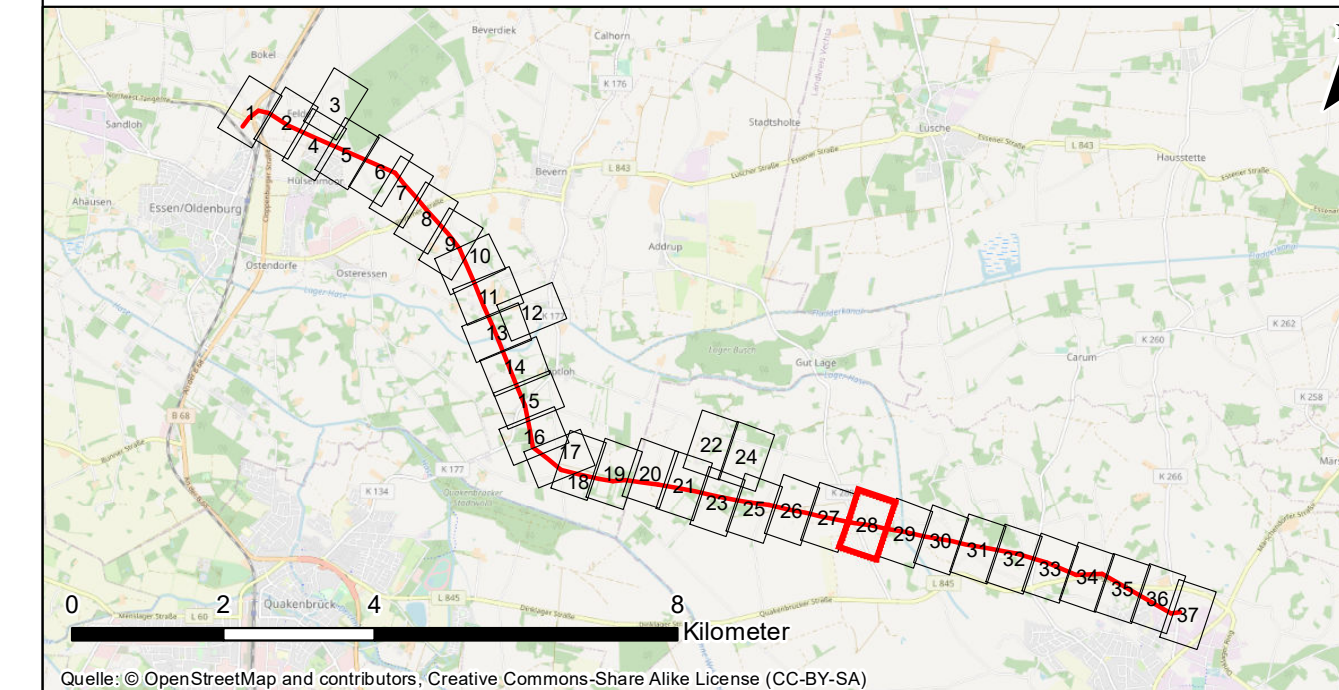

Quelle: © OpenStreetMap and contributors, Creative Commons-Share Alike License (CC-BY-SA)

Nr.:	Art der Änderung:	Datum:	Name:

Auftraggeber: Avacon AG
Schillerstraße 3
38350 Helmstedt



Projekt: Ersatzneubau 110-kV-Leitung Dinklage – Essen LH-14-087

Planinhalt: Maßnahmenplan

Planverfasser:	Planungs-Gemeinschaft GbR LaReG	Landschaftsplanung Rekultivierung Grünplanung	Datum:	Name:
	Dipl.-Ing. Ruth Peschk-Hawtree Landschaftsarchitektin Helmstedter Straße 55A Telefon 0531-707156-00 Internet www.lareg.de	Prof. Dr. Gunnar Rehfeldt Dipl. Biologe 38126 Braunschweig Telefax 0531-707156-15 E-Mail info@lareg.de	Bearbeitet:	Jan. 2022 LK, SSc
			Gezeichnet:	Okt. 2021 GN
			Geprüft:	Jan. 2022 GR
Proj.-Nr.: 1404	Maßstab: 1:1.400		Plan-Nr.: 12.2.2 Blatt28/37	
			Blattgröße: 42,00 cm x 78,00 cm	

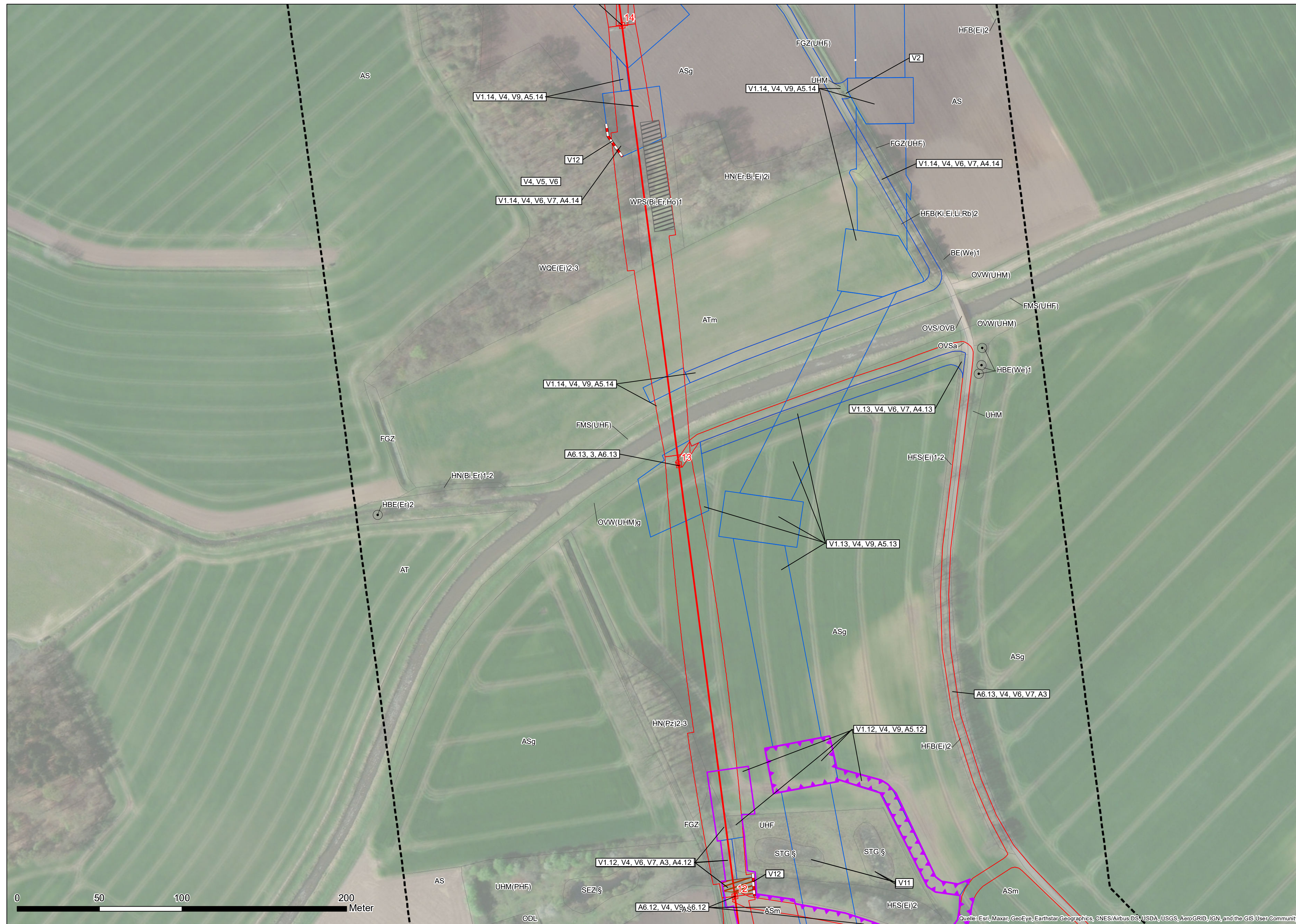

Hinweis: Die Legende ist extern auf Plan Nr. 12.2.2 0/37

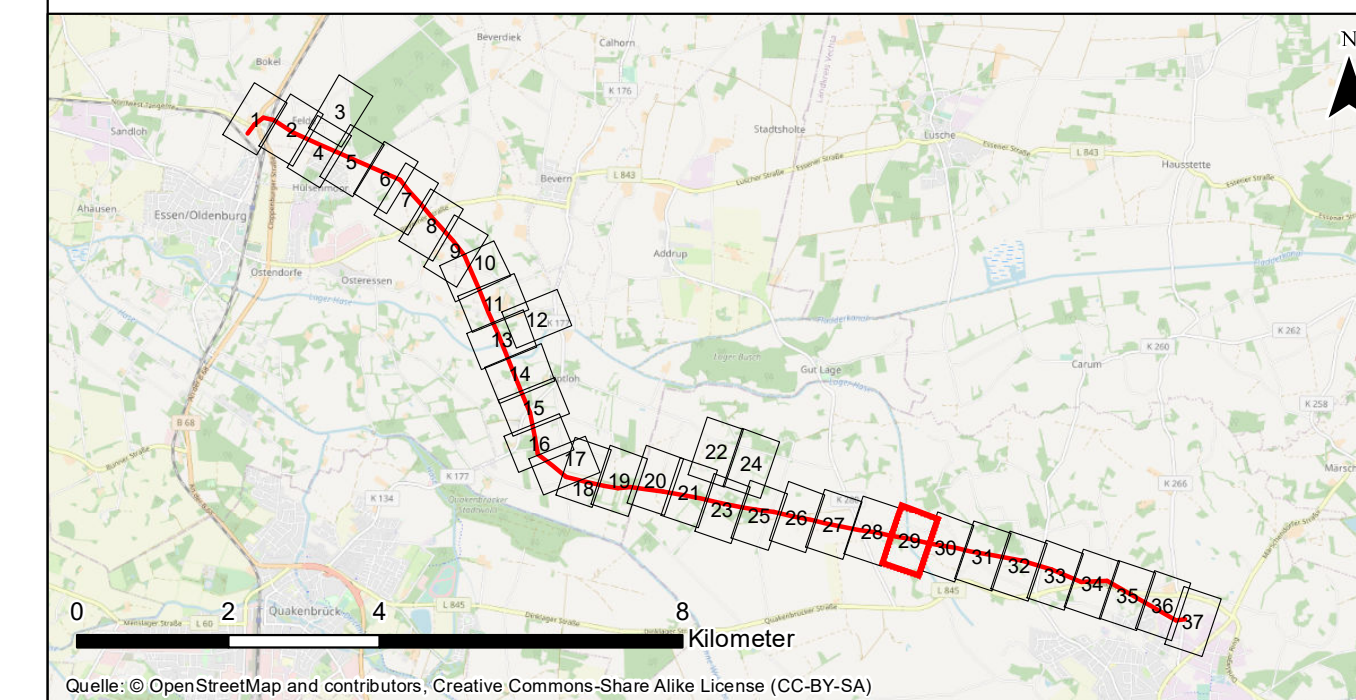

Nr.:	Art der Änderung:	Datum:	Name:
------	-------------------	--------	-------

Auftraggeber: Avacon AG
Schillerstraße 3
38350 Helmstedt



Projekt: Ersatzneubau 110-kV-Leitung Dinklage – Essen LH-14-087

Planinhalt: Maßnahmenplan

Planverfasser: Planungs- Gemeinschaft GbR LaReG Dipl. - Ing. Ruth Peschk-Hawtree Landschaftsarchitektin Helmstedter Straße 55A Telefon 0531-707156-00 Internet www.lareg.de Landschaftsplanung Rekultivierung Grünplanung Prof. Dr. Gunnar Rehfeldt Dipl. Biologe 38126 Braunschweig Telefax 0531-707156-15 E-Mail info@lareg.de	Datum:	Name:	
	Bearbeitet:	Jan. 2022	LK, SSc
	Gezeichnet:	Okt. 2021	GN
	Geprüft:	Jan. 2022	GR
Proj.-Nr.: 1404	Maßstab: 1:1.400	Blattgröße: 42,00 cm x 78,00 cm	

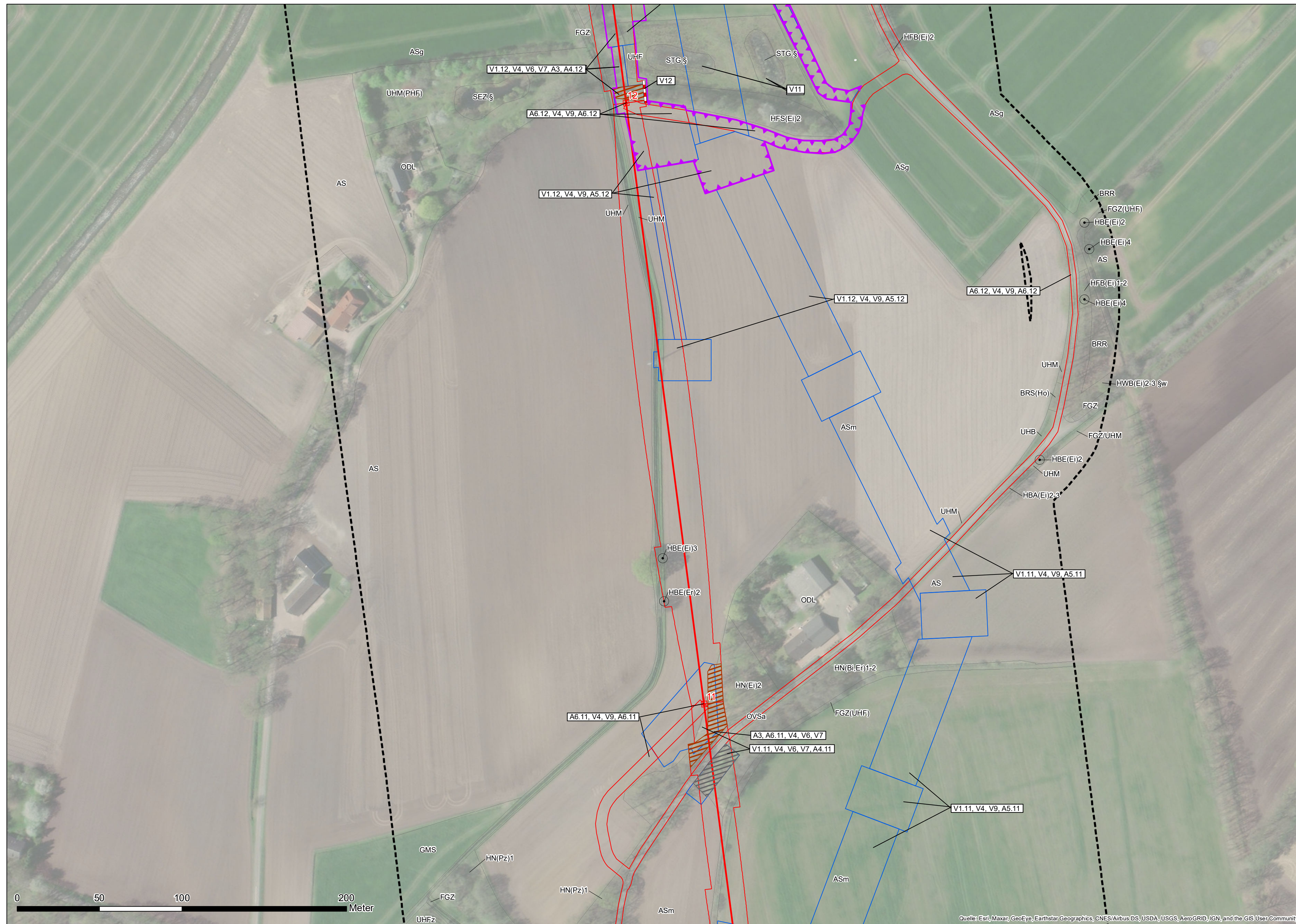

Hinweis: Die Legende ist extern auf Plan Nr. 12.2.2 0/37

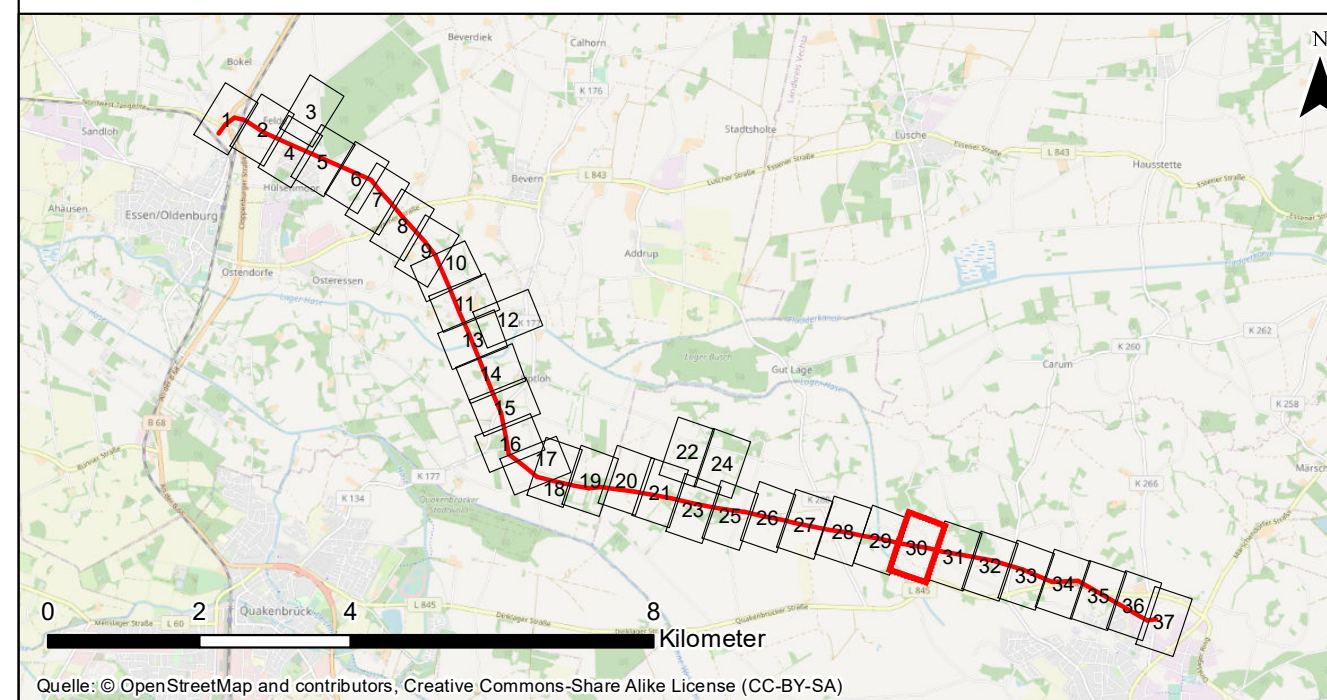

Nr.:	Art der Änderung:	Datum:	Name:
------	-------------------	--------	-------

Auftraggeber: Avacon AG
Schillerstraße 3
38350 Helmstedt



Projekt: Ersatzneubau 110-kV-Leitung Dinklage – Essen LH-14-087

Planinhalt: Maßnahmenplan

Planverfasser:	Planungs-Gemeinschaft GbR LaReG	Landschaftsplanung Rekultivierung Grünplanung	Datum:	Name:
	Dipl. - Ing. Ruth Peschk-Hawtree Landschaftsarchitektin	Prof. Dr. Gunnar Rehfeldt Dipl. Biologe	Bearbeitet:	Jan. 2022 LK, SSc
	Helmstedter Straße 55A Telefon 0531-707156-00 Internet www.lareg.de	38126 Braunschweig Telefax 0531-707156-15 E-Mail info@lareg.de	Gezeichnet:	Okt. 2021 GN
			Geprüft:	Jan. 2022 GR
			Plan-Nr.:	12.2.2 Blatt30/37
Proj.-Nr.: 1404	Maßstab: 1:1.400		Blattgröße: 42,00 cm x 78,00 cm	



Hinweis: Die Legende ist extern auf Plan Nr. 12.2.2 0/37

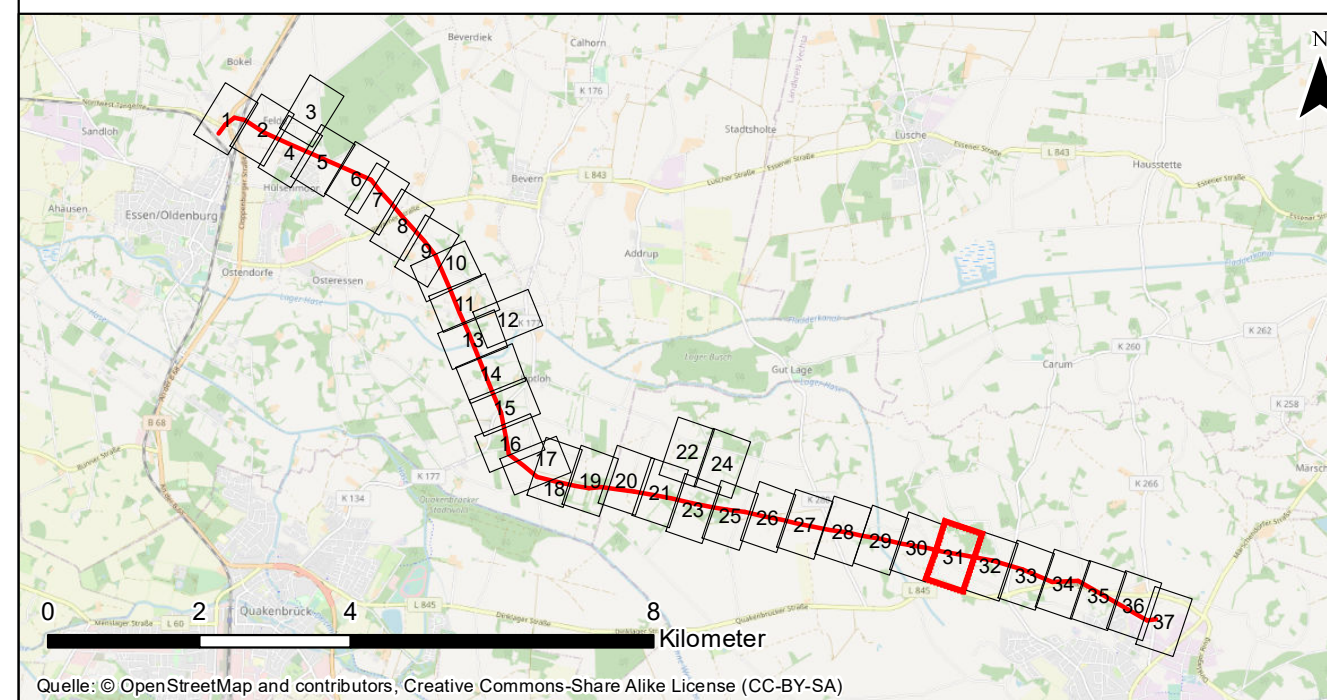

Nr.:	Art der Änderung:	Datum:	Name:
------	-------------------	--------	-------

Auftraggeber: Avacon AG
Schillerstraße 3
38350 Helmstedt



Projekt: Ersatzneubau 110-kV-Leitung Dinklage – Essen LH-14-087

Planinhalt: Maßnahmenplan

Planverfasser: Planungs-Gemeinschaft GbR LaReG Landschaftsplanung Dipl. - Ing. Ruth Peschk-Hawtree Landschaftsarchitektin Helmstedter Straße 55A Telefon 0531-707156-00 Internet www.lareg.de	Landschaftsplanung Rekultivierung Grünplanung Prof. Dr. Gunnar Rehfeldt Dipl. Biologe 38126 Braunschweig Telefax 0531-707156-15 E-Mail info@lareg.de	Datum:	Name:
Bearbeitet:	Jan. 2022	LK, SSc	
Gezeichnet:	Okt. 2021	GN	
Geprüft:	Jan. 2022	GR	
Plan-Nr.: 12.2.2 Blatt31/37		Blattgröße: 42,00 cm x 78,00 cm	
Proj.-Nr.: 1404	Maßstab: 1:1.400		



Hinweis: Die Legende ist extern auf Plan Nr. 12.2.2 0/37

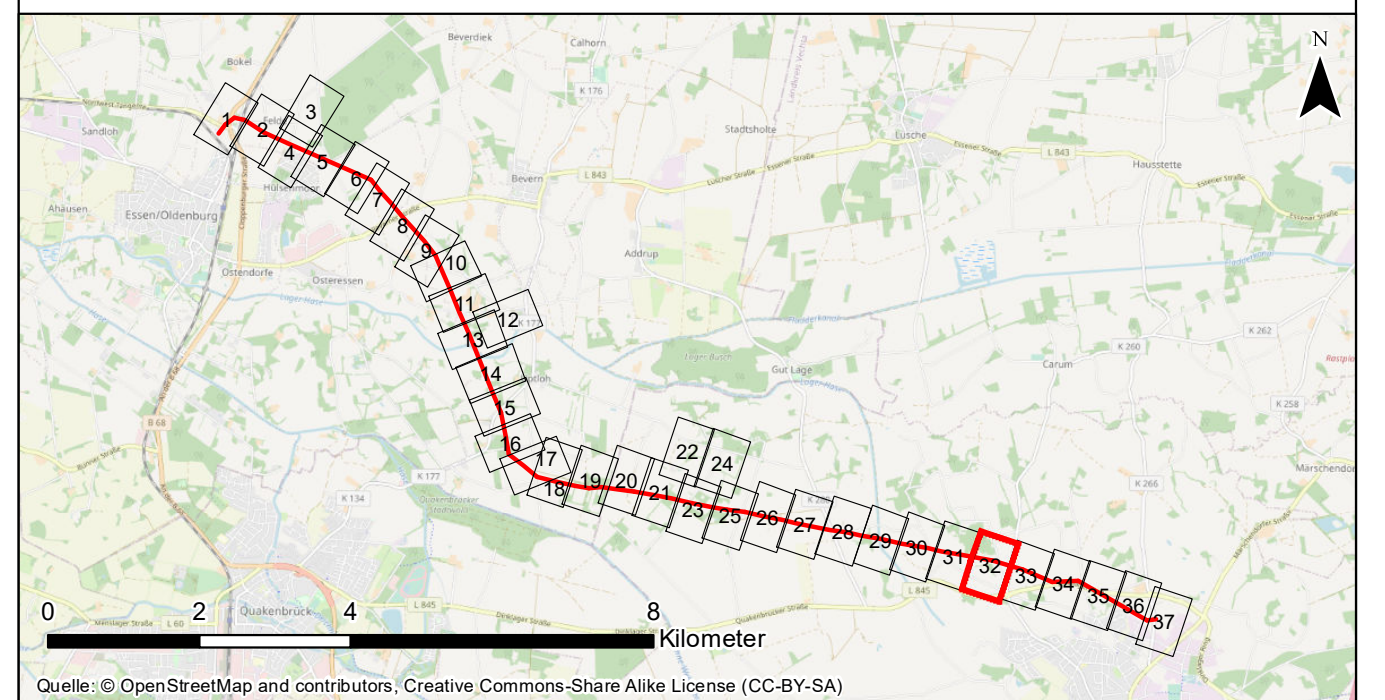

Nr.:	Art der Änderung:	Datum:	Name:

Auftraggeber: Avacon AG
Schillerstraße 3
38350 Helmstedt



Projekt: Ersatzneubau 110-kV-Leitung Dinklage – Essen LH-14-087

Planinhalt: Maßnahmenplan

Planverfasser:	Planungs- Gemeinschaft GbR LaReG	Landschaftsplanung Rekultivierung Grünplanung	Datum:	Name:
	Dipl. - Ing. Ruth Peschk-Hawtree Landschaftsarchitektin Helmstedter Straße 55A Telefon 0531-707156-00 Internet www.lareg.de	Prof. Dr. Gunnar Rehfeldt Dipl. Biologe 38126 Braunschweig Telefax 0531-707156-15 E-Mail info@lareg.de	Bearbeitet: Jan. 2022	LK, SSc
			Gezeichnet: Okt. 2021	GN
			Geprüft: Jan. 2022	GR
Proj.-Nr.: 1404	Maßstab: 1:1.400		Plan-Nr.: 12.2.2 Blatt32/37	Blattgröße: 42,00 cm x 78,00 cm



Hinweis: Die Legende ist extern auf Plan Nr. 12.2.2 0/37

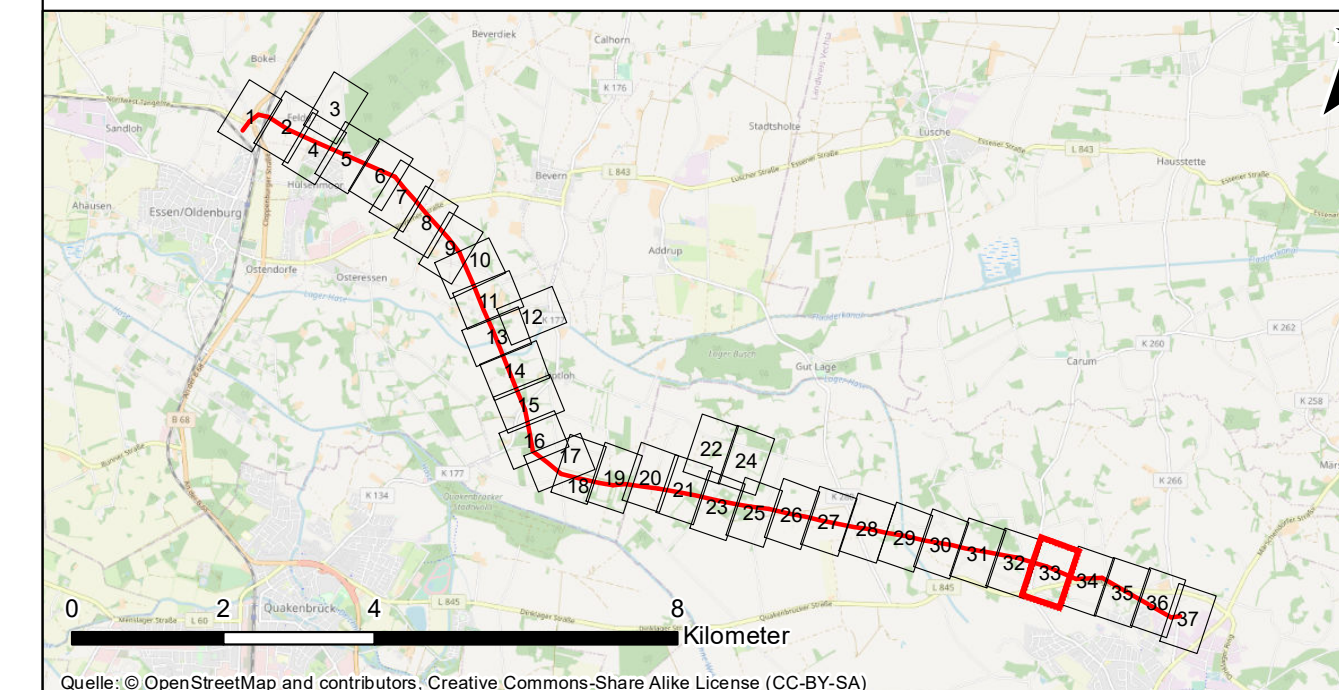

Nr.:	Art der Änderung:	Datum:	Name:
------	-------------------	--------	-------

Auftraggeber: Avacon AG
Schillerstraße 3
38350 Helmstedt



Projekt: Ersatzneubau 110-kV-Leitung Dinklage – Essen LH-14-087

Planinhalt: Maßnahmenplan

Planverfasser: Planungs-Gemeinschaft GbR LaReG Dipl. - Ing. Ruth Peschk-Hawtree Landschaftsarchitektin Helmstedter Straße 55A Telefon 0531-707156-00 Internet www.lareg.de	Landschaftsplanung Rekultivierung Grünplanung Prof. Dr. Gunnar Rehfeldt Dipl. Biologe 38126 Braunschweig Telefon 0531-707156-15 E-Mail info@lareg.de	Datum:	Name:	
		Bearbeitet:	Jan. 2022	LK, SSc
		Gezeichnet:	Okt. 2021	GN
		Geprüft:	Jan. 2022	GR
Proj.-Nr.: 1404	Maßstab: 1:1.400	Blattgröße: 42,00 cm x 78,00 cm		



Hinweis: Die Legende ist extern auf Plan Nr. 12.2.2 0/37

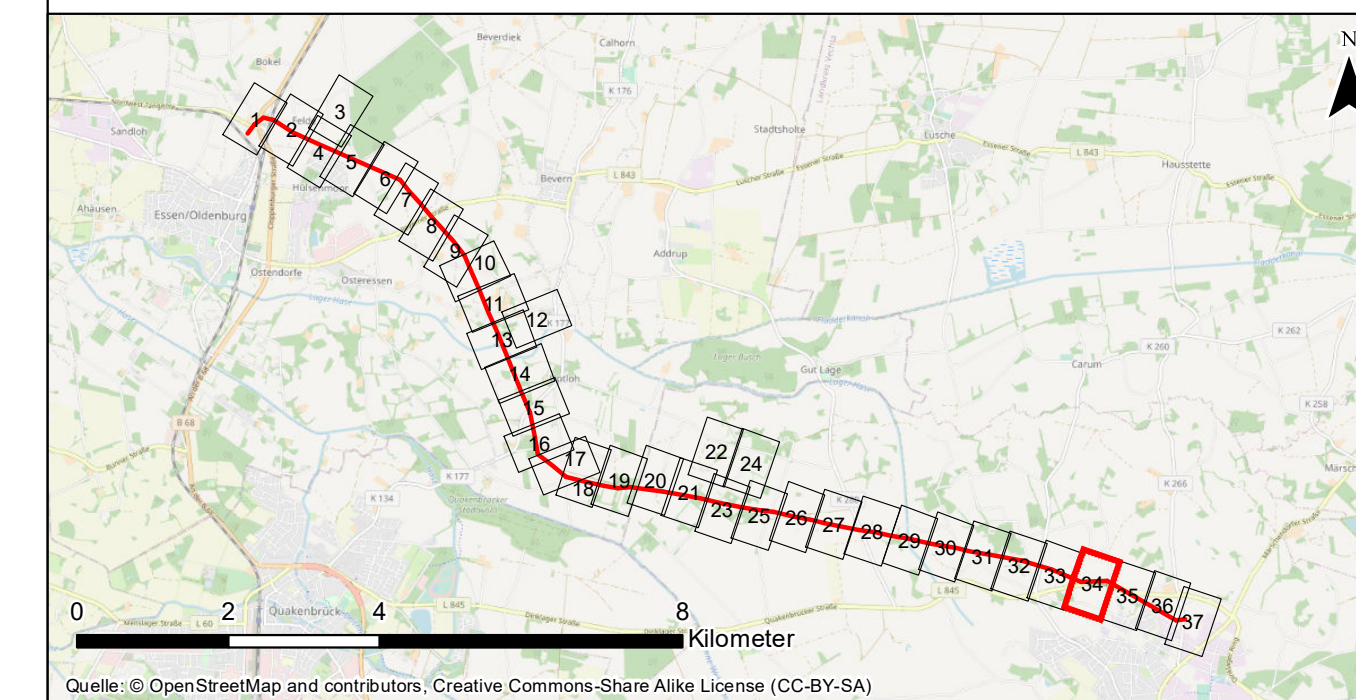

Nr.:	Art der Änderung:	Datum:	Name:
------	-------------------	--------	-------

Auftraggeber: Avacon AG
 Schillerstraße 3
 38350 Helmstedt



Projekt: Ersatzneubau 110-kV-Leitung Dinklage – Essen LH-14-087

Planinhalt: Maßnahmenplan

Planverfasser: Planungs-Gemeinschaft GbR LaReG Dipl. - Ing. Ruth Peschk-Hawtree Landschaftsarchitektin Helmstedter Straße 55A Telefon 0531-707156-00 Internet www.lareg.de	Landschaftsplanung Rekultivierung Grünplanung Prof. Dr. Gunnar Rehfeldt Dipl. Biologe 38126 Braunschweig Telefon 0531-707156-15 E-Mail info@lareg.de	Datum:	Name:	
		Bearbeitet:	Jan. 2022	LK, SSc
		Gezeichnet:	Okt. 2021	GN
		Geprüft:	Jan. 2022	GR
Proj.-Nr.: 1404		Maßstab: 1:1.400	Blattgröße: 42,00 cm x 78,00 cm	



Hinweis: Die Legende ist extern auf Plan Nr. 12.2.2 0/37

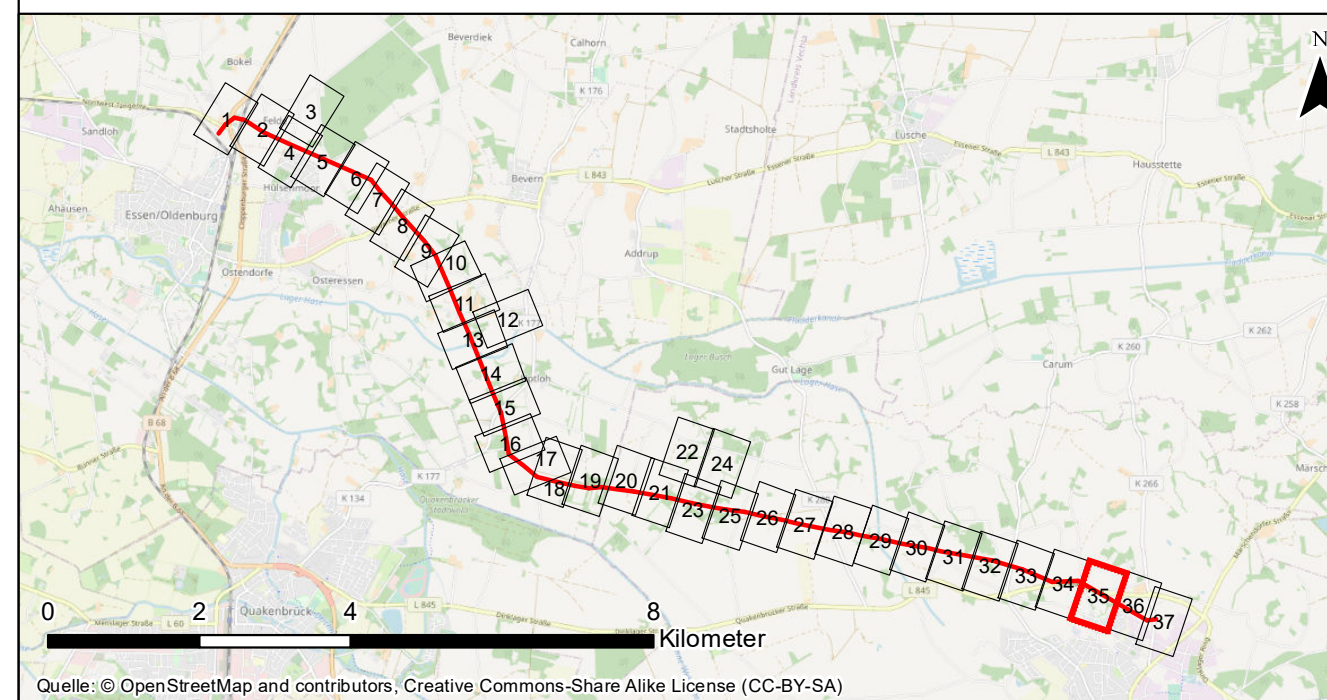

Nr.:	Art der Änderung:	Datum:	Name:
------	-------------------	--------	-------

Auftraggeber: Avacon AG
Schillerstraße 3
38350 Helmstedt



Projekt: Ersatzneubau 110-kV-Leitung Dinklage – Essen LH-14-087

Planinhalt: Maßnahmenplan

Planverfasser:	Planungs-Gemeinschaft GbR LaReG Dipl. - Ing. Ruth Peschk-Hawtree Landschaftsarchitektin Helmstedter Straße 55A Telefon 0531-707156-00 Internet www.lareg.de	Landschaftsplanung Rekultivierung Grünplanung Prof. Dr. Gunnar Rehfeldt Dipl. Biologe 38126 Braunschweig Telefax 0531-707156-15 E-Mail info@lareg.de	Datum:	Name:
			Bearbeitet: Jan. 2022	LK, SSc
			Gezeichnet: Okt. 2021	GN
			Geprüft: Jan. 2022	GR
			Plan-Nr.: 12.2.2 Blatt35/37	
Proj.-Nr.: 1404	Maßstab: 1:1.400	Blattgröße: 42,00 cm x 78,00 cm		



Hinweis: Die Legende ist extern auf Plan Nr. 12.2.2 0/37

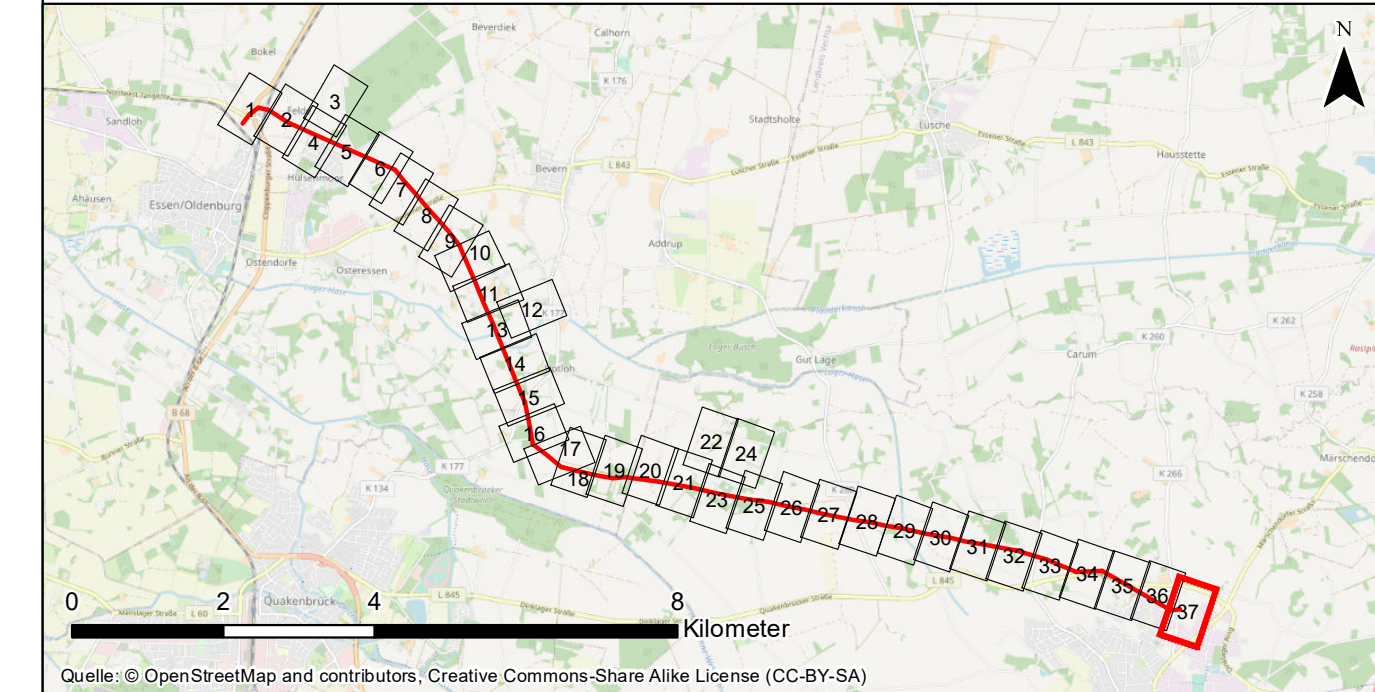

Nr.:	Art der Änderung:	Datum:	Name:
------	-------------------	--------	-------

Auftraggeber: Avacon AG
Schillerstraße 3
38350 Helmstedt



Projekt: Ersatzneubau 110-kV-Leitung Dinklage – Essen LH-14-087

Planinhalt: Maßnahmenplan

Planverfasser: Planungs-Gemeinschaft GbR LaReG Dipl. - Ing. Ruth Peschk-Hawtree Landschaftsarchitektin Helmstedter Straße 55A Telefon 0531-707156-00 Internet www.lareg.de	Landschaftsplanung Rekultivierung Grünplanung Prof. Dr. Gunnar Rehfeldt Dipl. Biologe 38126 Braunschweig Telefon 0531-707156-15 E-Mail info@lareg.de	Datum:	Name:	
		Bearbeitet:	Jan. 2022	LK, SSC
		Gezeichnet:	Okt. 2021	GN
		Geprüft:	Jan. 2022	GR
Proj.-Nr.: 1404	Maßstab: 1:1.400	Blattgröße: 42,00 cm x 78,00 cm		