

Hinweis: Die Legende ist extern auf Plan Nr. 12.2.1 0/37

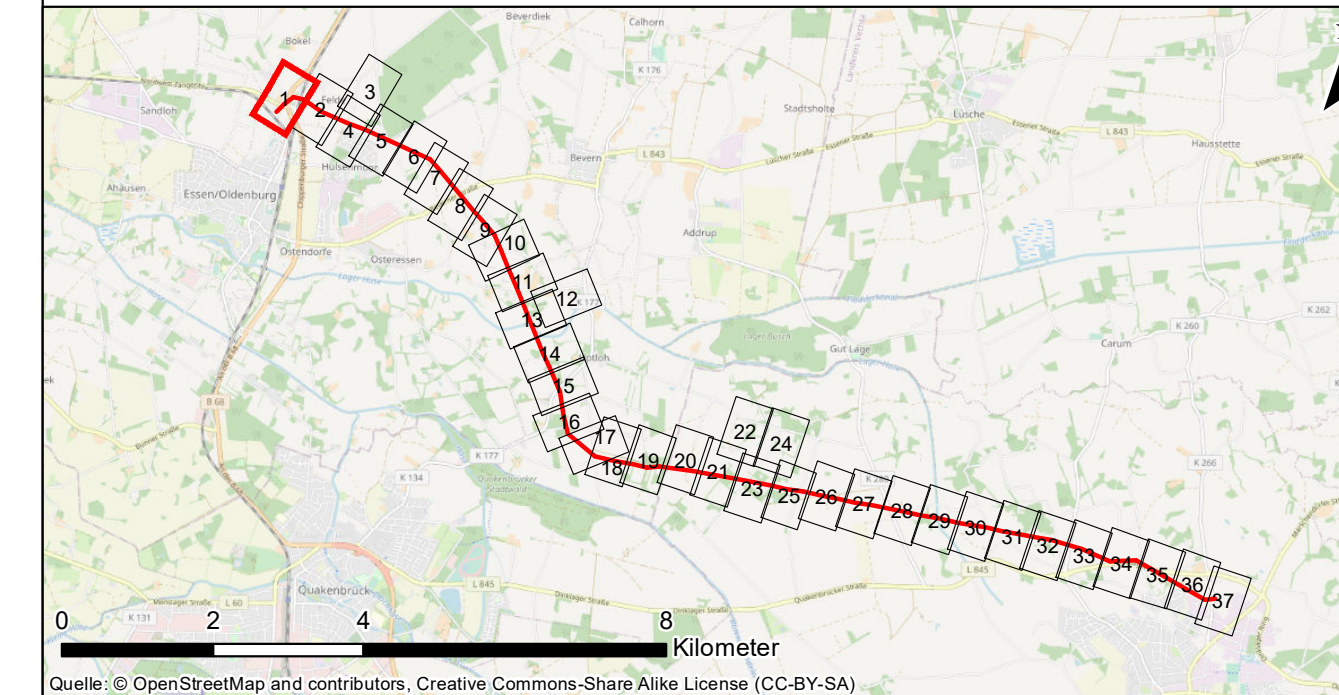

Nr.:	Art der Änderung:	Datum:	Name:
------	-------------------	--------	-------

Auftraggeber: Avacon AG
Schillerstraße 3
38350 Helmstedt



Projekt: Ersatzneubau 110-kV-Leitung Dinklage – Essen LH-14-087

Planinhalt: Bestands- und Konfliktplan

Planverfasser: Planungs-Gemeinschaft GbR LaReG Dipl. - Ing. Ruth Peschk-Hawtree Landschaftsarchitektin Helmstedter Straße 55A Telefon 0531-707156-00 Internet www.lareg.de	Landschaftsplanung Rekultivierung Grünplanung Prof. Dr. Gunnar Rehfeldt Dipl. Biologe 38126 Braunschweig Telefon 0531-707156-15 E-Mail info@lareg.de	Datum:	Name:	
		Bearbeitet:	Jan. 2022	LK, SSc
		Gezeichnet:	Okt. 2021	GN
		Geprüft:	Jan. 2022	GR
		Plan-Nr.:	12.2.1 1/37	
Proj.-Nr.: 1404	Maßstab: 1:1.400	Blattgröße: 42,00 cm x 78,00 cm		



Hinweis: Die Legende ist extern auf Plan Nr. 12.2.1 0/37

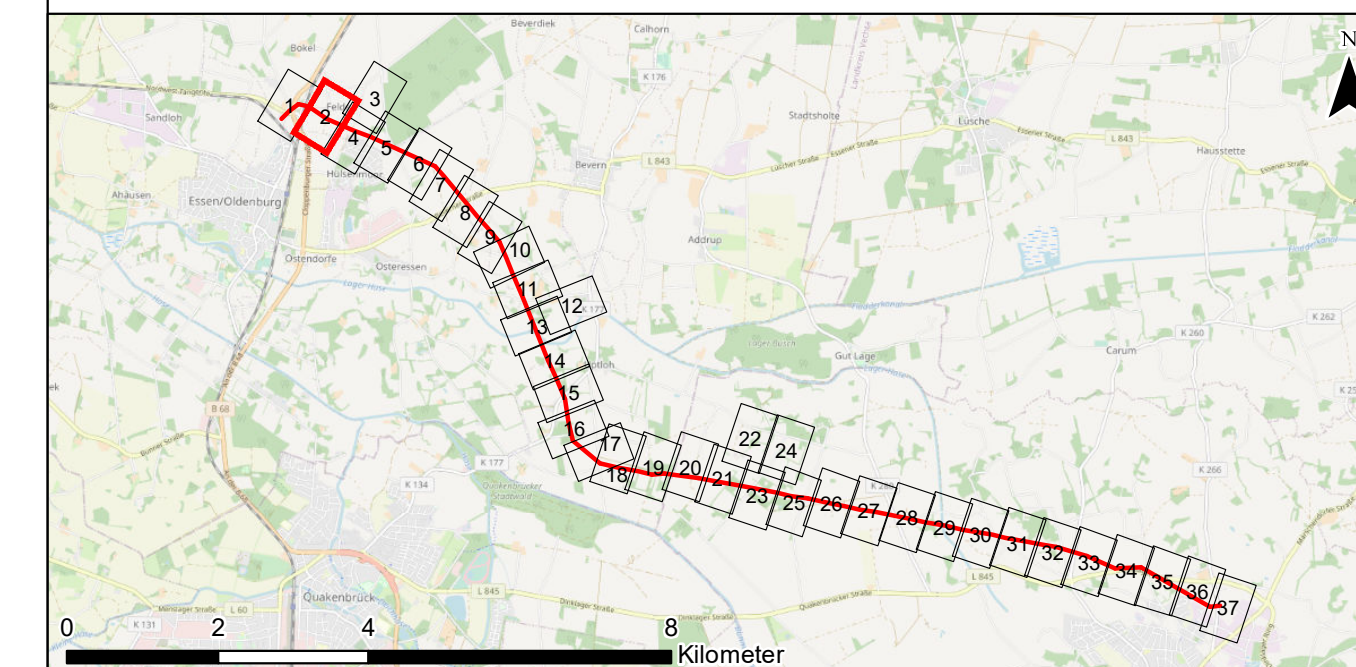

Nr.:	Art der Änderung:	Datum:	Name:

Auftraggeber: Avacon AG
Schillerstraße 3
38350 Helmstedt



Projekt: Ersatzneubau 110-kV-Leitung Dinklage – Essen LH-14-087

Planinhalt: Bestands- und Konfliktplan

Planverfasser: Planungs-Gemeinschaft GbR LaReG Dipl.-Ing. Ruth Peschk-Hawtree Landschaftsarchitektin Helmstedter Straße 55A Telefon 0531-707156-00 Internet www.lareg.de	Landschaftsplanung Rekultivierung Grünplanung Prof. Dr. Gunnar Rehfeldt Dipl. Biologe 38126 Braunschweig Telefon 0531-707156-15 E-Mail info@lareg.de	Datum:	Name:	
		Bearbeitet:	Jan. 2022	LK, SSc
		Gezeichnet:	Okt. 2021	GN
		Geprüft:	Jan. 2022	GR
Proj.-Nr.: 1404	Maßstab: 1:1.400	Blattgröße: 42,00 cm x 78,00 cm		



Hinweis: Die Legende ist extern auf Plan Nr. 12.2.1 0/37

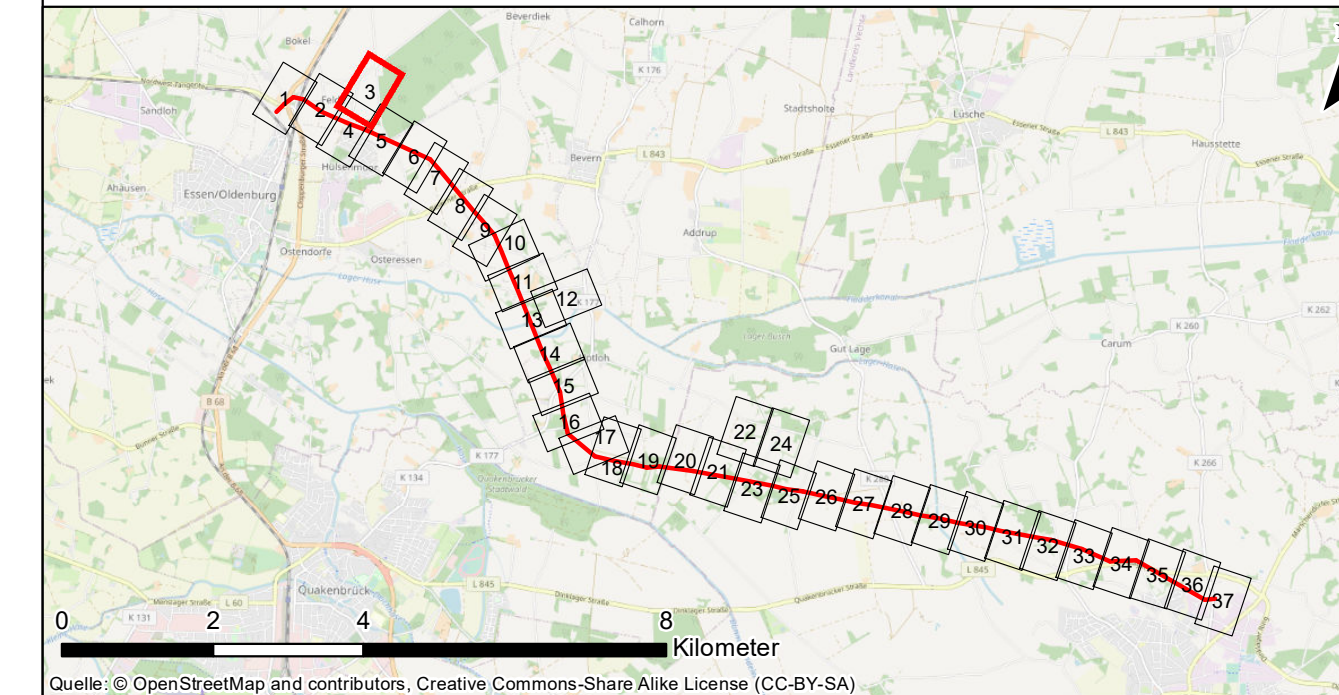

Nr.:	Art der Änderung:	Datum:	Name:
------	-------------------	--------	-------

Auftraggeber: Avacon AG
Schillerstraße 3
38350 Helmstedt



Projekt: Ersatzneubau 110-kV-Leitung Dinklage – Essen LH-14-087

Planinhalt: Bestands- und Konfliktplan

Planverfasser: Planungs-Gemeinschaft GbR LaReG Landschaftsplanung Rekultivierung Grünplanung Dipl. - Ing. Ruth Peschk-Hawtree Landschaftsarchitektin Helmstedter Straße 55A Telefon 0531-707156-00 Internet www.lareg.de	Prof. Dr. Gunnar Rehfeldt Dipl. Biologe 38126 Braunschweig Telefax 0531-707156-15 E-Mail info@lareg.de	Datum:	Name:
Bearbeitet:	Jan. 2022	LK, SSc	
Gezeichnet:	Okt. 2021	GN	
Geprüft:	Jan. 2022	GR	
Plan-Nr.: 12.2.1 3/37			
Proj.-Nr.: 1404	Maßstab: 1:1.400	Blattgröße: 42,00 cm x 78,00 cm	



Hinweis: Die Legende ist extern auf Plan Nr. 12.2.1 0/37

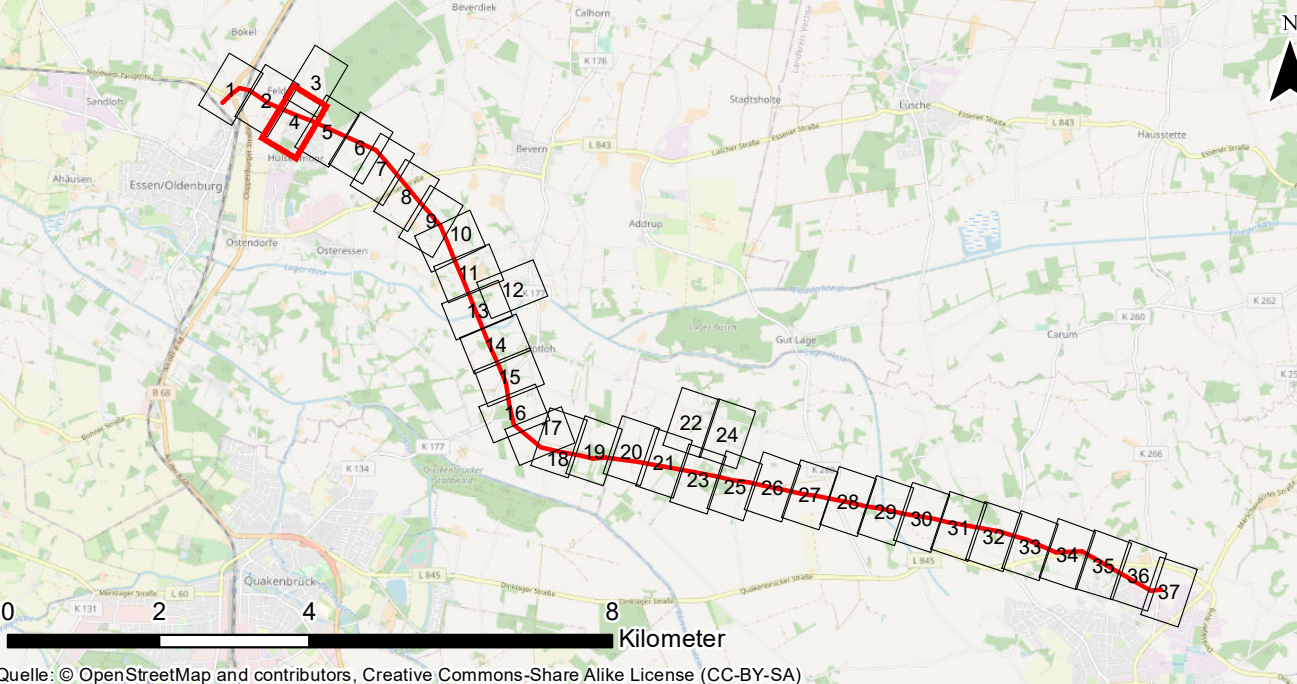

Nr.:	Art der Änderung:	Datum:	Name:

Auftraggeber: Avacon AG
Schillerstraße 3
38350 Helmstedt



Projekt: Ersatzneubau 110-kV-Leitung Dinklage – Essen LH-14-087

Planinhalt: Bestands- und Konfliktplan

Planverfasser: Planungs-Gemeinschaft GbR LaReG Dipl. - Ing. Ruth Peschk-Hawtree Landschaftsarchitektin Helmstedter Straße 55A Telefon 0531-707156-00 Internet www.lareg.de	Landschaftsplanung Rekultivierung Grünplanung Prof. Dr. Gunnar Rehfeldt Dipl. Biologe 38126 Braunschweig Telefon 0531-707156-15 E-Mail info@lareg.de	Datum:	Name:	
		Bearbeitet:	Jan. 2022	LK, SSc
		Gezeichnet:	Okt. 2021	GN
		Geprüft:	Jan. 2022	GR
		Plan-Nr.:	12.2.1 4/37	
Proj.-Nr.: 1404	Maßstab: 1:1.400	Blattgröße: 42,00 cm x 78,00 cm		

Quelle: Esri, Maxar, GeoEye, Earthstar Geographics, CNES/Airbus DS, USDA, USGS, AeroGRID, IGN, and the GIS User Community

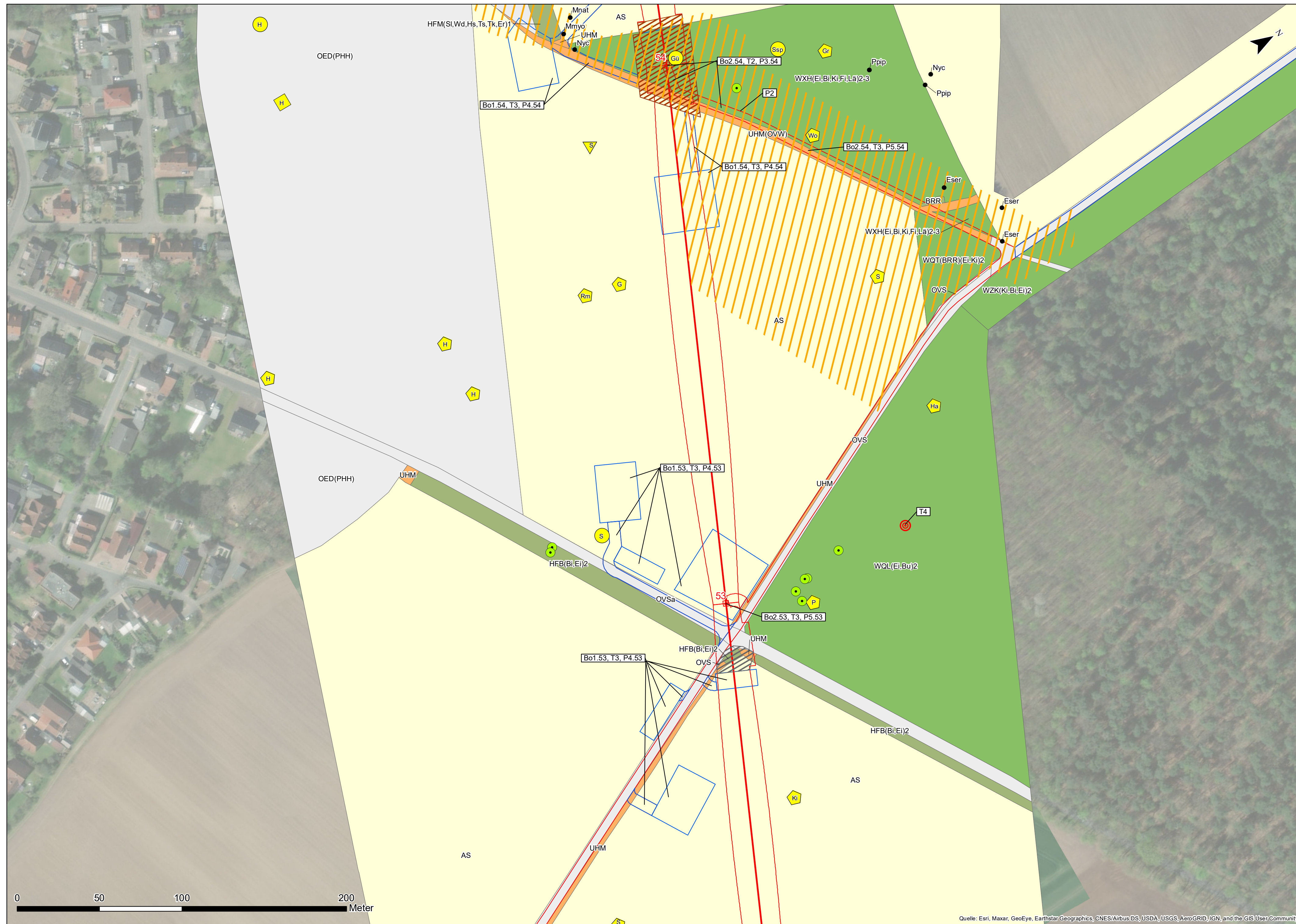

Hinweis: Die Legende ist extern auf Plan Nr. 12.2.1 0/37

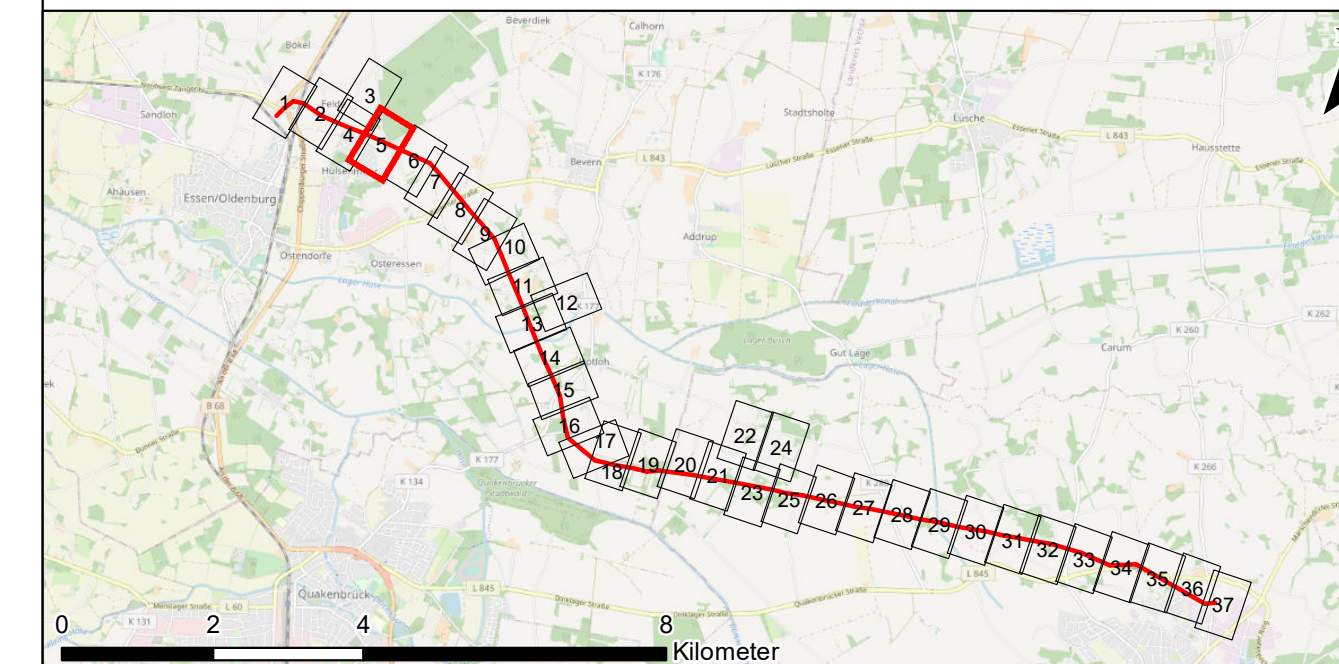

Quelle: © OpenStreetMap and contributors, Creative Commons-Share Alike License (CC-BY-SA)

Nr.:	Art der Änderung:	Datum:	Name:

Auftraggeber: Avacon AG
Schillerstraße 3
38350 Helmstedt



Projekt: Ersatzneubau 110-kV-Leitung Dinklage – Essen LH-14-087

Planinhalt: Bestands- und Konfliktplan

Planverfasser: Planungs-Gemeinschaft GbR LaReG Dipl. - Ing. Ruth Peschk-Hawtree Landschaftsarchitektin Helmstedter Straße 55A Telefon 0531-707156-00 Internet www.lareg.de	Landschaftsplanung Rekultivierung Grünplanung Prof. Dr. Gunnar Rehfeldt Dipl. Biologe 38126 Braunschweig Telefon 0531-707156-15 E-Mail info@lareg.de	Datum:	Name:	
		Bearbeitet:	Jan. 2022	LK, SSC
		Gezeichnet:	Okt. 2021	GN
		Geprüft:	Jan. 2022	GR
Proj.-Nr.: 1404	Maßstab: 1:1.400	Blattgröße: 42,00 cm x 78,00 cm		

Quelle: Esri, Maxar, GeoEye, Earthstar Geographics, CNES/Airbus DS, USDA, USGS, AeroGRID, IGN, and the GIS User Community

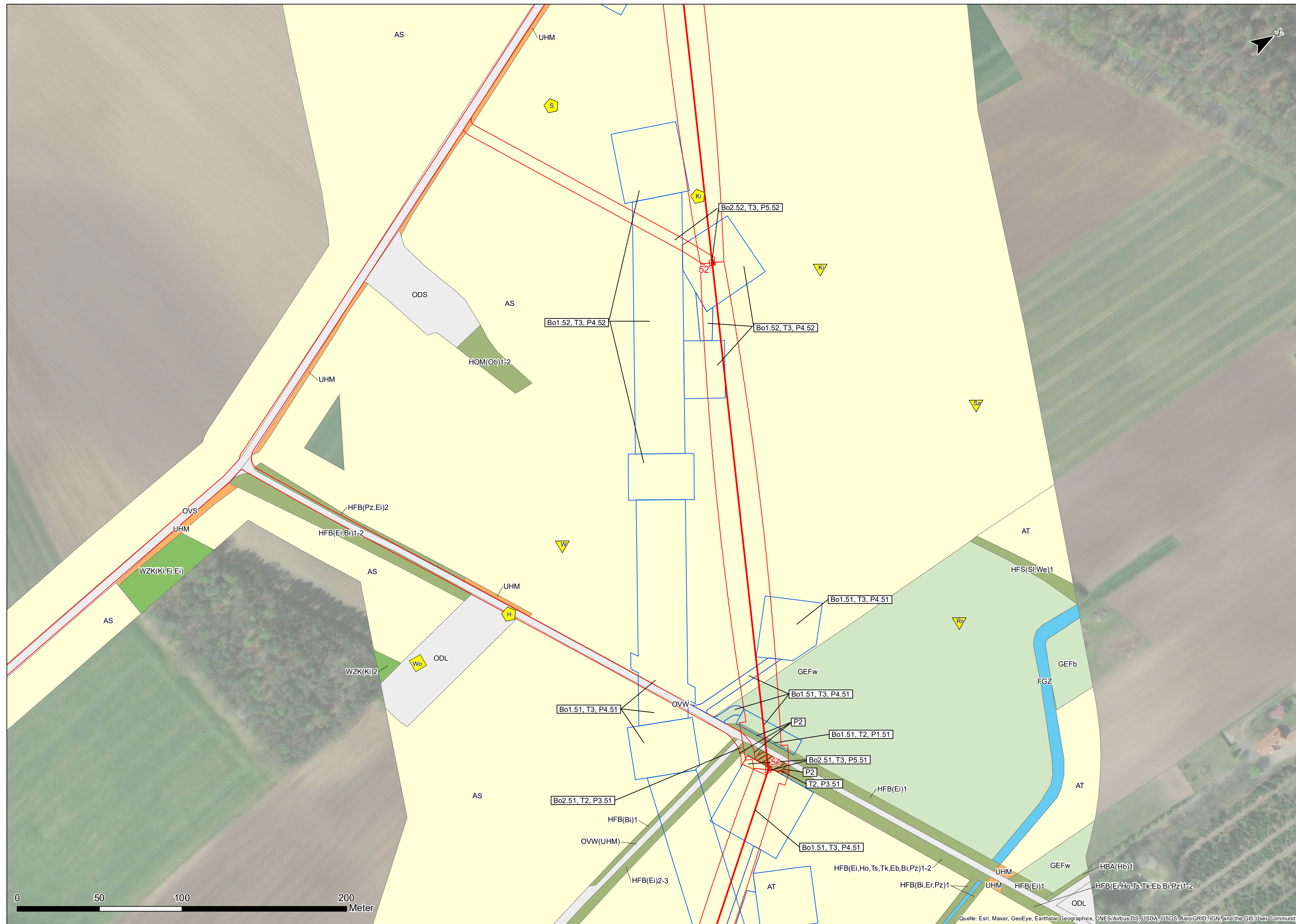

Hinweis: Die Legende ist extern auf Plan Nr. 12.2.1 0/37

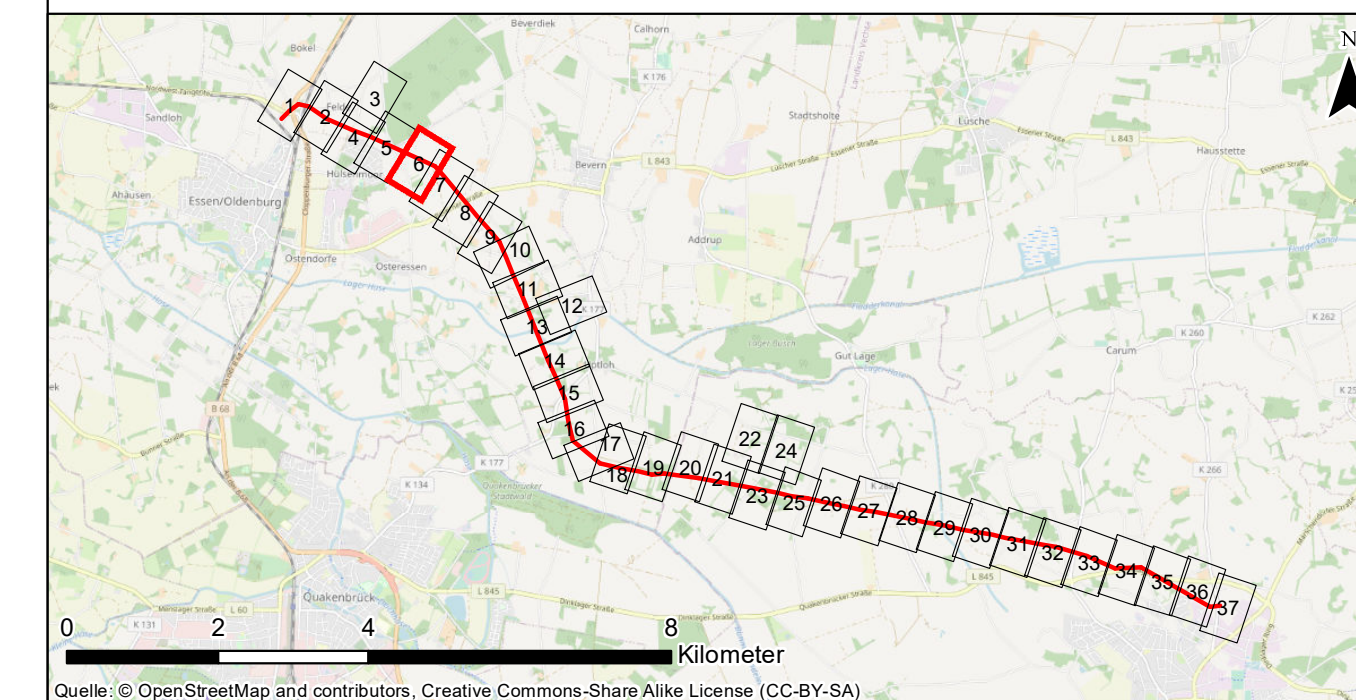

Nr.:	Art der Änderung:	Datum:	Name:
------	-------------------	--------	-------

Auftraggeber: Avacon AG
Schillerstraße 3
38350 Helmstedt



Projekt: Ersatzneubau 110-kV-Leitung Dinklage – Essen LH-14-087

Planinhalt: Bestands- und Konfliktplan

Planverfasser: Planungs-Gemeinschaft GbR LaReG Dipl.-Ing. Ruth Peschk-Hawtree Landschaftsarchitektin Helmstedter Straße 55A Telefon 0531-707156-00 Internet www.lareg.de	Landschaftsplanung Rekultivierung Grünplanung Prof. Dr. Gunnar Rehfeldt Dipl. Biologe 38126 Braunschweig Telefon 0531-707156-15 E-Mail info@lareg.de	Datum:	Name:	
		Bearbeitet:	Jan. 2022	LK, SSc
		Gezeichnet:	Okt. 2021	GN
		Geprüft:	Jan. 2022	GR
Proj.-Nr.: 1404	Maßstab: 1:1.400	Blattgröße: 42,00 cm x 78,00 cm		

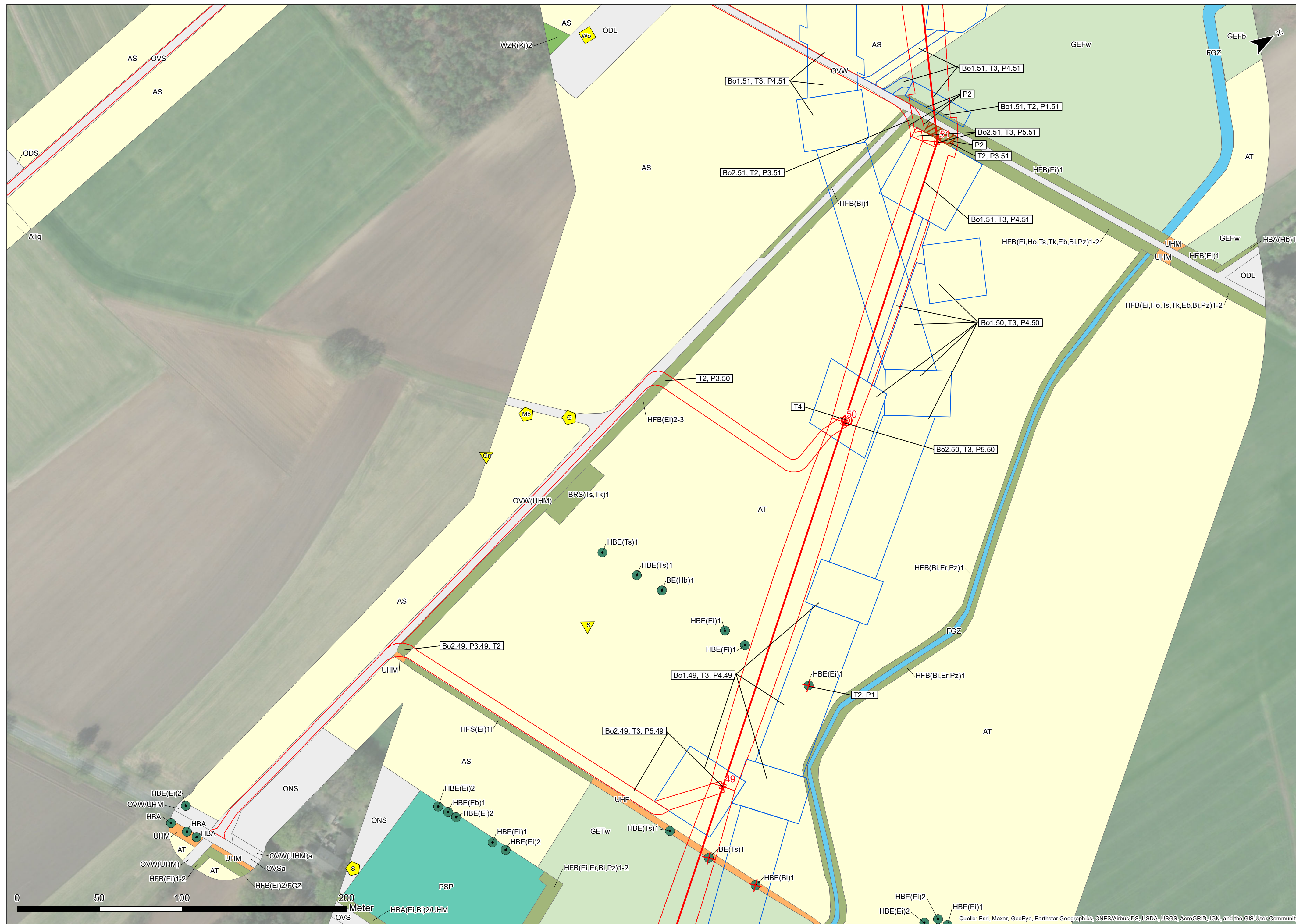

Hinweis: Die Legende ist extern auf Plan Nr. 12.2.1 0/37

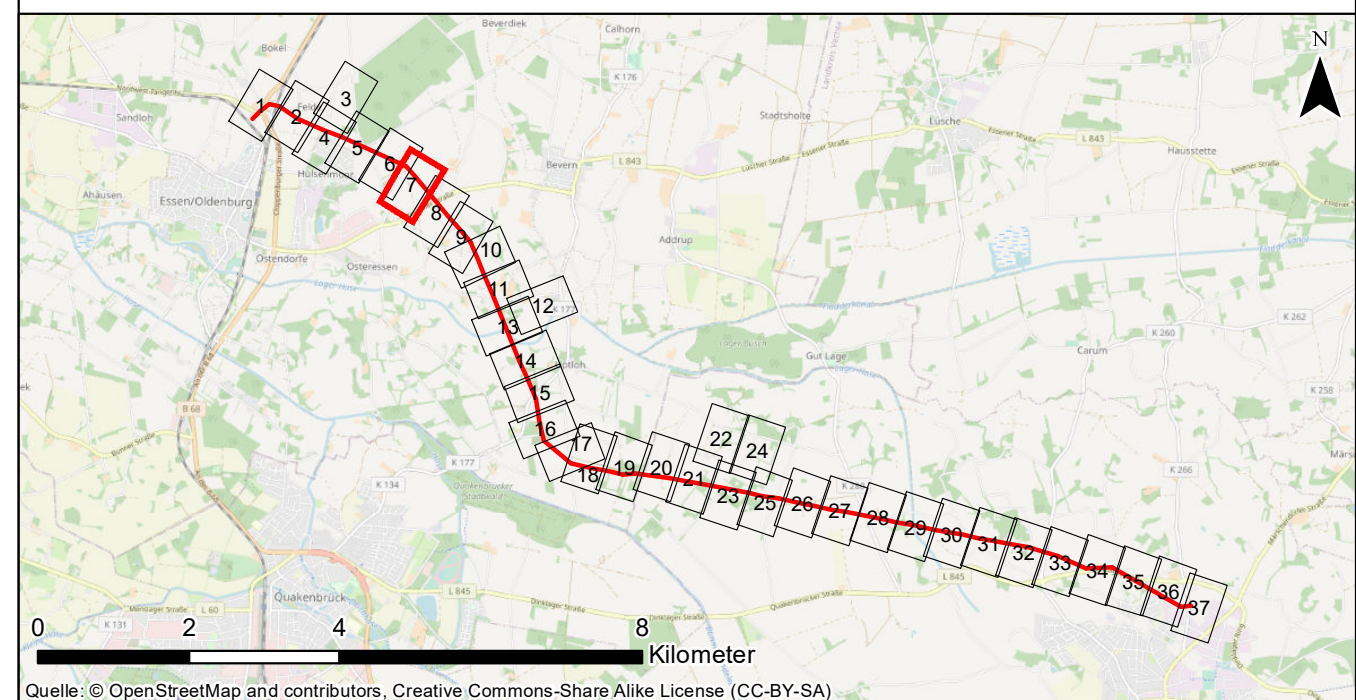

Nr.:	Art der Änderung:	Datum:	Name:
------	-------------------	--------	-------

Auftraggeber: Avacon AG
Schillerstraße 3
38350 Helmstedt



Projekt: Ersatzneubau 110-kV-Leitung Dinklage – Essen LH-14-087

Planinhalt: Bestands- und Konfliktplan

Planverfasser: Planungs-Gemeinschaft GbR LaReG Dipl. - Ing. Ruth Peschk-Hawtree Landschaftsarchitektin Helmstedter Straße 55A Telefon 0531-707156-00 Internet www.lareg.de	Landschaftsplanung Rekultivierung Grünplanung Prof. Dr. Gunnar Rehfeldt Dipl. Biologe 38126 Braunschweig Telefon 0531-707156-15 E-Mail info@lareg.de	Datum:	Name:	
		Bearbeitet:	Jan. 2022	LK, SSc
		Gezeichnet:	Okt. 2021	GN
		Geprüft:	Jan. 2022	GR
Proj.-Nr.: 1404	Maßstab: 1:1.400	Blattgröße: 42,00 cm x 78,00 cm		

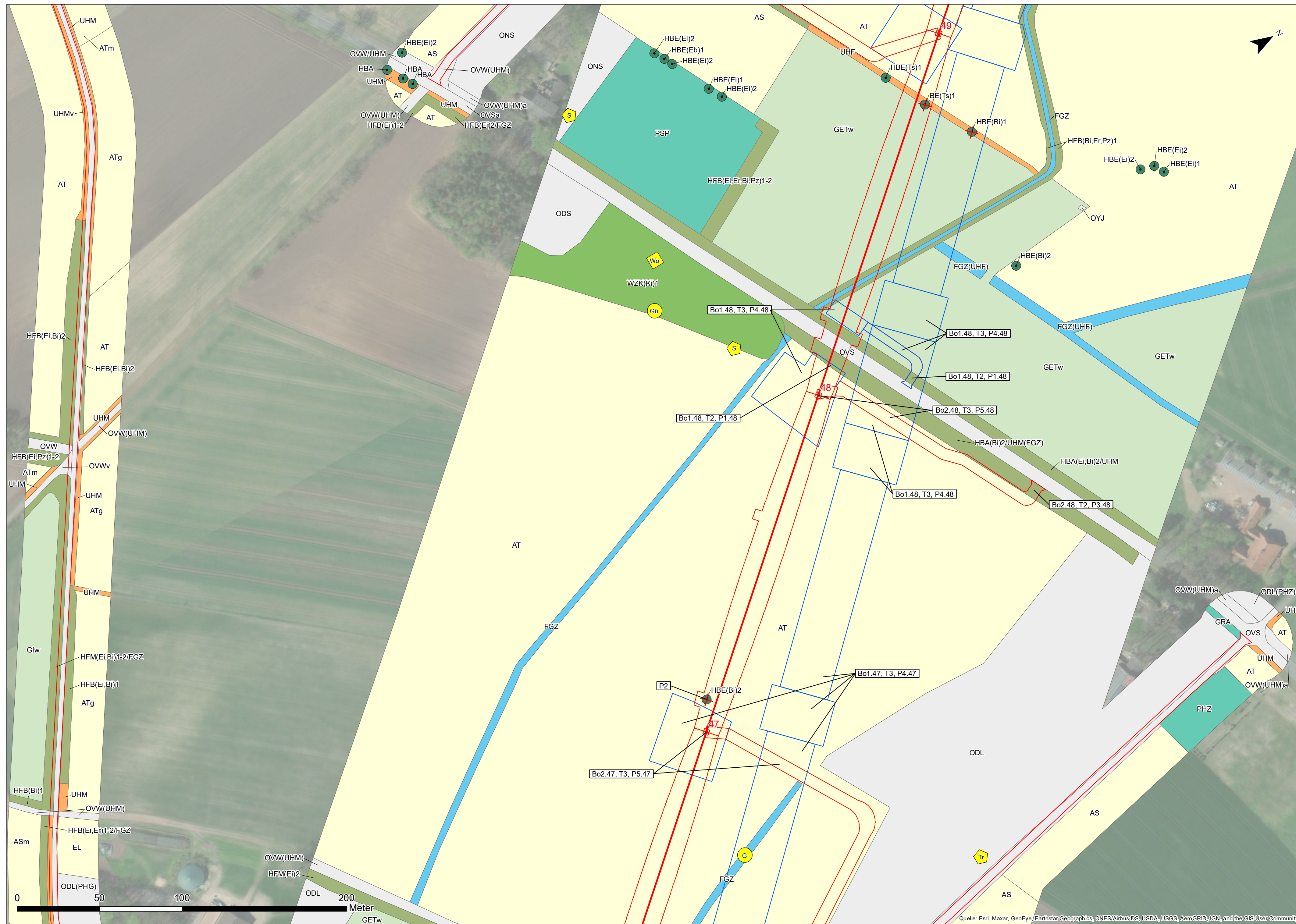

Hinweis: Die Legende ist extern auf Plan Nr. 12.2.1 0/37

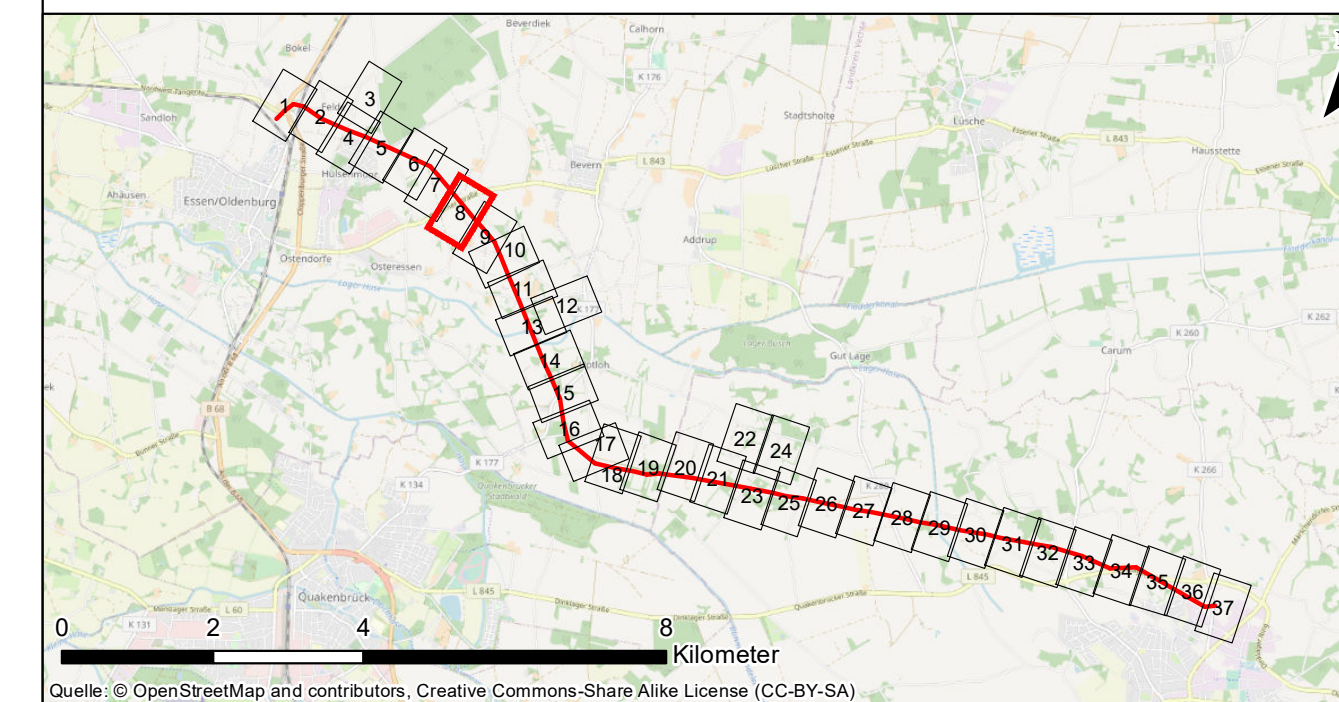

Nr.:	Art der Änderung:	Datum:	Name:

Auftraggeber:	<p>Avacon AG Schillerstraße 3 38350 Helmstedt</p>	
---------------	---	--

Projekt:	Ersatzneubau 110-kV-Leitung Dinklage – Essen LH-14-087
----------	--

Planinhalt:	Bestands- und Konfliktplan
-------------	-----------------------------------

Planverfasser: Planungs-Gemeinschaft GbR LaReG Dipl. - Ing. Ruth Peschk-Hawtree Landschaftsarchitektin Helmstedter Straße 55A Telefon 0531-707156-00 Internet www.lareg.de	Landschaftsplanung Rekultivierung Grünplanung Prof. Dr. Gunnar Rehfeldt Dipl. Biologe 38126 Braunschweig Telefon 0531-707156-15 E-Mail info@lareg.de	Datum:	Name:
		Bearbeitet:	Jan. 2022
Gezeichnet:	Okt. 2021	GN	
Geprüft:	Jan. 2022	GR	
Proj.-Nr.: 1404		Maßstab: 1:1.400	Blattgröße: 42,00 cm x 78,00 cm

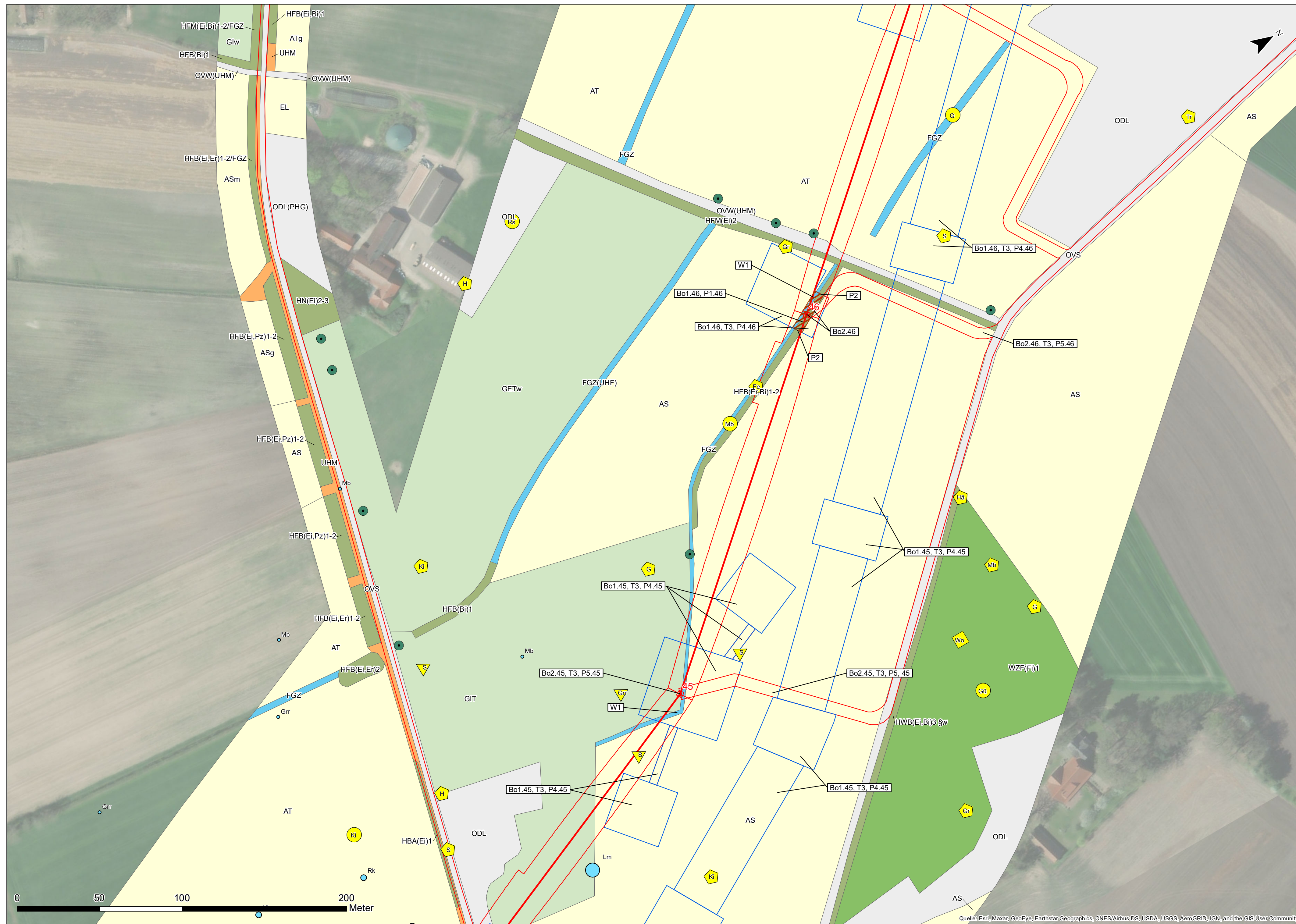

Hinweis: Die Legende ist extern auf Plan Nr. 12.2.1 0/37

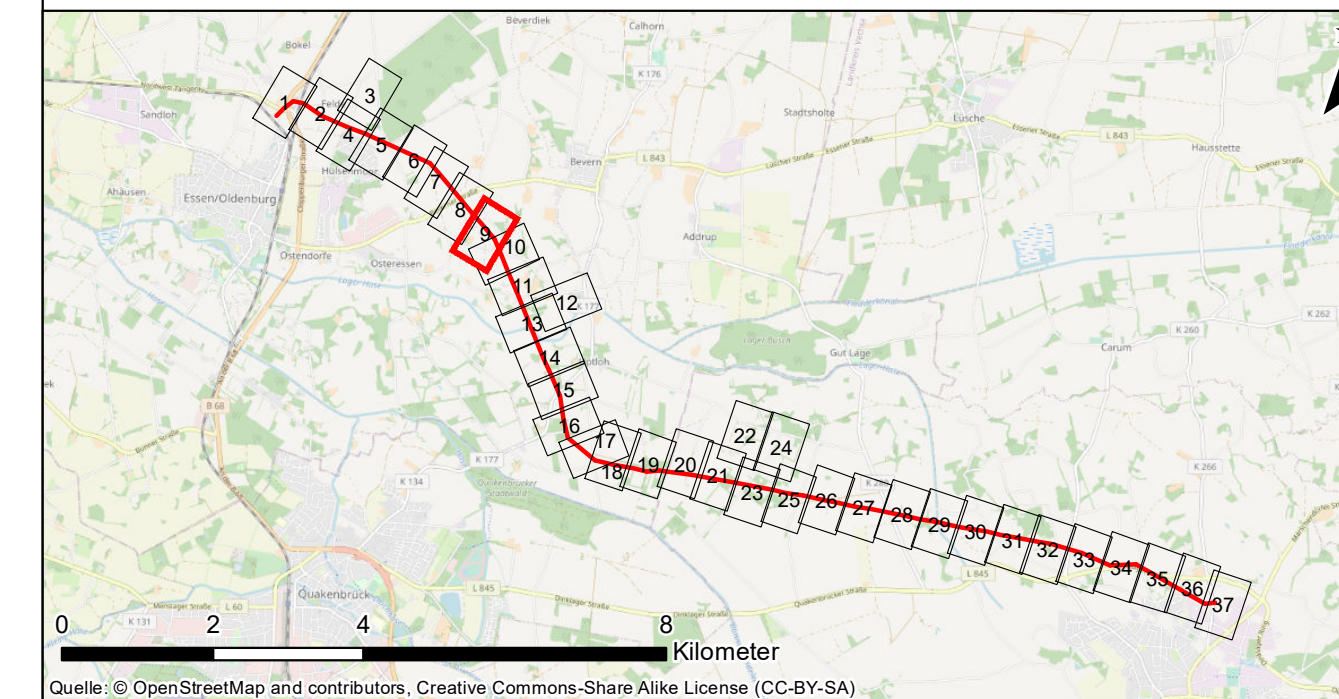

Nr.:	Art der Änderung:	Datum:	Name:
------	-------------------	--------	-------

Auftraggeber: Avacon AG
Schillerstraße 3
38350 Helmstedt



Projekt: Ersatzneubau 110-kV-Leitung Dinklage – Essen LH-14-087

Planinhalt: Bestands- und Konfliktplan

Planverfasser: Planungs-Gemeinschaft GbR LaReG Dipl.-Ing. Ruth Peschk-Hawtree Landschaftsarchitektin Helmstedter Straße 55A Telefon 0531-707156-00 Internet www.lareg.de	Landschaftsplanung Rekultivierung Grünplanung Prof. Dr. Gunnar Rehfeldt Dipl. Biologe 38126 Braunschweig Telefon 0531-707156-15 E-Mail info@lareg.de	Datum:	Name:	
		Bearbeitet:	Jan. 2022	LK, SSc
		Gezeichnet:	Okt. 2021	GN
		Geprüft:	Jan. 2022	GR
Proj.-Nr.: 1404	Maßstab: 1:1.400	Blattgröße: 42,00 cm x 78,00 cm		



Hinweis: Die Legende ist extern auf Plan Nr. 12.2.1 0/37

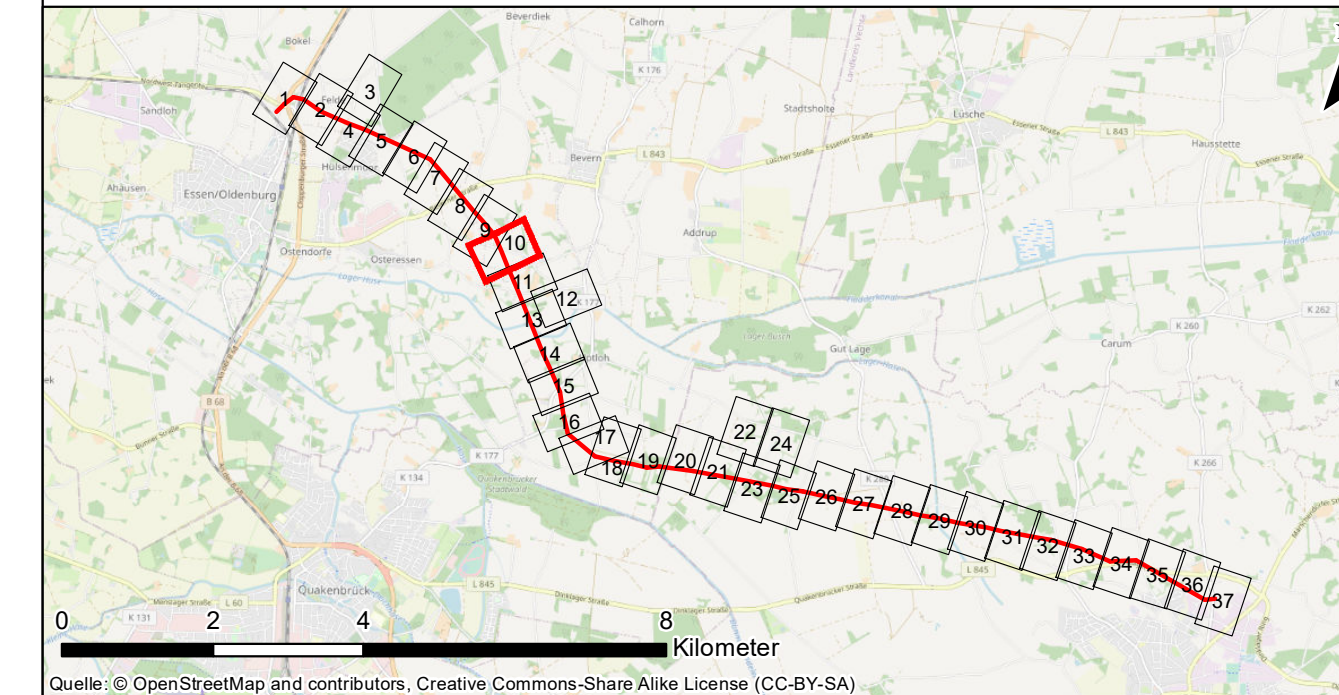

Nr.:	Art der Änderung:	Datum:	Name:
------	-------------------	--------	-------

Auftraggeber: Avacon AG
Schillerstraße 3
38350 Helmstedt



Projekt: Ersatzneubau 110-kV-Leitung Dinklage – Essen LH-14-087

Planinhalt: Bestands- und Konfliktplan

Planverfasser: Planungs-Gemeinschaft GbR LaReG Dipl. - Ing. Ruth Peschk-Hawtree Landschaftsarchitektin Helmstedter Straße 55A Telefon 0531-707156-00 Internet www.lareg.de	Landschaftsplanung Rekultivierung Grünplanung Prof. Dr. Gunnar Rehfeldt Dipl. Biologe 38126 Braunschweig Telefon 0531-707156-15 E-Mail info@lareg.de	Datum:	Name:	
		Bearbeitet:	Jan. 2022	LK, SSc
		Gezeichnet:	Okt. 2021	GN
		Geprüft:	Jan. 2022	GR
Proj.-Nr.: 1404	Maßstab: 1:1.400	Blattgröße: 42,00 cm x 78,00 cm		

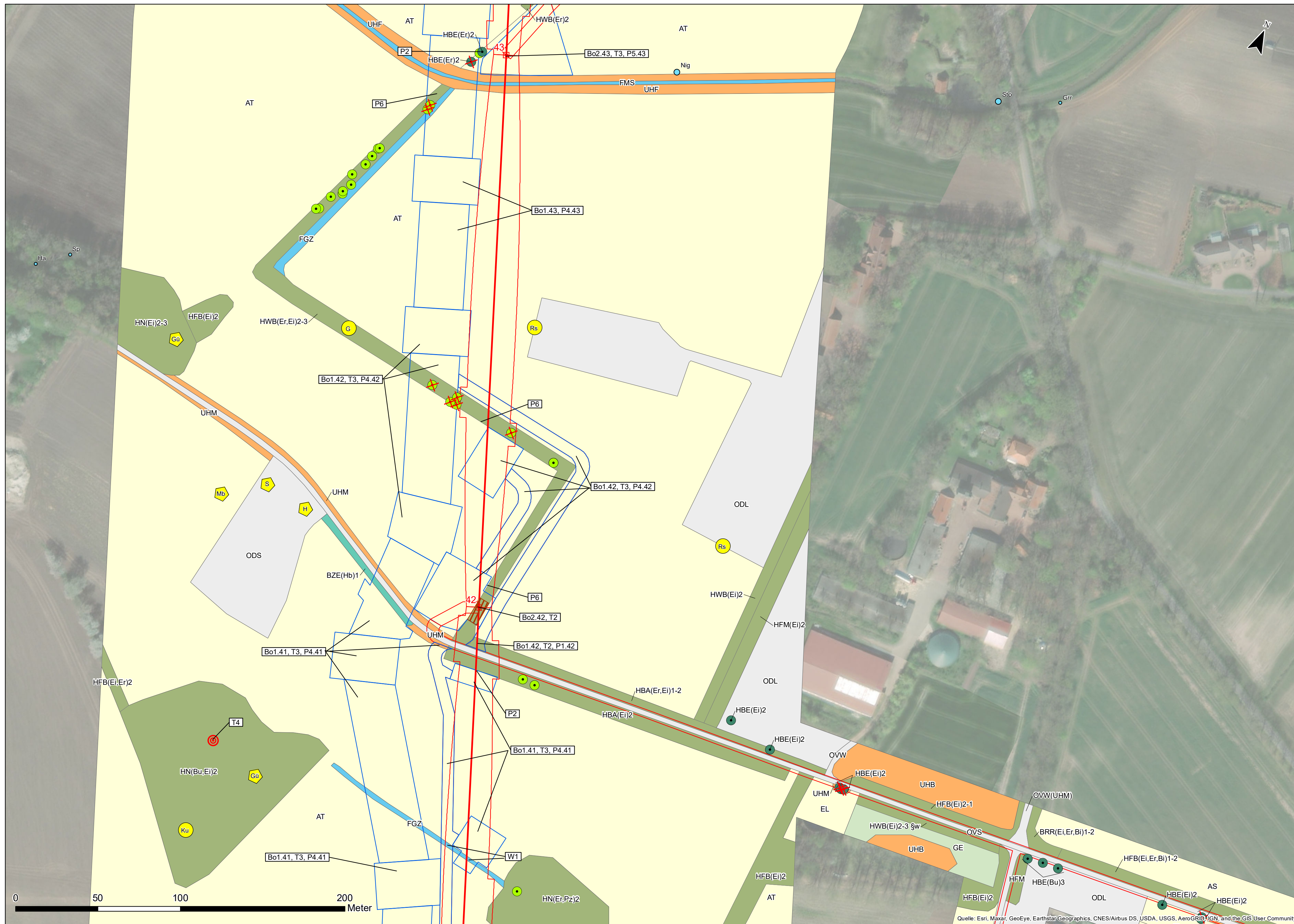

Hinweis: Die Legende ist extern auf Plan Nr. 12.2.1 0/37

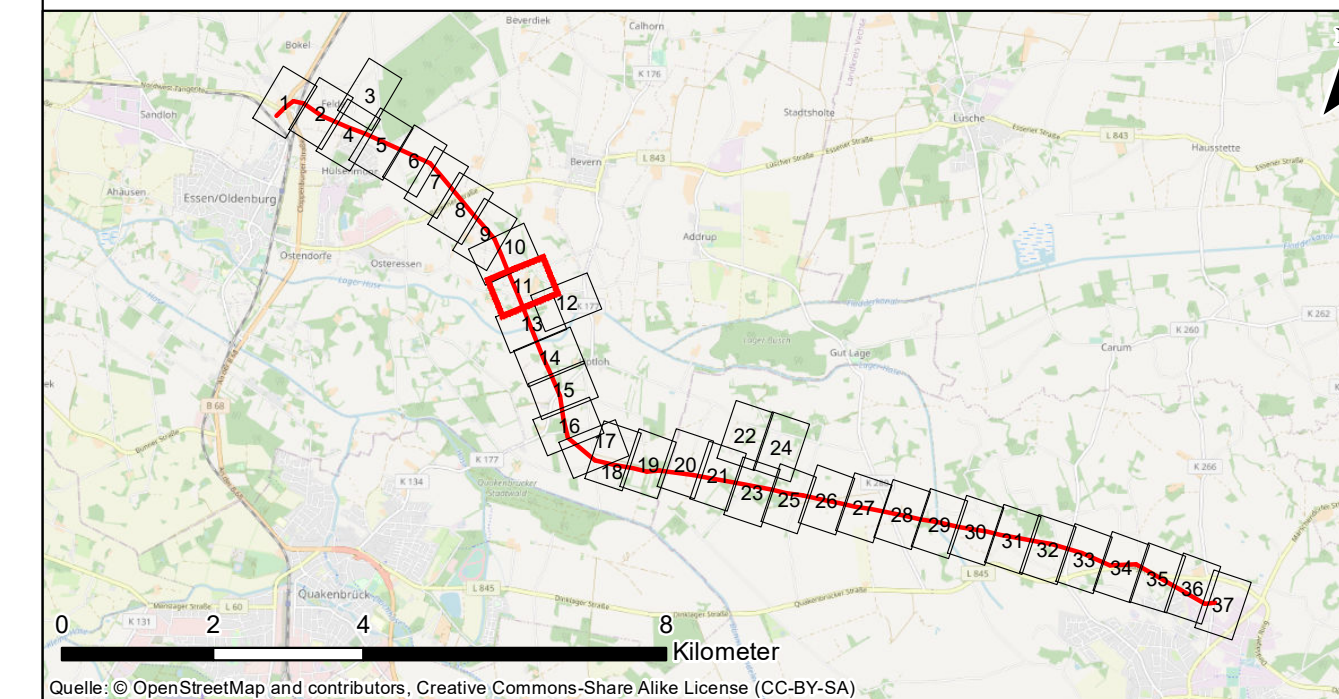

Nr.:	Art der Änderung:	Datum:	Name:
------	-------------------	--------	-------

Auftraggeber: Avacon AG
Schillerstraße 3
38350 Helmstedt



Projekt: Ersatzneubau 110-kV-Leitung Dinklage – Essen LH-14-087

Planinhalt: Bestands- und Konfliktplan

Planverfasser: Planungs-Gemeinschaft GbR LaReG Dipl. - Ing. Ruth Peschk-Hawtree Landschaftsarchitektin Helmstedter Straße 55A Telefon 0531-707156-00 Internet www.lareg.de	Landschaftsplanung Rekultivierung Grünplanung Prof. Dr. Gunnar Rehfeldt Dipl. Biologe 38126 Braunschweig Telefon 0531-707156-15 E-Mail info@lareg.de	Datum:	Name:	
		Bearbeitet:	Jan. 2022	LK, SSc
		Gezeichnet:	Okt. 2021	GN
		Geprüft:	Jan. 2022	GR
Proj.-Nr.: 1404	Maßstab: 1:1.400	Blattgröße: 42,00 cm x 78,00 cm		

Quelle: Esri, Maxar, GeoEye, Earthstar/Geographics, CNES/Airbus DS, USDA, USGS, AeroGRID, IGN, and the GIS User Community

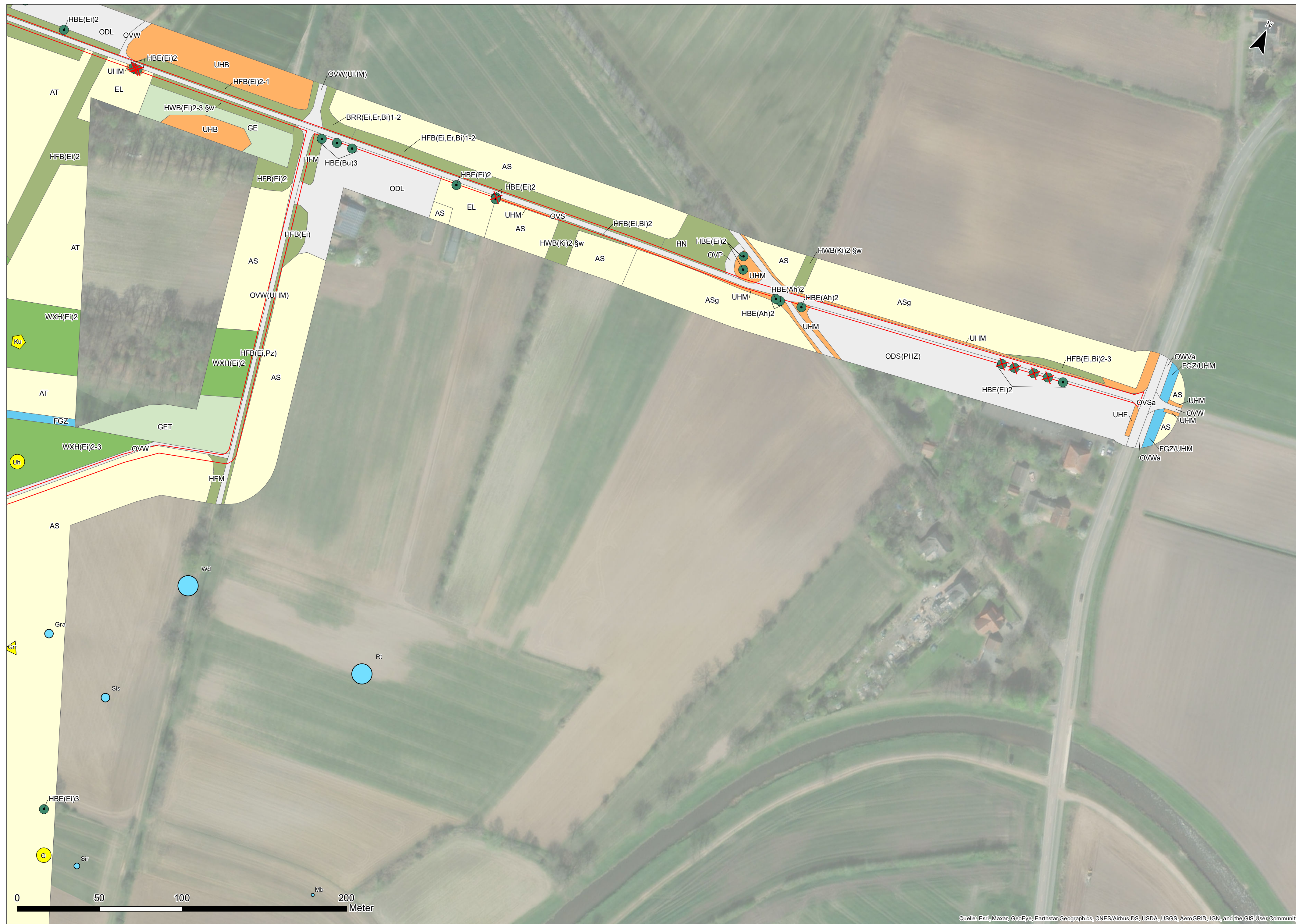

Hinweis: Die Legende ist extern auf Plan Nr. 12.2.1 0/37

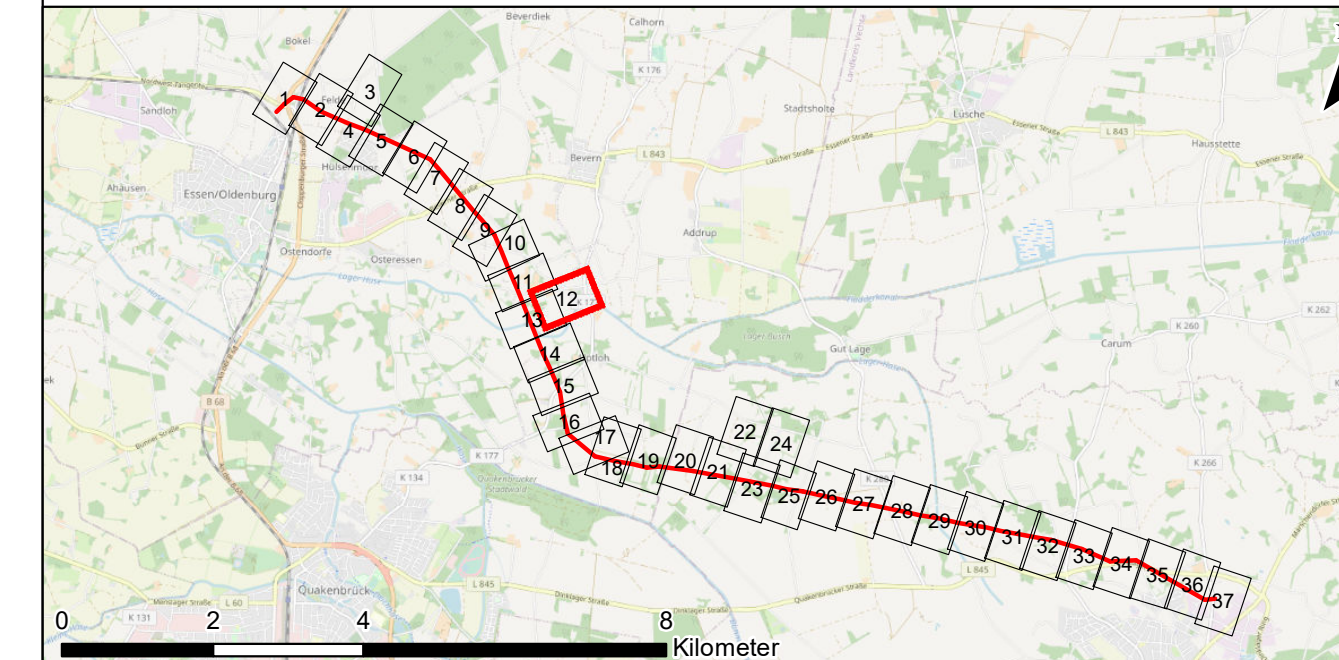

Quelle: © OpenStreetMap and contributors, Creative Commons-Share Alike License (CC-BY-SA)

Nr.:	Art der Änderung:	Datum:	Name:
------	-------------------	--------	-------

Auftraggeber: Avacon AG
Schillerstraße 3
38350 Helmstedt



Projekt: Ersatzneubau 110-kV-Leitung Dinklage – Essen LH-14-087

Planinhalt: Bestands- und Konfliktplan

Planverfasser: Planungs-Gemeinschaft GbR LaReG Dipl. - Ing. Ruth Peschek-Hawtree Landschaftsarchitektin Helmstedter Straße 55A Telefon 0531-707156-00 Internet www.lareg.de	Landschaftsplanung Rekultivierung Grünplanung Prof. Dr. Gunnar Rehfeldt Dipl. Biologe 38126 Braunschweig Telefon 0531-707156-15 E-Mail info@lareg.de	Datum:	Name:	
		Bearbeitet:	Jan. 2022	LK, SSc
		Gezeichnet:	Okt. 2021	GN
		Geprüft:	Jan. 2022	GR
Proj.-Nr.: 1404		Maßstab: 1:1.400	Blattgröße: 42,00 cm x 78,00 cm	

Quelle: Esri, Maxar, GeoEye, Earthstar/Geographics, CNES/Airbus DS, USDA, USGS, AeroGRID, IGN, and the GIS User Community



Hinweis: Die Legende ist extern auf Plan Nr. 12.2.1 0/37

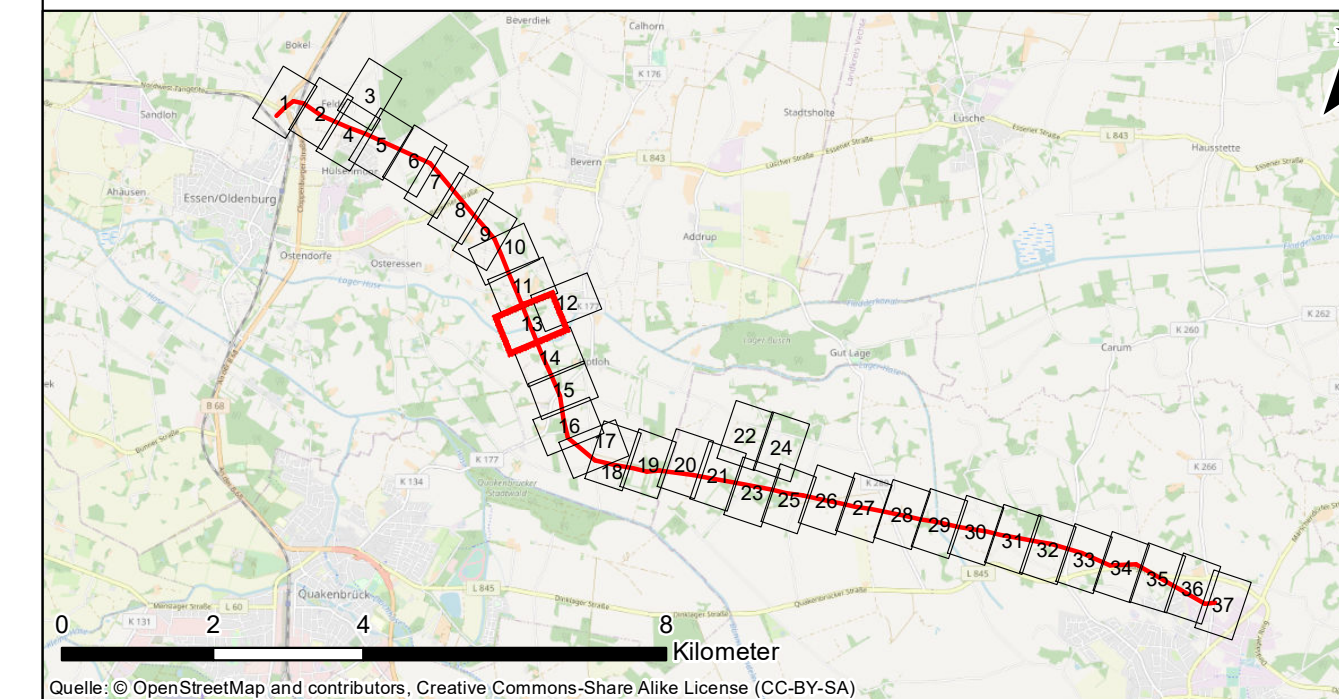

Nr.:	Art der Änderung:	Datum:	Name:
------	-------------------	--------	-------

Auftraggeber: Avacon AG
 Schillerstraße 3
 38350 Helmstedt



Projekt: Ersatzneubau 110-kV-Leitung Dinklage – Essen LH-14-087

Planinhalt: Bestands- und Konfliktplan

Planverfasser: Planungs-Gemeinschaft GbR LaReG Dipl. - Ing. Ruth Peschk-Hawtree Landschaftsarchitektin Helmstedter Straße 55A Telefon 0531-707156-00 Internet www.lareg.de	Landschaftsplanung Rekultivierung Grünplanung Prof. Dr. Gunnar Rehfeldt Dipl. Biologe 38126 Braunschweig Telefon 0531-707156-15 E-Mail info@lareg.de	Datum:	Name:	
		Bearbeitet:	Jan. 2022	LK, SSc
		Gezeichnet:	Okt. 2021	GN
		Geprüft:	Jan. 2022	GR
Proj.-Nr.: 1404	Maßstab: 1:1.400	Blattgröße: 42,00 cm x 78,00 cm		



Hinweis: Die Legende ist extern auf Plan Nr. 12.2.1 0/37

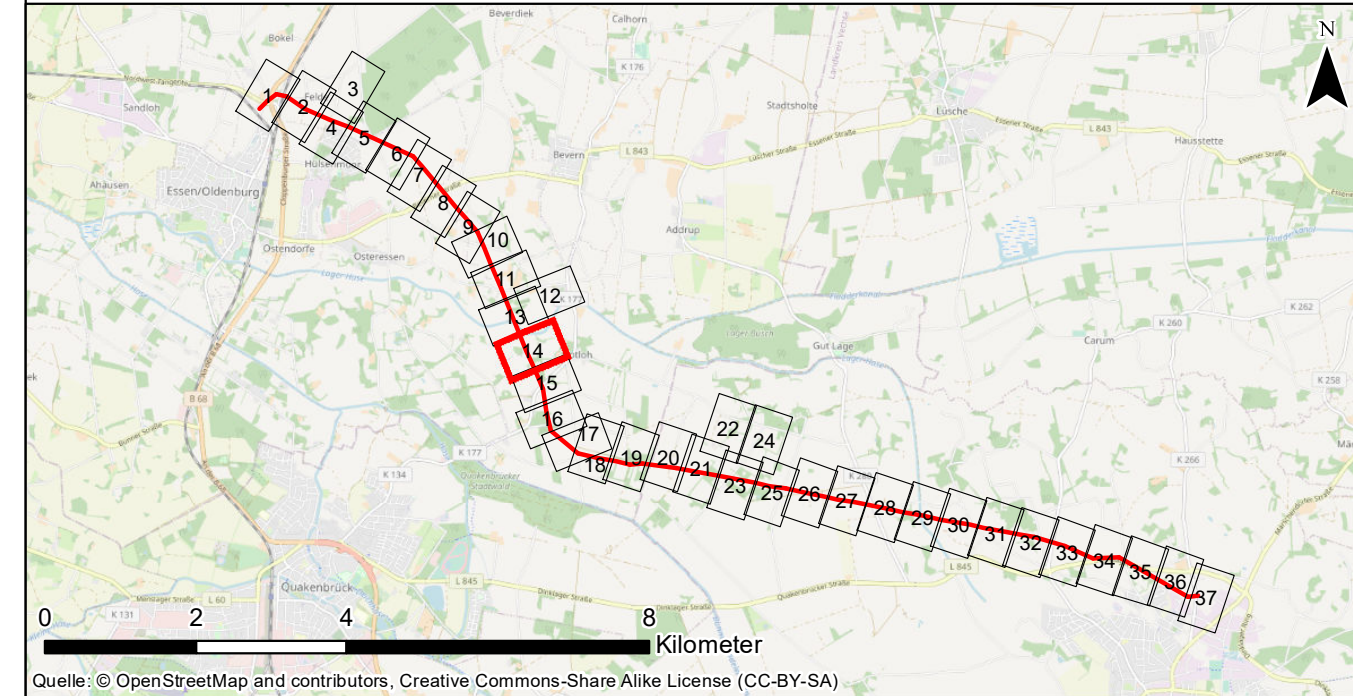

Nr.:	Art der Änderung:	Datum:	Name:

Auftraggeber: Avacon AG
Schillerstraße 3
38350 Helmstedt



Projekt: Ersatzneubau 110-kV-Leitung Dinklage – Essen LH-14-087

Planinhalt: Bestands- und Konfliktplan

Planverfasser: Planungs-Gemeinschaft GbR LaReG Landschaftsplanung Rekultivierung Grünplanung	Datum:	Name:
Dipl. - Ing. Ruth Peschk-Hawtree Landschaftsarchitektin Helmstedter Straße 55A Telefon 0531-707156-00 Internet www.lareg.de	Bearbeitet: Jan. 2022	LK, SSc
Prof. Dr. Gunnar Rehfeldt Dipl. Biologe 38126 Braunschweig Telefax 0531-707156-15 E-Mail info@lareg.de	Gezeichnet: Okt. 2021	GN
	Geprüft: Jan. 2022	GR
	Plan-Nr.: 12.2.1 14/37	
Proj.-Nr.: 1404	Maßstab: 1:1.400	Blattgröße: 42,00 cm x 78,00 cm

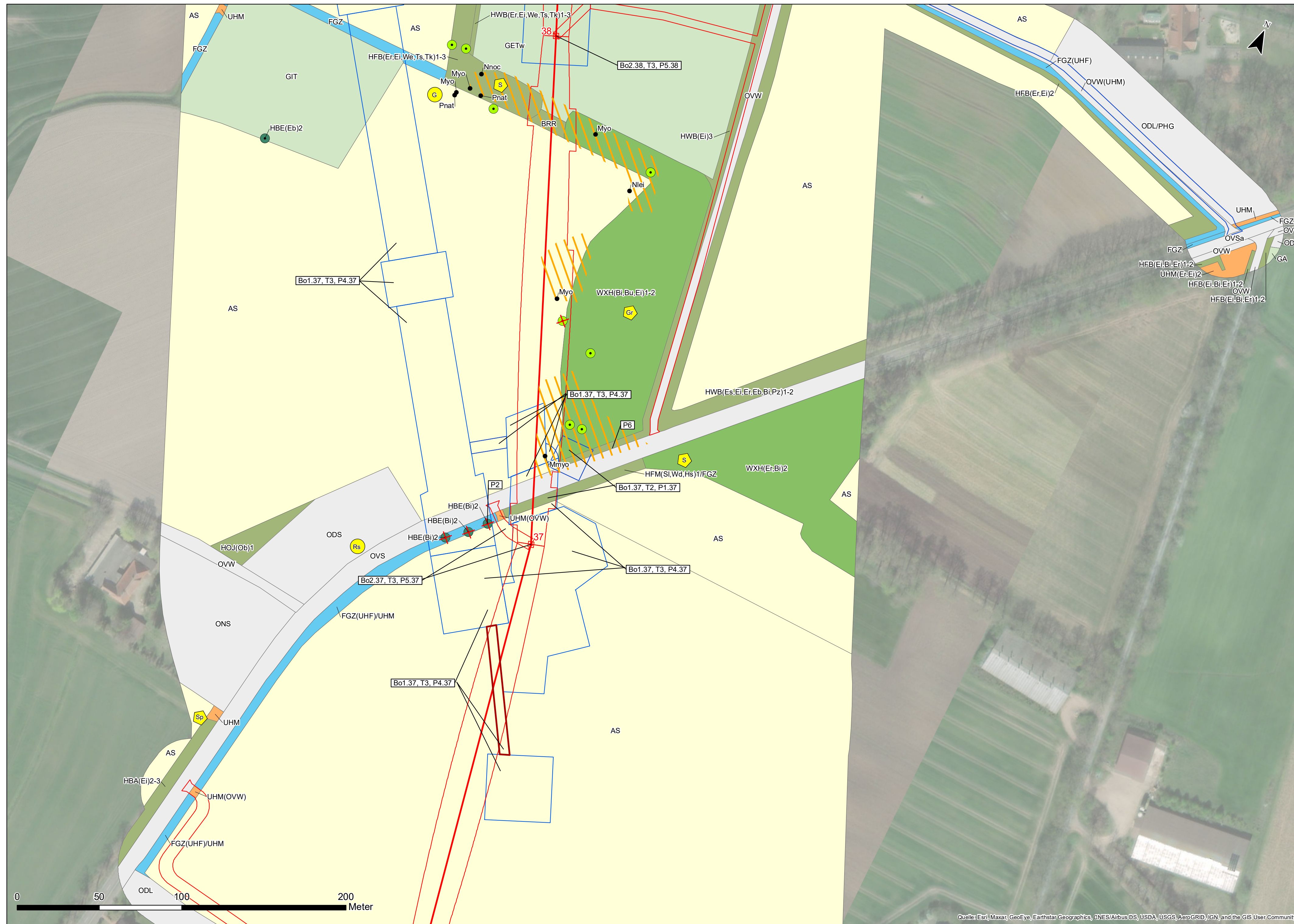

Quelle: Esri, Maxar, GeoEye, Earthstar Geographics, CNES/Airbus DS, USDA, USGS, AeroGRID, IGN, and the GIS User Community

Hinweis: Die Legende ist extern auf Plan Nr. 12.2.1 0/37

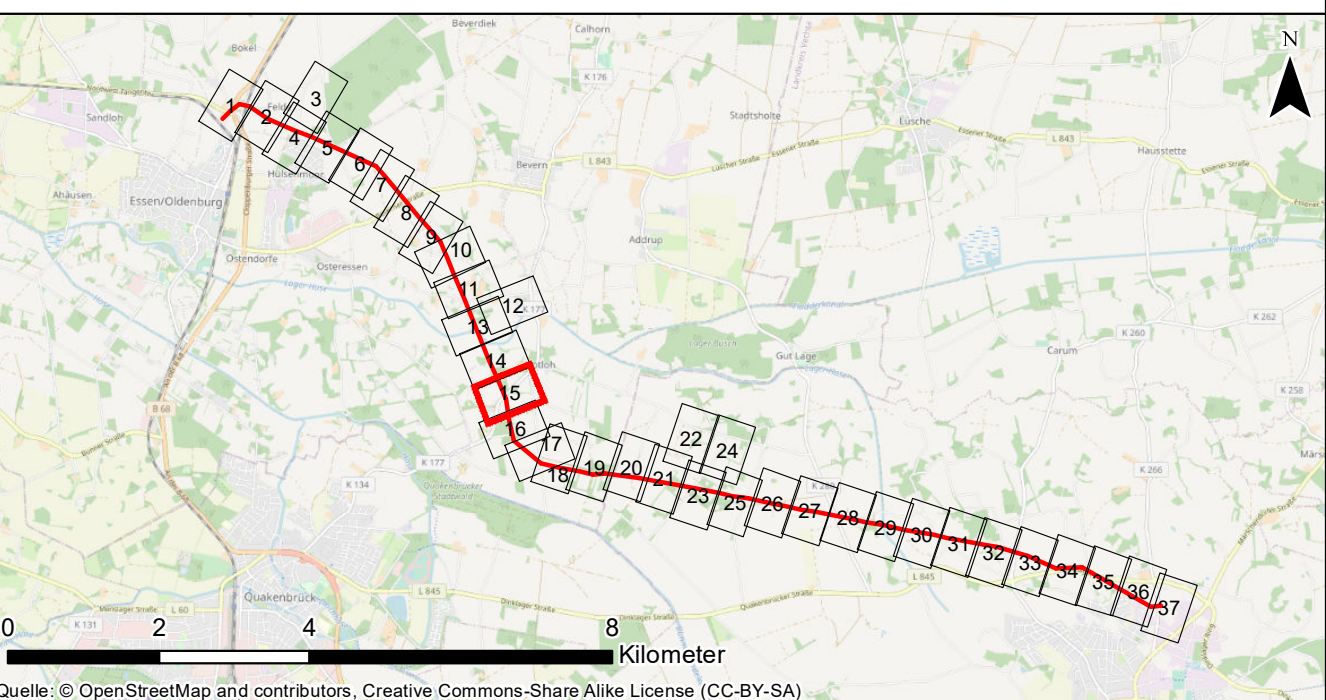

Nr.:	Art der Änderung:	Datum:	Name:
------	-------------------	--------	-------

Auftraggeber: Avacon AG
Schillerstraße 3
38350 Helmstedt



Projekt: Ersatzneubau 110-kV-Leitung Dinklage – Essen LH-14-087

Planinhalt: Bestands- und Konfliktplan

Planverfasser: Planungs-Gemeinschaft GbR LaReG Landschaftsplanung Rekulktivierung Grünplanung	Datum:	Name:
Dipl.-Ing. Ruth Peschk-Hawtree Landschaftsarchitektin Helmstedter Straße 55A Internet www.lareg.de	Bearbeitet: Jan. 2022	LK, SSC
Prof. Dr. Gunnar Rehfeldt Dipl. Biologe 38126 Braunschweig Telefax 0531-707156-15 E-Mail info@lareg.de	Gezeichnet: Okt. 2021	GN
	Geprüft: Jan. 2022	GR
	Plan-Nr.: 12.2.1 15/37	
Proj.-Nr.: 1404	Maßstab: 1:1.400	Blattgröße: 42,00 cm x 78,00 cm



Hinweis: Die Legende ist extern auf Plan Nr. 12.2.1 0/37

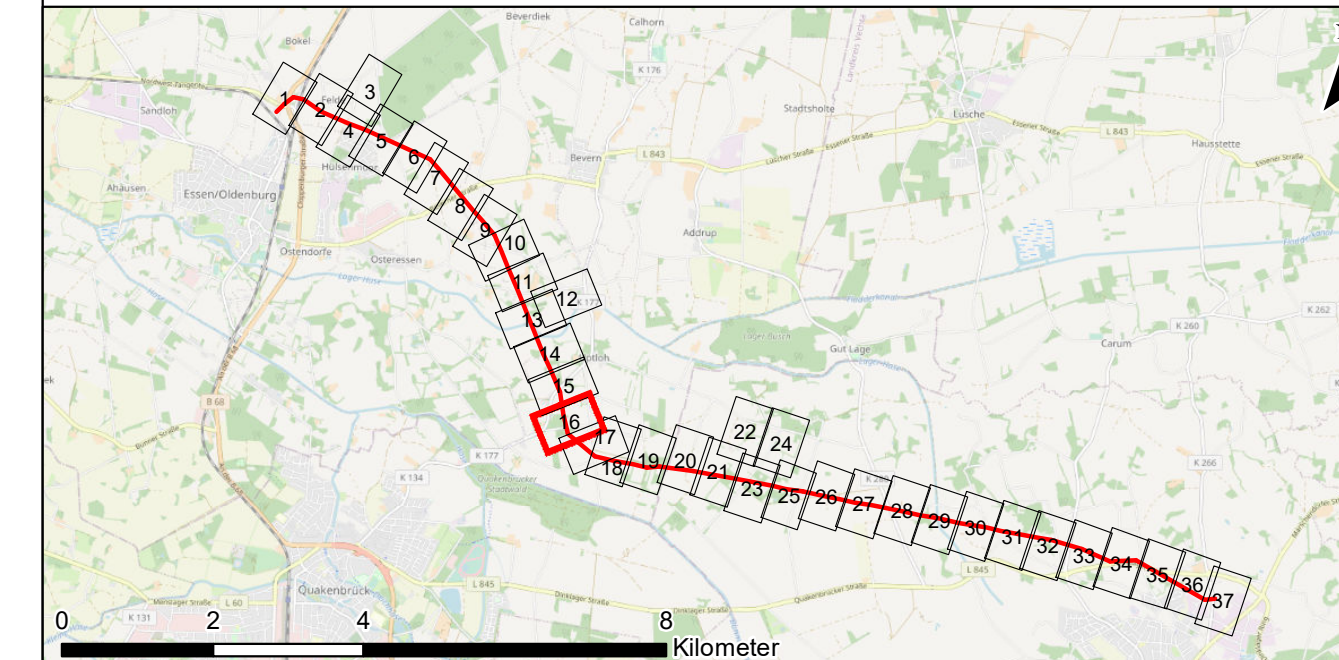

Nr.:	Art der Änderung:	Datum:	Name:
------	-------------------	--------	-------

Auftraggeber: Avacon AG
Schillerstraße 3
38350 Helmstedt



Projekt: Ersatzneubau 110-kV-Leitung Dinklage – Essen LH-14-087

Planinhalt: Bestands- und Konfliktplan

Planverfasser: Planungs-Gemeinschaft GbR LaReG Dipl.-Ing. Ruth Peschk-Hawtree Landschaftsarchitektin Helmstedter Straße 55A Telefon 0531-707156-00 Internet www.lareg.de	Landschaftsplanung Rekultivierung Grünplanung Prof. Dr. Gunnar Rehfeldt Dipl. Biologe 38126 Braunschweig Telefon 0531-707156-15 E-Mail info@lareg.de	Datum:	Name:	
		Bearbeitet:	Jan. 2022	LK, SSc
		Gezeichnet:	Okt. 2021	GN
		Geprüft:	Jan. 2022	GR
Proj.-Nr.: 1404	Maßstab: 1:1.400	Blattgröße: 42,00 cm x 78,00 cm		

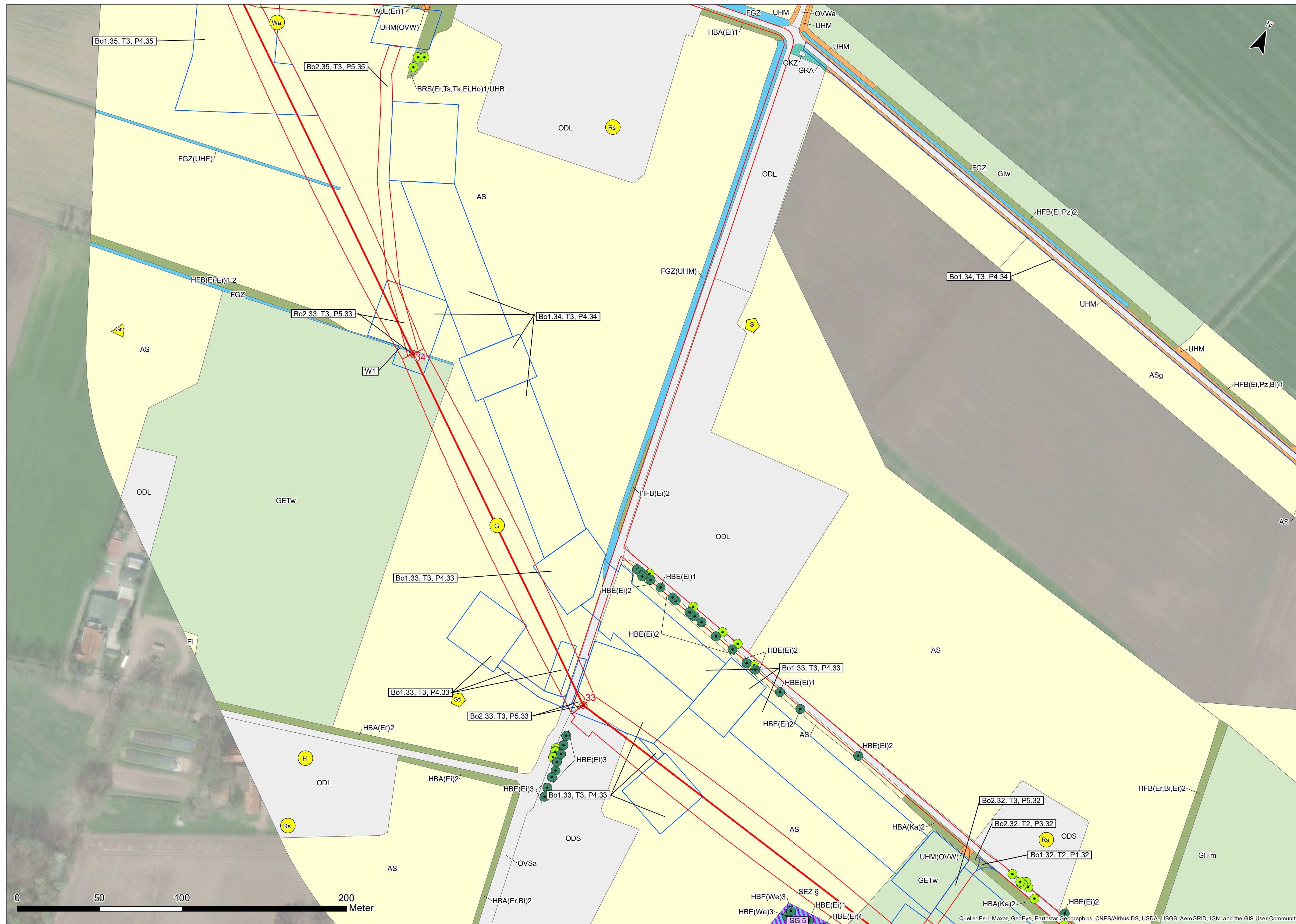

Hinweis: Die Legende ist extern auf Plan Nr. 12.2.1 0/37

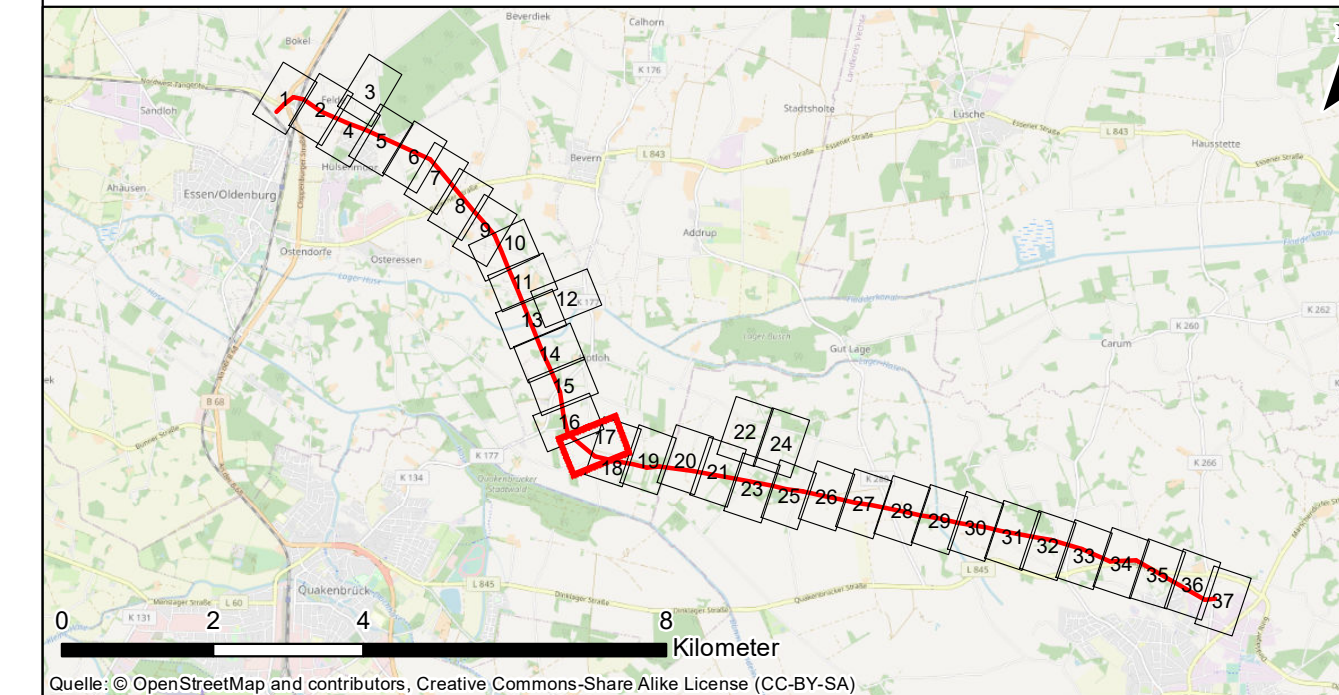

Quelle: © OpenStreetMap and contributors, Creative Commons-Share Alike License (CC-BY-SA)

Nr.:	Art der Änderung:	Datum:	Name:

Auftraggeber: Avacon AG
Schillerstraße 3
38350 Helmstedt



Projekt: Ersatzneubau 110-kV-Leitung Dinklage – Essen LH-14-087

Planinhalt: Bestands- und Konfliktplan

Planverfasser: Planungs-Gemeinschaft GbR LaReG Dipl. - Ing. Ruth Peschk-Hawtree Landschaftsarchitektin Helmstedter Straße 55A Telefon 0531-707156-00 Internet www.lareg.de	Landschaftsplanung Rekultivierung Grünplanung Prof. Dr. Gunnar Rehfeldt Dipl. Biologe 38126 Braunschweig Telefax 0531-707156-15 E-Mail info@lareg.de	Datum:	Name:	
		Bearbeitet:	Jan. 2022	LK, SSc
		Gezeichnet:	Okt. 2021	GN
		Geprüft:	Jan. 2022	GR
Proj.-Nr.: 1404	Maßstab: 1:1.400	Blattgröße: 42,00 cm x 78,00 cm		

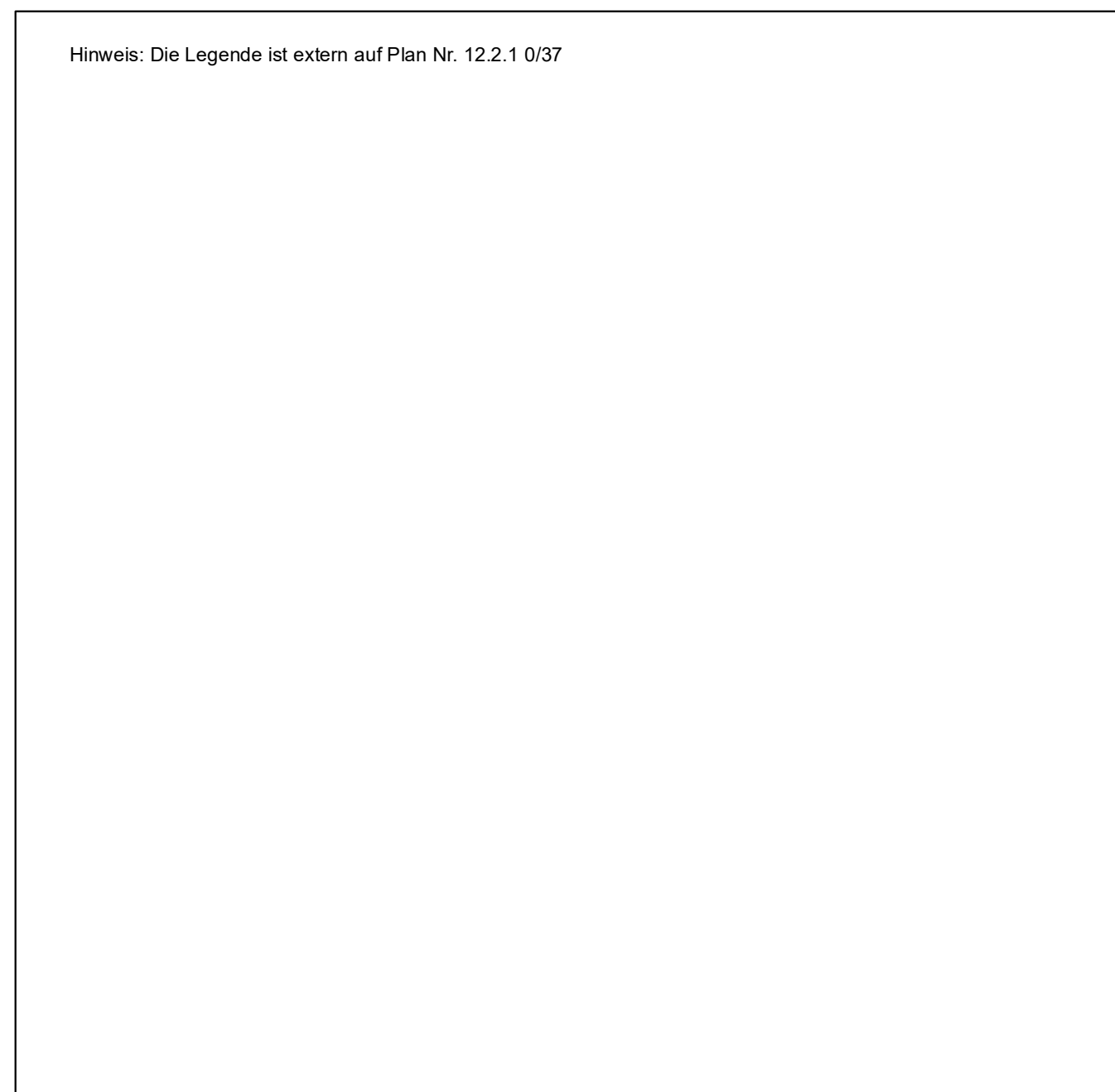
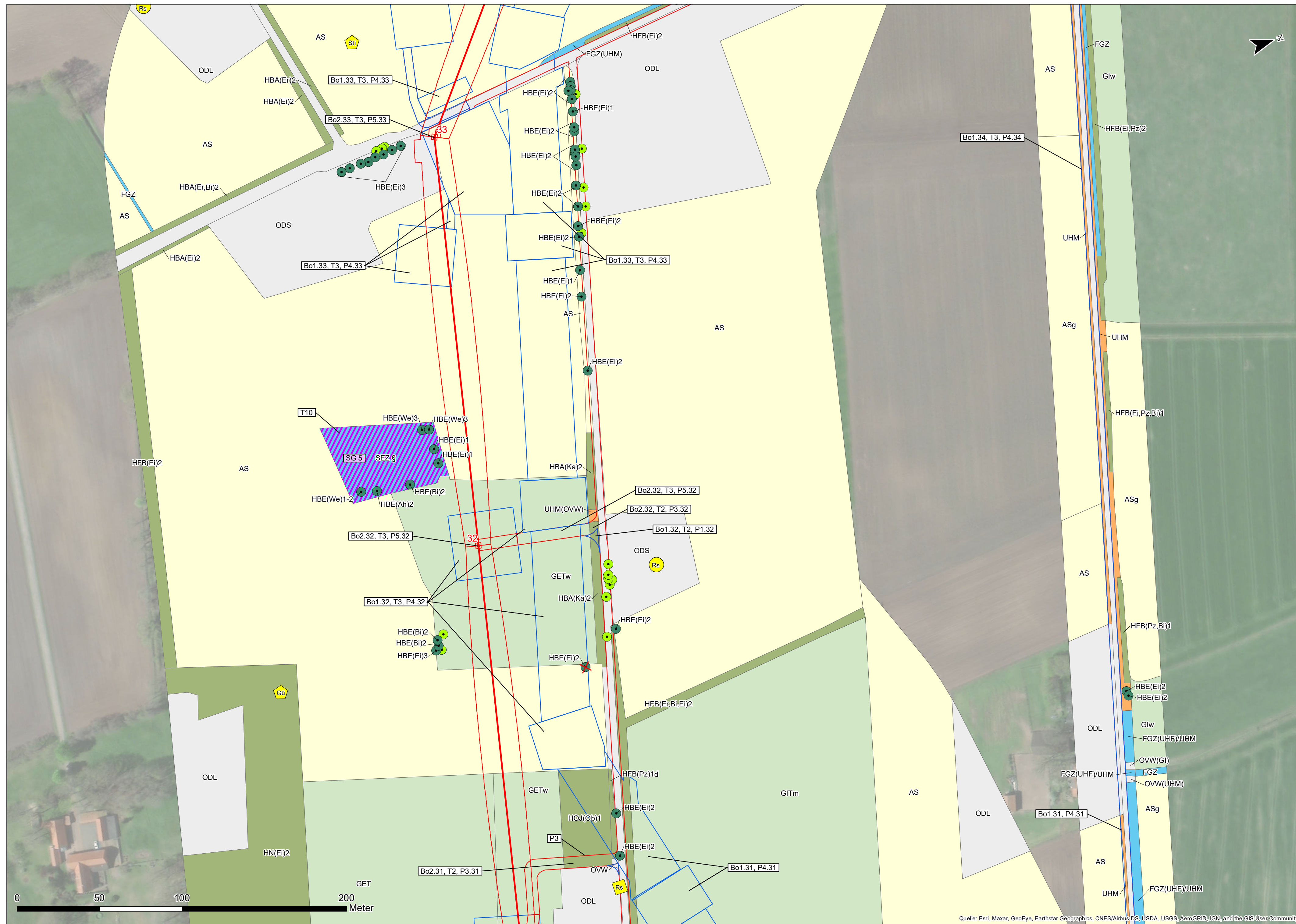

Nr.:	Art der Änderung:	Datum:	Name:
Auftraggeber: Avacon AG Schillerstraße 3 38350 Helmstedt			
Projekt: Ersatzneubau 110-kV-Leitung Dinklage – Essen LH-14-087			
Planinhalt: Bestands- und Konfliktplan			
Planverfasser: Planungs-Gemeinschaft GbR LaReG		Landschaftsplanung Rekultivierung Grünplanung	
Dipl. - Ing. Ruth Peschk-Hawtree Landschaftsarchitektin Helmstedter Straße 55A Telefon 0531-707156-00 Internet www.lareg.de		Prof. Dr. Gunnar Rehfeldt Dipl. Biologe 38126 Braunschweig Telefon 0531-707156-15 E-Mail info@lareg.de	
Datum:	Name:		
Bearbeitet:	Jan. 2022	LK, SSc	
Gezeichnet:	Okt. 2021	GN	
Geprüft:	Jan. 2022	GR	
Plan-Nr.: 12.2.1 18/37		Blattgröße: 42,00 cm x 78,00 cm	
Proj.-Nr.: 1404	Maßstab: 1:1.400		



Quelle: Esri, Maxar, GeoEye, Earthstar Geographics, CNES/Airbus DS, USDA, USGS, AeroGRID, IGN, and the GIS User Community



Hinweis: Die Legende ist extern auf Plan Nr. 12.2.1 0/37

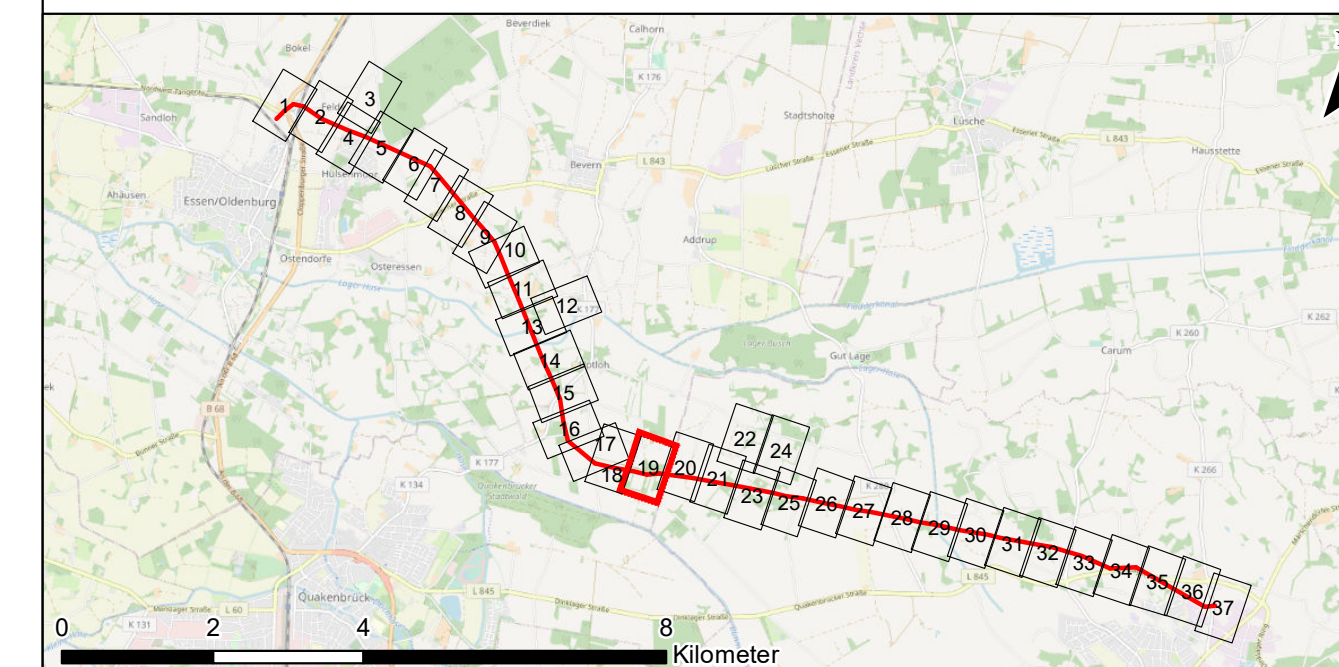

Quelle: © OpenStreetMap and contributors, Creative Commons-Share Alike License (CC-BY-SA)

Nr.:	Art der Änderung:	Datum:	Name:
------	-------------------	--------	-------

Auftraggeber: Avacon AG
Schillerstraße 3
38350 Helmstedt



Projekt: Ersatzneubau 110-kV-Leitung Dinklage – Essen LH-14-087

Planinhalt: Bestands- und Konfliktplan

Planverfasser: Planungs-Gemeinschaft GbR LaReG Dipl. - Ing. Ruth Peschk-Hawtree Landschaftsarchitektin Helmstedter Straße 55A Telefon 0531-707156-00 Internet www.lareg.de	Landschaftsplanung Rekultivierung Grünplanung Prof. Dr. Gunnar Rehfeldt Dipl. Biologe 38126 Braunschweig Telefon 0531-707156-15 E-Mail info@lareg.de	Datum:	Name:	
		Bearbeitet:	Jan. 2022	LK, SSc
		Gezeichnet:	Okt. 2021	GN
		Geprüft:	Jan. 2022	GR
Proj.-Nr.: 1404		Maßstab: 1:1.400	Blattgröße: 42,00 cm x 78,00 cm	

Quelle: Esri, Maxar, GeoEye, Earthstar Geographics, CNES/Airbus DS, USDA, USGS, AeroGRID, IGN, and the GIS User Community

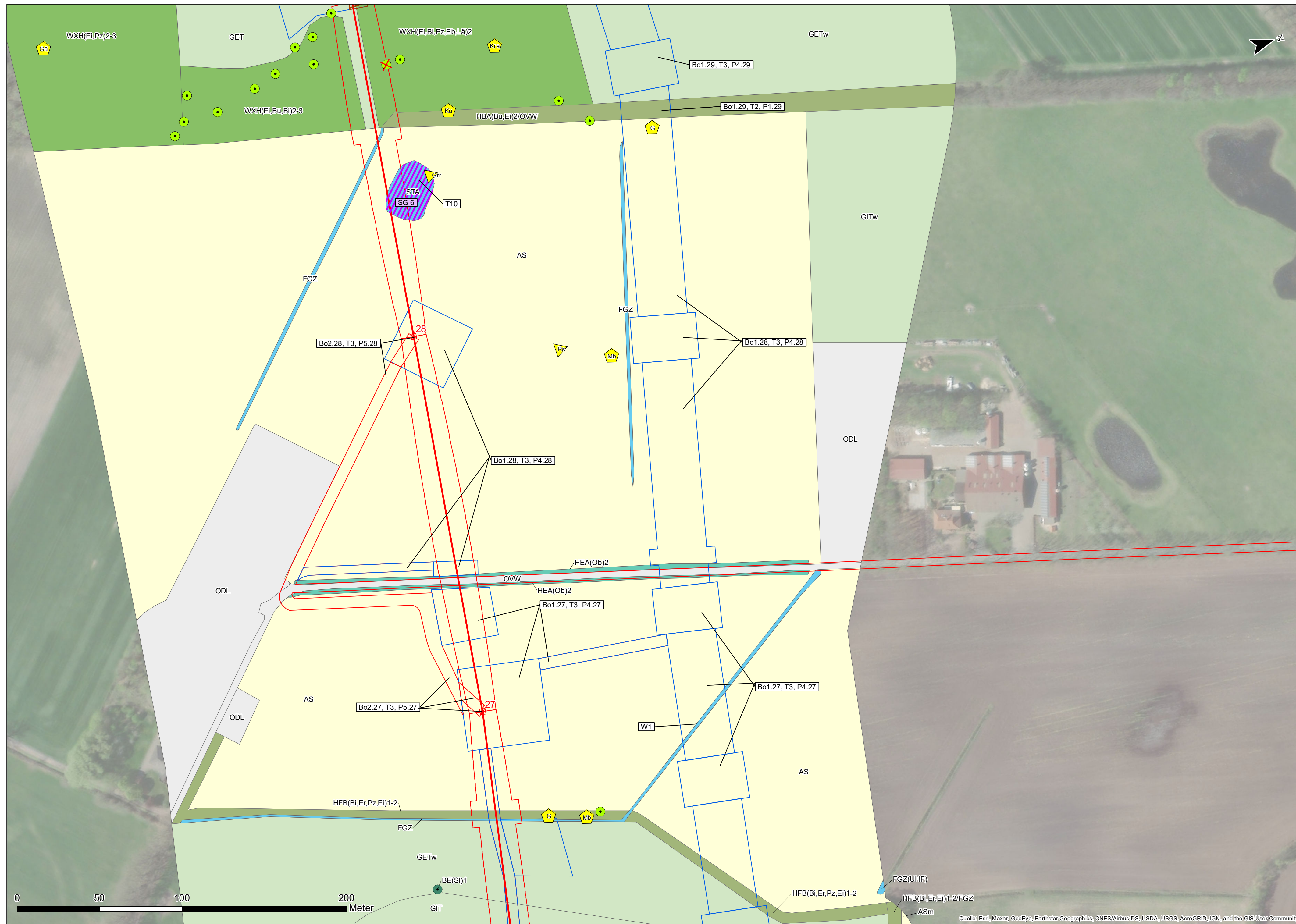

Hinweis: Die Legende ist extern auf Plan Nr. 12.2.1 0/37

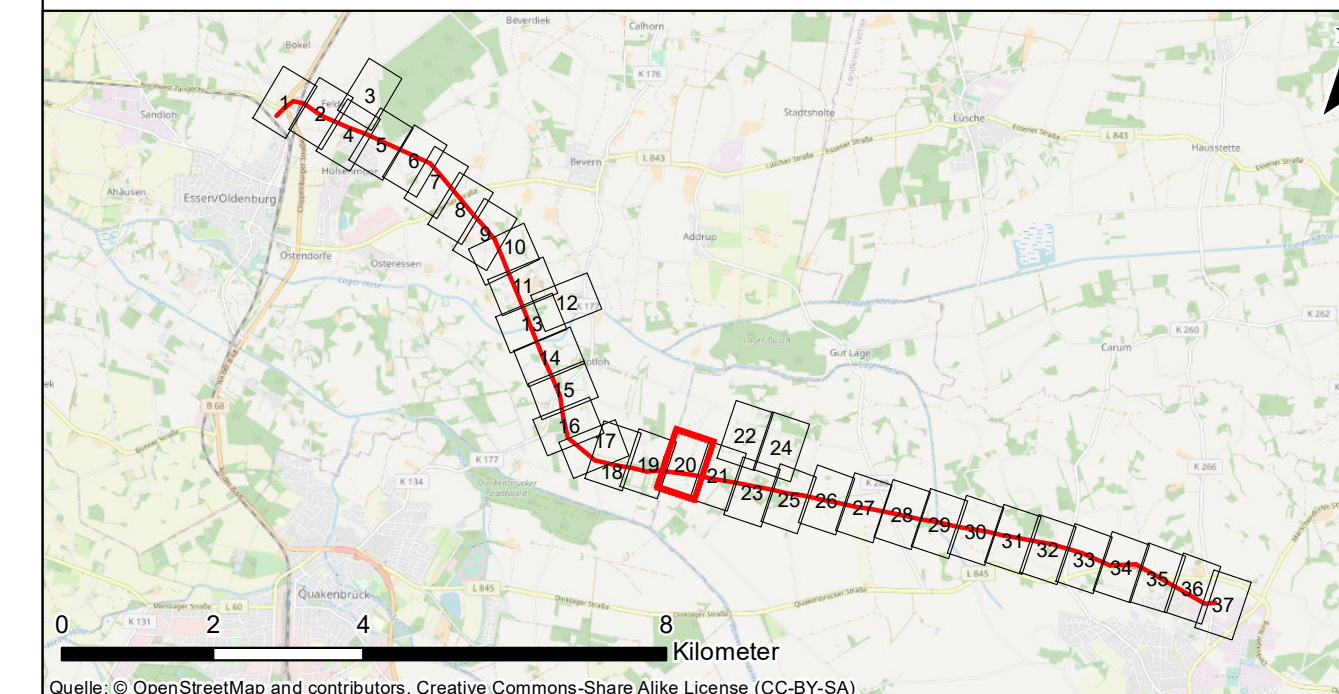

Nr.:	Art der Änderung:	Datum:	Name:
------	-------------------	--------	-------

Auftraggeber: Avacon AG
Schillerstraße 3
38350 Helmstedt



Projekt: Ersatzneubau 110-kV-Leitung Dinklage – Essen LH-14-087

Planinhalt: Bestands- und Konfliktplan

Planverfasser: Planungs-Gemeinschaft GbR LaReG Dipl. - Ing. Ruth Peschk-Hawtree Landschaftsarchitektin Helmstedter Straße 55A Telefon 0531-707156-00 Internet www.lareg.de	Landschaftsplanung Rekultivierung Grünplanung Prof. Dr. Gunnar Rehfeldt Dipl. Biologe 38126 Braunschweig Telefax 0531-707156-15 E-Mail info@lareg.de	Datum:	Name:	
		Bearbeitet:	Jan. 2022	LK, SSc
		Gezeichnet:	Okt. 2021	GN
		Geprüft:	Jan. 2022	GR
Proj.-Nr.: 1404	Maßstab: 1:1.400	Blattgröße: 42,00 cm x 78,00 cm		



Hinweis: Die Legende ist extern auf Plan Nr. 12.2.1 0/37

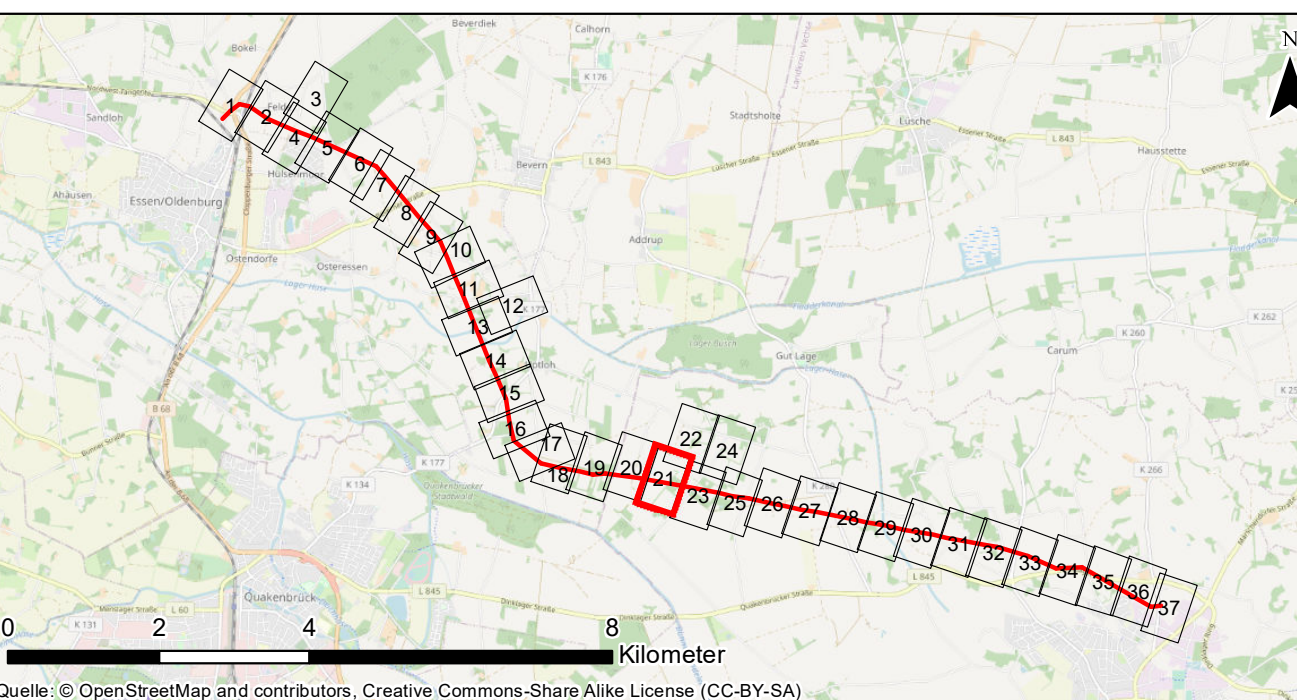

Nr.:	Art der Änderung:	Datum:	Name:

Auftraggeber: Avacon AG
Schillerstraße 3
38350 Helmstedt



Projekt: Ersatzneubau 110-kV-Leitung Dinklage – Essen LH-14-087

Planinhalt: Bestands- und Konfliktplan

Planverfasser: Planungs-Gemeinschaft GbR LaReG Dipl. - Ing. Ruth Peschk-Hawtree Landschaftsarchitektin Helmstedter Straße 55A Telefon 0531-707156-00 Internet www.lareg.de	Landschaftsplanung Rekultivierung Grünplanung Prof. Dr. Gunnar Rehfeldt Dipl. Biologe 38126 Braunschweig Telefon 0531-707156-15 E-Mail info@lareg.de	Datum:	Name:	
		Bearbeitet:	Jan. 2022	LK, SSc
		Gezeichnet:	Okt. 2021	GN
		Geprüft:	Jan. 2022	GR
Proj.-Nr.: 1404	Maßstab: 1:1.400	Blattgröße: 42,00 cm x 78,00 cm		

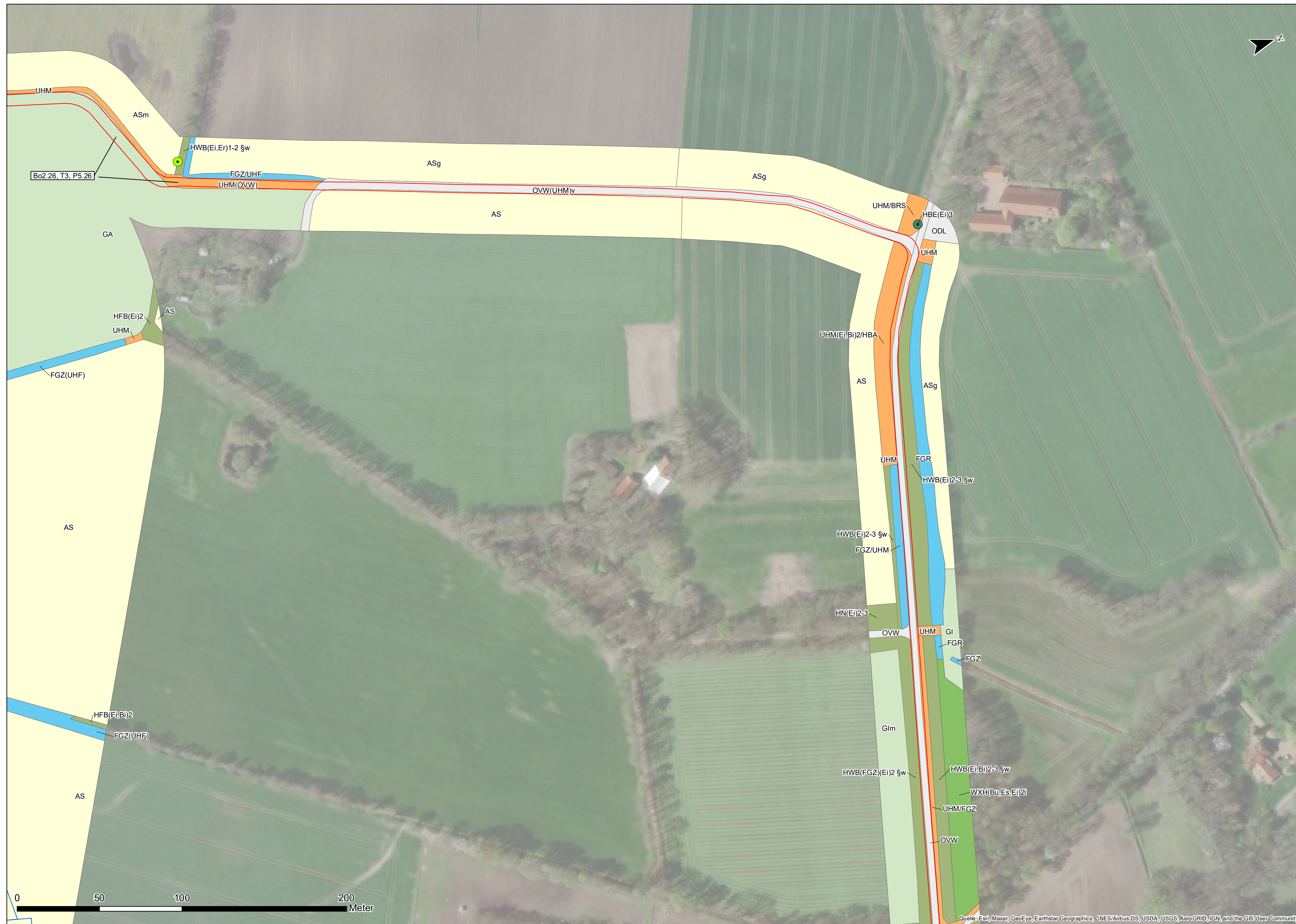

Hinweis: Die Legende ist extern auf Plan Nr. 12.2.1 0/37

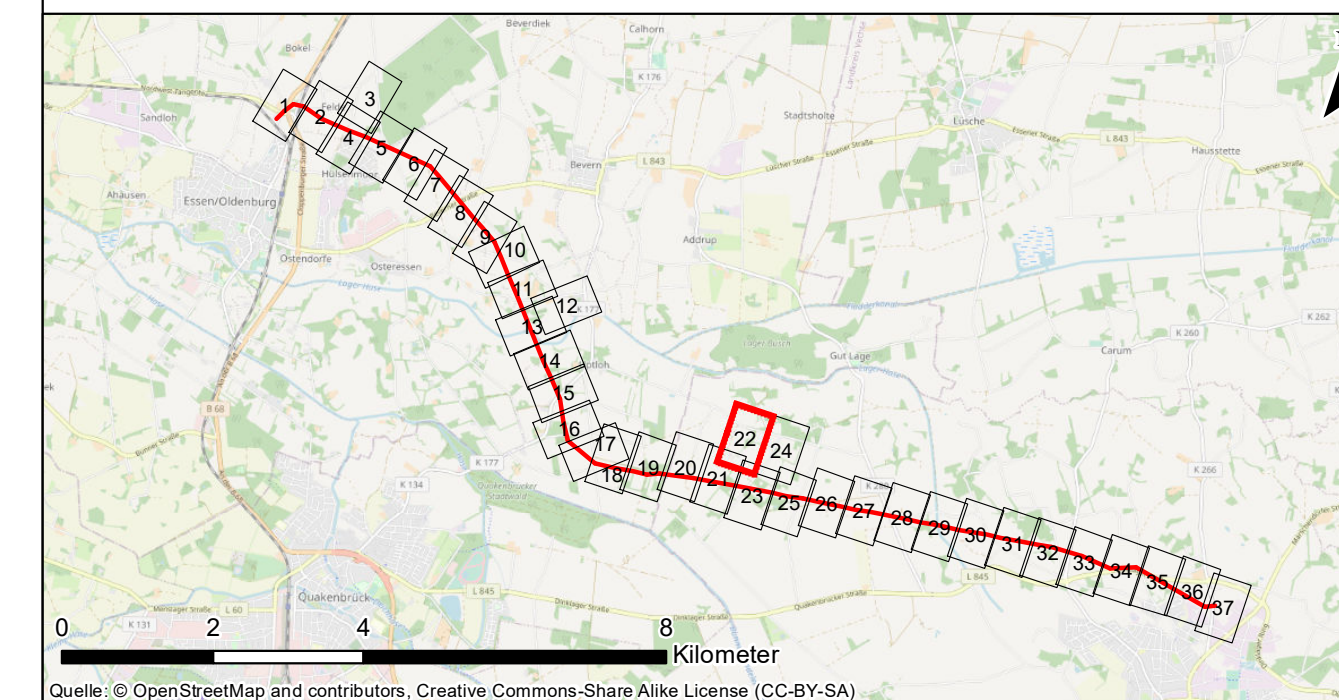

Nr.:	Art der Änderung:	Datum:	Name:
------	-------------------	--------	-------

Auftraggeber: Avacon AG
Schillerstraße 3
38350 Helmstedt



Projekt: Ersatzneubau 110-kV-Leitung Dinklage – Essen LH-14-087

Planinhalt: Bestands- und Konfliktplan

Planverfasser: Planungs-Gemeinschaft GbR LaReG Dipl.-Ing. Ruth Peschk-Hawtree Landschaftsarchitektin Helmstedter Straße 55A Telefon 0531-707156-00 Internet www.lareg.de	Landschaftsplanung Rekultivierung Grünplanung Prof. Dr. Gunnar Rehfeldt Dipl. Biologe 38126 Braunschweig Telefon 0531-707156-15 E-Mail info@lareg.de	Datum:	Name:	
		Bearbeitet:	Jan. 2022	LK, SSc
		Gezeichnet:	Okt. 2021	GN
		Geprüft:	Jan. 2021	GR
		Plan-Nr.: 12.2.1 22/37		
Proj.-Nr.: 1404	Maßstab: 1:1.400	Blattgröße: 42,00 cm x 78,00 cm		



Hinweis: Die Legende ist extern auf Plan Nr. 12.2.1 0/37

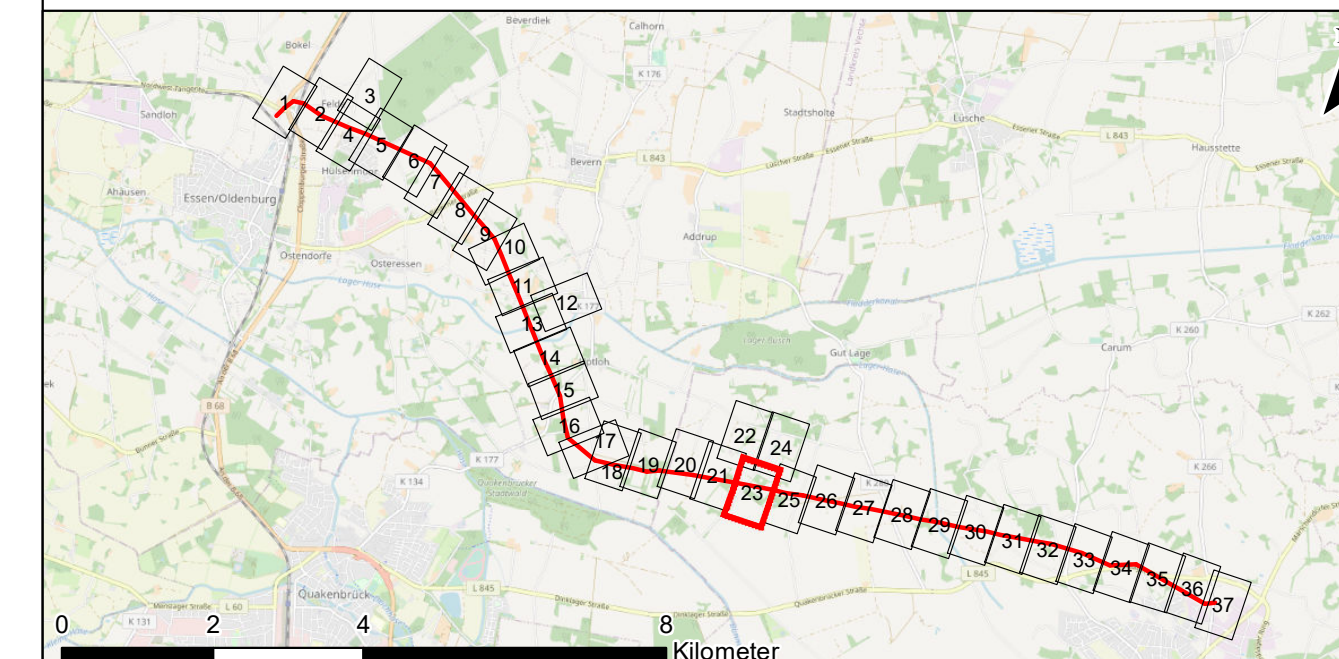

Quelle: © OpenStreetMap and contributors, Creative Commons-Share Alike License (CC-BY-SA)

Nr.:	Art der Änderung:	Datum:	Name:
------	-------------------	--------	-------

Auftraggeber: Avacon AG
Schillerstraße 3
38350 Helmstedt

avacon

Projekt: Ersatzneubau 110-kV-Leitung Dinklage – Essen LH-14-087

Planinhalt: Bestands- und Konfliktplan

Planverfasser: Planungs- Gemeinschaft GbR LaReG Dipl.-Ing. Ruth Peschek-Hawtree Landschaftsarchitektin Helmstedter Straße 55A Telefon 0531-707156-00 Internet www.lareg.de Landschaftsplanung Rekultivierung Grünplanung Prof. Dr. Gunnar Rehfeldt Dipl. Biologe 38126 Braunschweig Telefax 0531-707156-15 E-Mail info@lareg.de	Datum:	Name:
	Bearbeitet: Jan. 2022 Gezeichnet: Okt. 2021 Geprüft: Jan. 2022 Plan-Nr.: 12.2.1 23/37	LK, SSc GN GR
Proj.-Nr.: 1404	Maßstab: 1:1.400	Blattgröße: 42,00 cm x 78,00 cm



Hinweis: Die Legende ist extern auf Plan Nr. 12.2.1 0/37

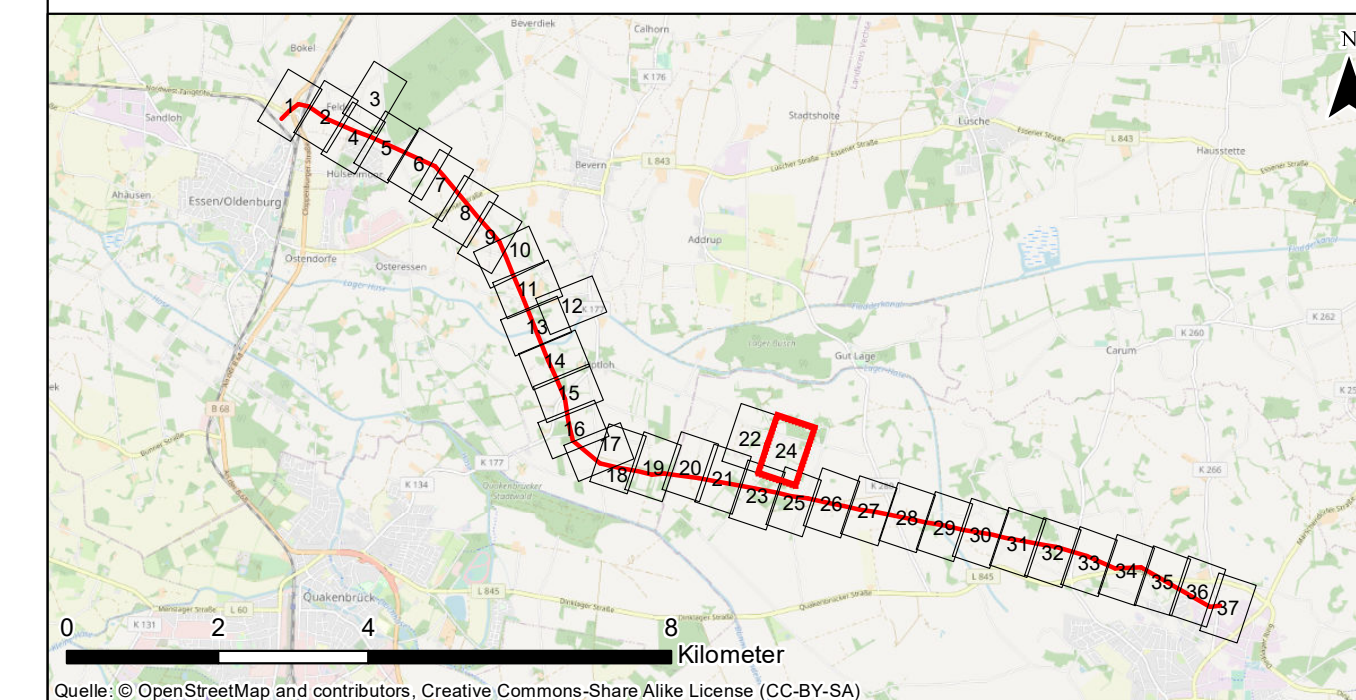

Nr.:	Art der Änderung:	Datum:	Name:
------	-------------------	--------	-------

Auftraggeber: Avacon AG
Schillerstraße 3
38350 Helmstedt



Projekt: Ersatzneubau 110-kV-Leitung Dinklage – Essen LH-14-087

Planinhalt: Bestands- und Konfliktplan

Planverfasser: Planungs-Gemeinschaft GbR LaReG Landschaftsplanung Rekultivierung Grünplanung Dipl. - Ing. Ruth Peschk-Hawtree Landschaftsarchitektin Helmstedter Straße 55A Telefon 0531-707156-00 Internet www.lareg.de	Prof. Dr. Gunnar Rehfeldt Dipl. Biologe 38126 Braunschweig Telefax 0531-707156-15 E-Mail info@lareg.de	Datum:	Name:
Bearbeitet:	Jan. 2022	LK, SSc	
Gezeichnet:	Okt. 2021	GN	
Geprüft:	Jan. 2022	GR	
Plan-Nr.: 12.2.1 24/37		Blattgröße: 42,00 cm x 78,00 cm	
Proj.-Nr.: 1404	Maßstab: 1:1.400		



Hinweis: Die Legende ist extern auf Plan Nr. 12.2.1 0/37

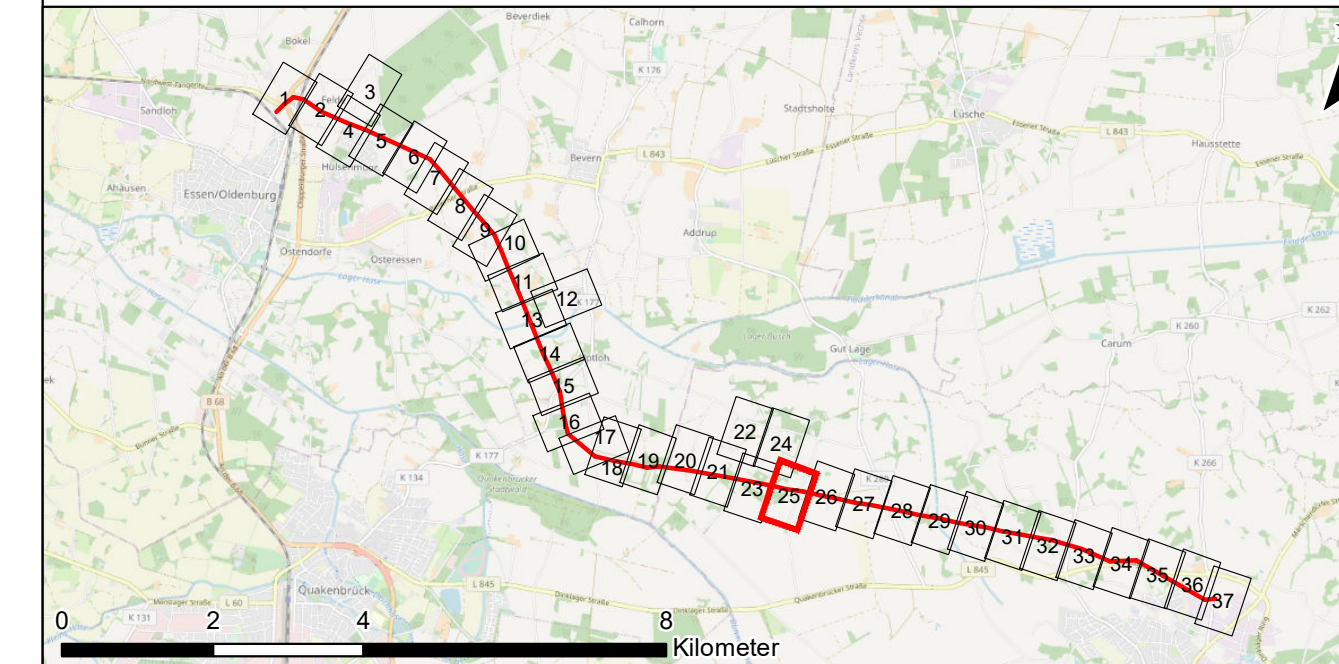

Quelle: © OpenStreetMap and contributors, Creative Commons-Share Alike License (CC-BY-SA)

Nr.:	Art der Änderung:	Datum:	Name:

Auftraggeber: Avacon AG
Schillerstraße 3
38350 Helmstedt



Projekt: Ersatzneubau 110-kV-Leitung Dinklage – Essen LH-14-087

Planinhalt: Bestands- und Konfliktplan

Planverfasser: Planungs-Gemeinschaft GbR LaReG Dipl. - Ing. Ruth Peschk-Hawtree Landschaftsarchitektin Helmstedter Straße 55A Telefon 0531-707156-00 Internet www.lareg.de	Landschaftsplanung Rekultivierung Grünplanung Prof. Dr. Gunnar Rehfeldt Dipl. Biologe 38126 Braunschweig Telefon 0531-707156-15 E-Mail info@lareg.de	Datum:	Name:	
		Bearbeitet:	Jan. 2022	LK, SSc
		Gezeichnet:	Okt. 2021	GN
		Geprüft:	Jan. 2022	GR
Proj.-Nr.: 1404	Maßstab: 1:1.400	Blattgröße: 42,00 cm x 78,00 cm		

Quelle: Esri, Maxar, GeoEye, Earthstar Geographics, CNES/Airbus DS, USDA, USGS, AeroGRID, IGN, and the GIS User Community



Hinweis: Die Legende ist extern auf Plan Nr. 12.2.1 0/37

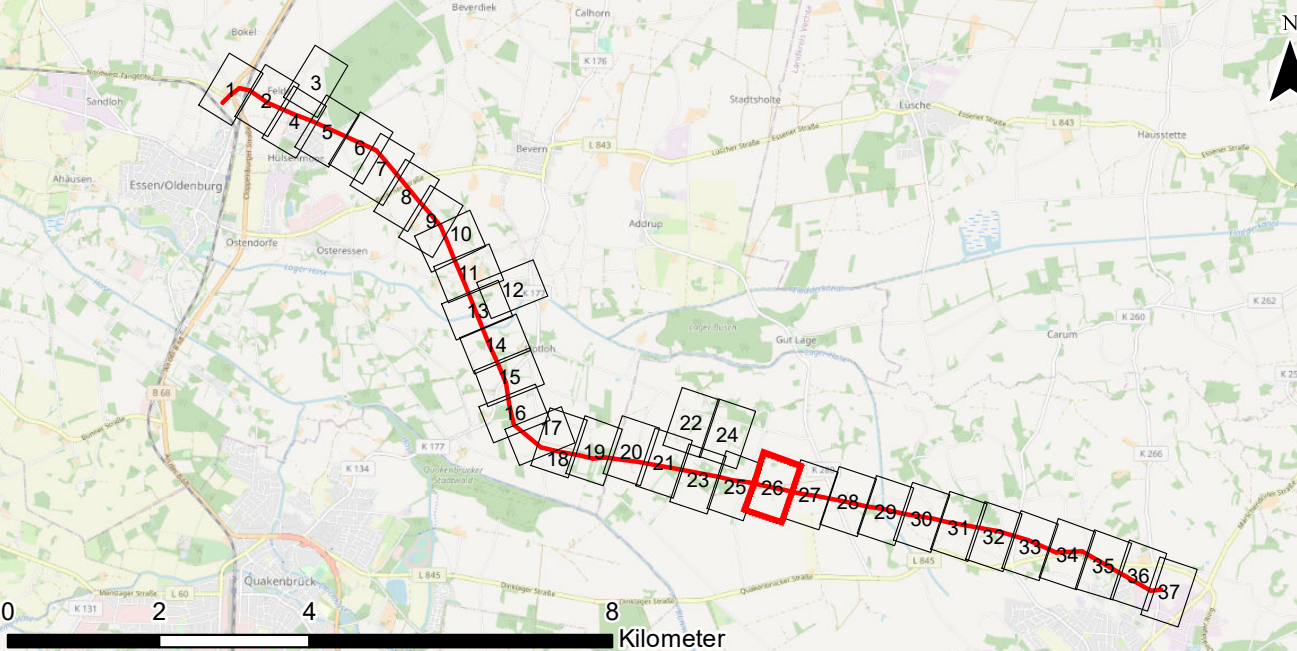

Quelle: © OpenStreetMap and contributors, Creative Commons-Share Alike License (CC-BY-SA)

Nr.:	Art der Änderung:	Datum:	Name:

Auftraggeber: Avacon AG
 Schillerstraße 3
 38350 Helmstedt



Projekt: Ersatzneubau 110-kV-Leitung Dinklage – Essen LH-14-087

Planinhalt: Bestands- und Konfliktplan

Planverfasser: Planungs-Gemeinschaft GbR LaReG Dipl.-Ing. Ruth Peschk-Hawtree Landschaftsarchitektin Helmstedter Straße 55A Telefon 0531-707156-00 Internet www.lareg.de	Landschaftsplanung Rekultivierung Grünplanung Prof. Dr. Gunnar Rehfeldt Dipl. Biologe 38126 Braunschweig Telefon 0531-707156-15 E-Mail info@lareg.de	Datum:	Name:	
		Bearbeitet:	Jan. 2022	LK, SSC
		Gezeichnet:	Okt. 2021	GN
		Geprüft:	Jan. 2022	GR
Proj.-Nr.: 1404	Maßstab: 1:1.400	Blattgröße: 42,00 cm x 78,00 cm		



Hinweis: Die Legende ist extern auf Plan Nr. 12.2.1 0/37

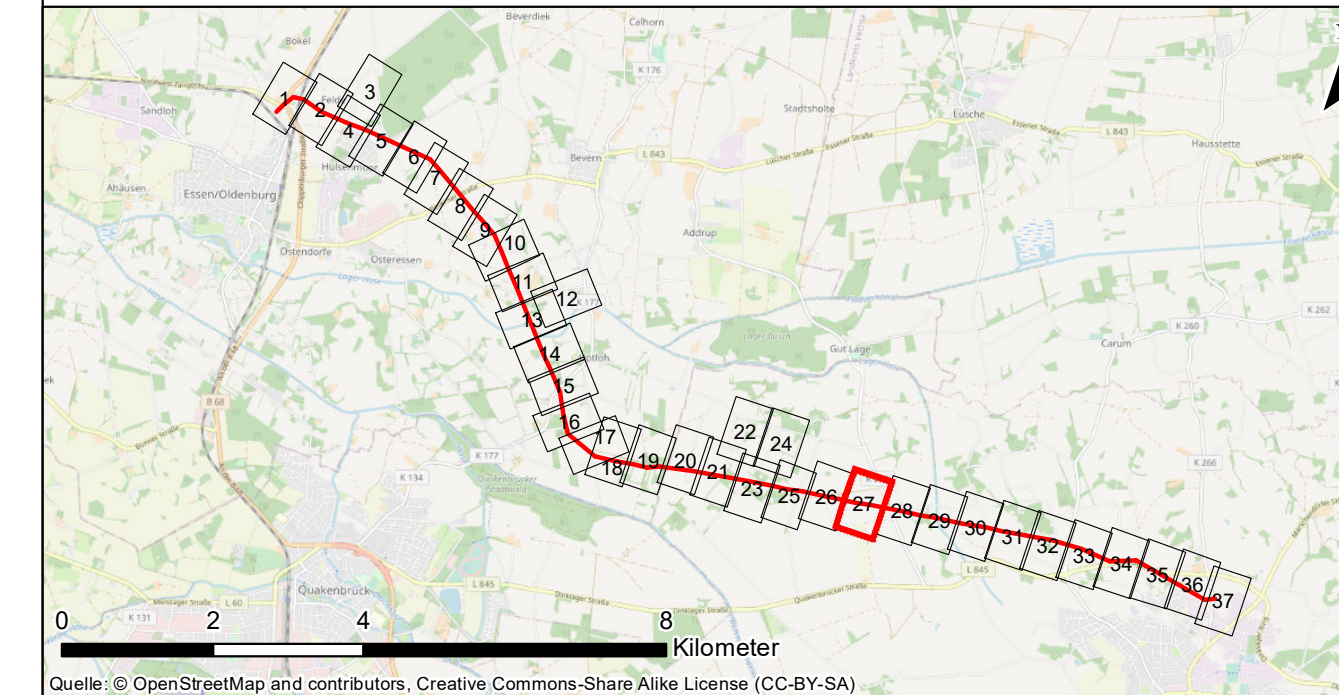

Nr.:	Art der Änderung:	Datum:	Name:
------	-------------------	--------	-------

Auftraggeber: Avacon AG
Schillerstraße 3
38350 Helmstedt



Projekt: Ersatzneubau 110-kV-Leitung Dinklage – Essen LH-14-087

Planinhalt: Bestands- und Konfliktplan

Planverfasser: Planungs-Gemeinschaft GbR LaReG Dipl.-Ing. Ruth Peschk-Hawtree Landschaftsarchitektin Helmstedter Straße 55A Telefon 0531-707156-00 Internet www.lareg.de	Landschaftsplanung Rekultivierung Grünplanung Prof. Dr. Gunnar Rehfeldt Dipl. Biologe 38126 Braunschweig Telefon 0531-707156-15 E-Mail info@lareg.de	Datum:	Name:	
		Bearbeitet:	Jan. 2022	LK, SSc
		Gezeichnet:	Okt. 2021	GN
		Geprüft:	Jan. 2022	GR
Proj.-Nr.: 1404	Maßstab: 1:1.400	Blattgröße: 42,00 cm x 78,00 cm		

Quelle: Esri, Maxar, GeoEye, Earthstar Geographics, CNES/Airbus DS, USDA, USGS, AeroGRID, IGN, and the GIS User Community



Hinweis: Die Legende ist extern auf Plan Nr. 12.2.1 0/37

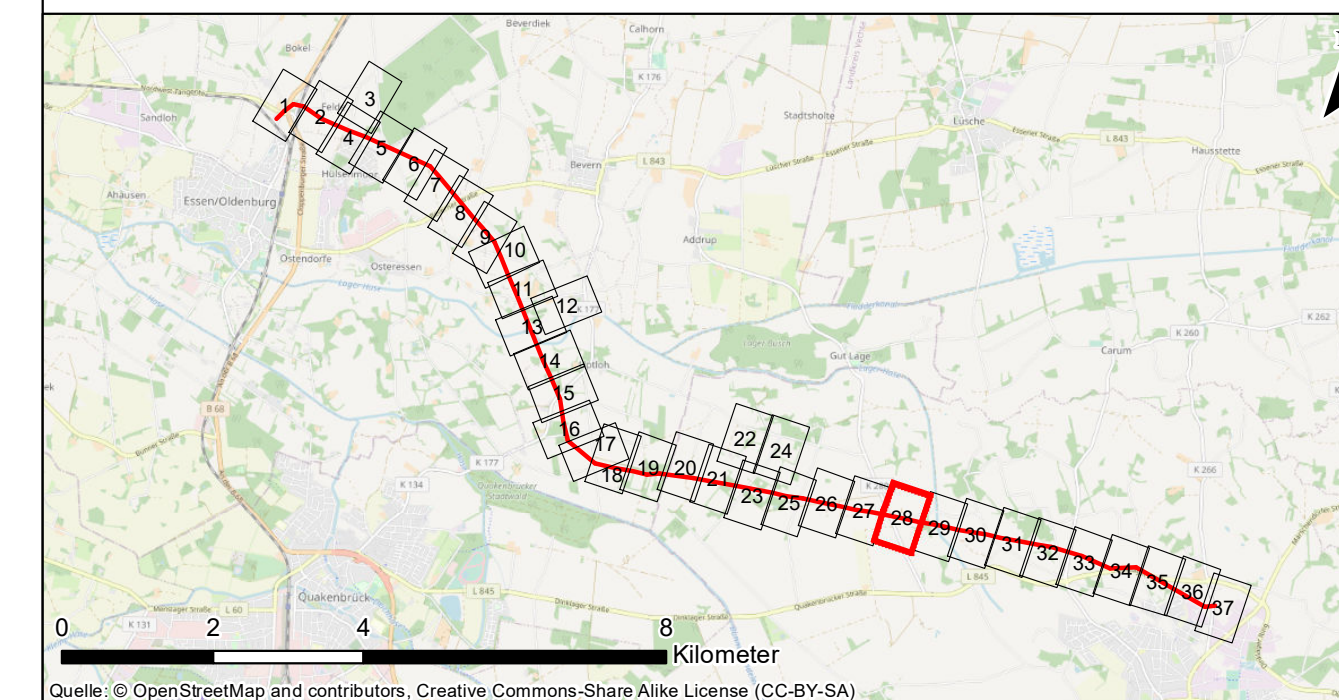

Nr.:	Art der Änderung:	Datum:	Name:
------	-------------------	--------	-------

Auftraggeber: Avacon AG
 Schillerstraße 3
 38350 Helmstedt



Projekt: Ersatzneubau 110-kV-Leitung Dinklage – Essen LH-14-087

Planinhalt: Bestands- und Konfliktplan

Planverfasser: Planungs-Gemeinschaft GbR LaReG Landschaftsplanung Rekultivierung Grünplanung	Datum:	Name:
Dipl.-Ing. Ruth Peschk-Hawtree Landschaftsarchitektin	Bearbeitet: Jan. 2022	LK, SSc
Helmstedter Straße 55A 38126 Braunschweig Telefon 0531-707156-00 Internet www.lareg.de	Gezeichnet: Okt. 2021	GN
E-Mail info@lareg.de	Geprüft: Jan. 2022	GR
Proj.-Nr.: 1404	Maßstab: 1:1.400	Blattgröße: 42,00 cm x 78,00 cm



Hinweis: Die Legende ist extern auf Plan Nr. 12.2.1 0/37

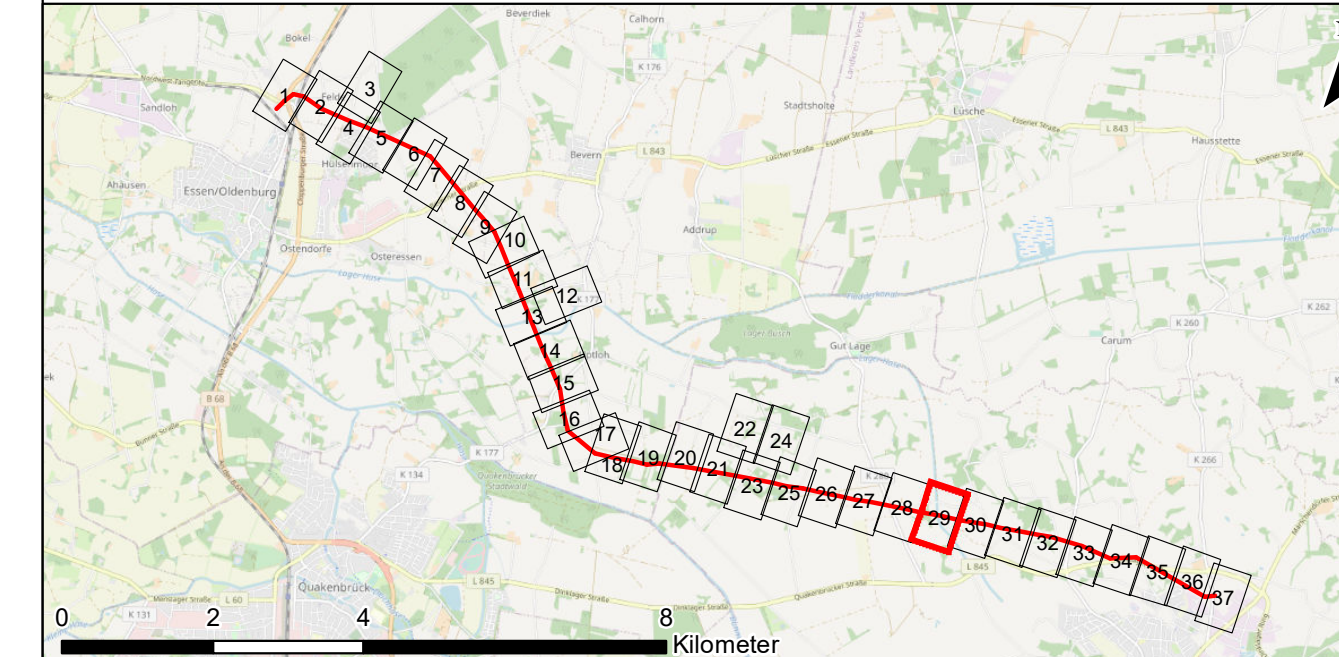

Quelle: © OpenStreetMap and contributors, Creative Commons-Share Alike License (CC-BY-SA)

Nr.:	Art der Änderung:	Datum:	Name:

Auftraggeber: Avacon AG
Schillerstraße 3
38350 Helmstedt



Projekt: Ersatzneubau 110-kV-Leitung Dinklage – Essen LH-14-087

Planinhalt: Bestands- und Konfliktplan

Planverfasser: Planungs-Gemeinschaft GbR LaReG Dipl.-Ing. Ruth Peschk-Hawtree Landschaftsarchitektin Helmstedter Straße 55A Telefon 0531-707156-00 Internet www.lareg.de	Landschaftsplanung Rekultivierung Grünplanung Prof. Dr. Gunnar Rehfeldt Dipl. Biologe 38126 Braunschweig Telefon 0531-707156-15 E-Mail info@lareg.de	Datum:	Name:	
		Bearbeitet:	Jan. 2022	LK, SSc
		Gezeichnet:	Okt. 2021	GN
		Geprüft:	Jan. 2022	GR
Proj.-Nr.: 1404	Maßstab: 1:1.400	Blattgröße: 42,00 cm x 78,00 cm		

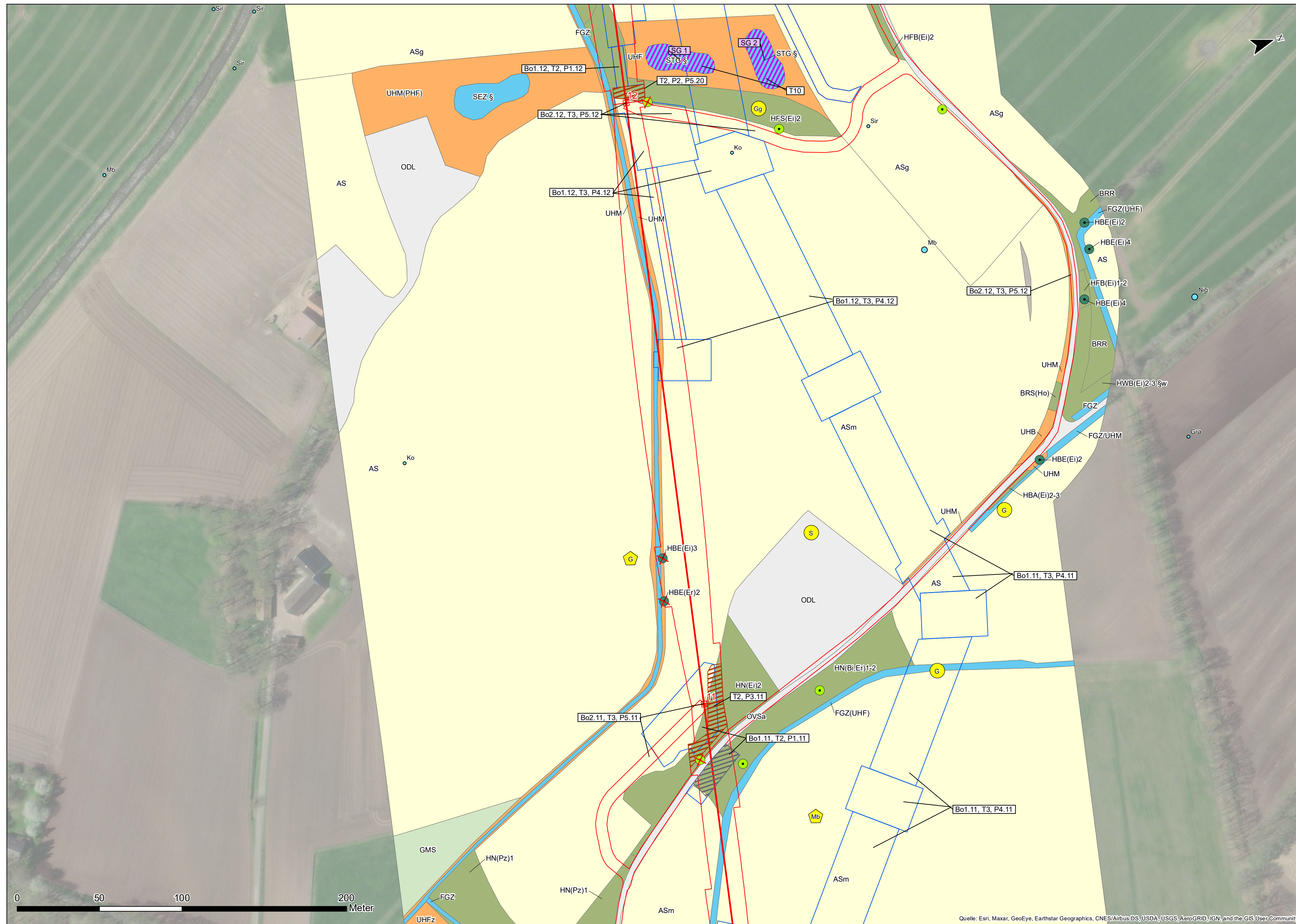

Hinweis: Die Legende ist extern auf Plan Nr. 12.2.1 0/37

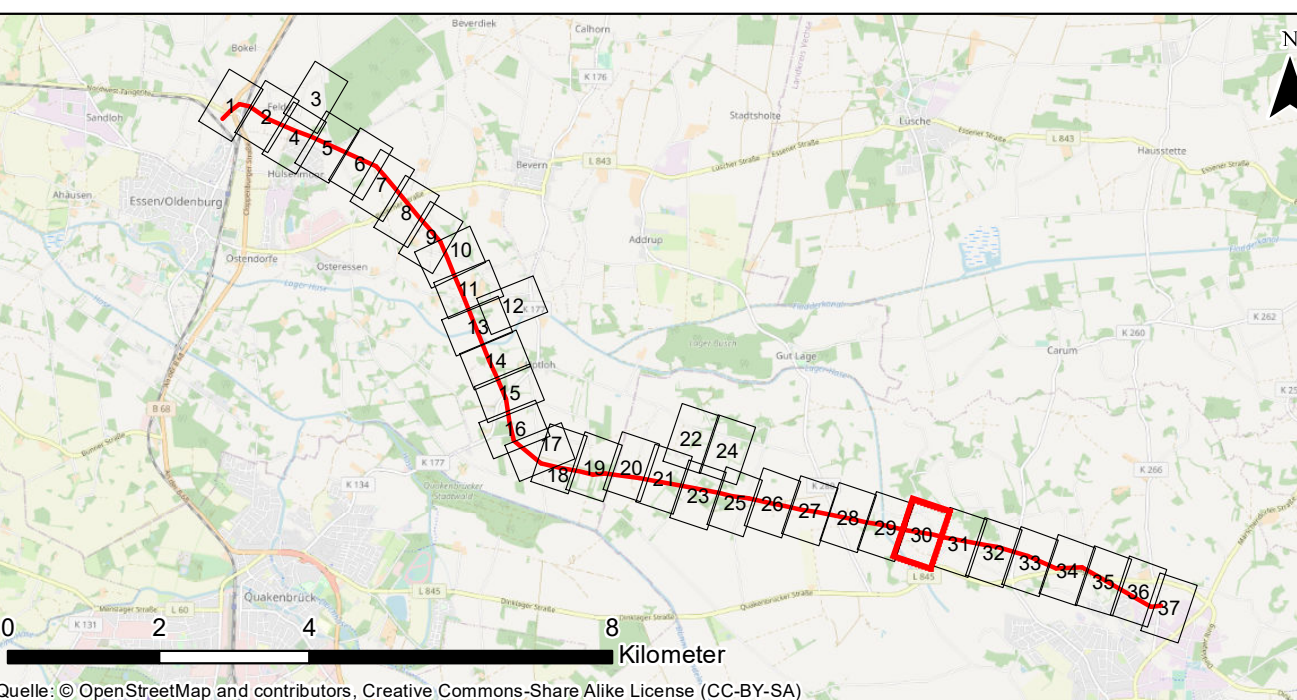

Nr.:	Art der Änderung:	Datum:	Name:
------	-------------------	--------	-------

Auftraggeber: Avacon AG
Schillerstraße 3
38350 Helmstedt



Projekt: Ersatzneubau 110-kV-Leitung Dinklage – Essen LH-14-087

Planinhalt: Bestands- und Konfliktplan

Planverfasser:	Planungs-Gemeinschaft GbR LaReG	Landschaftsplanung Rekultivierung Grünplanung	Datum:	Name:
	Dipl.-Ing. Ruth Peschk-Hawtree Landschaftsarchitektin	Prof. Dr. Gunnar Rehfeldt Dipl. Biologe	Bearbeitet:	Jan. 2022 LK, SS
	Helmstedter Straße 55A Telefon 0531-707156-00 Internet www.lareg.de	38126 Braunschweig Telefax 0531-707156-15 E-Mail info@lareg.de	Gezeichnet:	Okt. 2021 GN
			Geprüft:	Jan. 2022 GR
			Plan-Nr.:	12.2.1 30/37
Proj.-Nr.: 1404	Maßstab: 1:1.400		Blattgröße: 42,00 cm x 78,00 cm	

Quelle: Esri, Maxar, GeoEye, Earthstar Geographics, CNES/Airbus DS, USDA, USGS, AeroGRID, IGN, and the GIS User Community

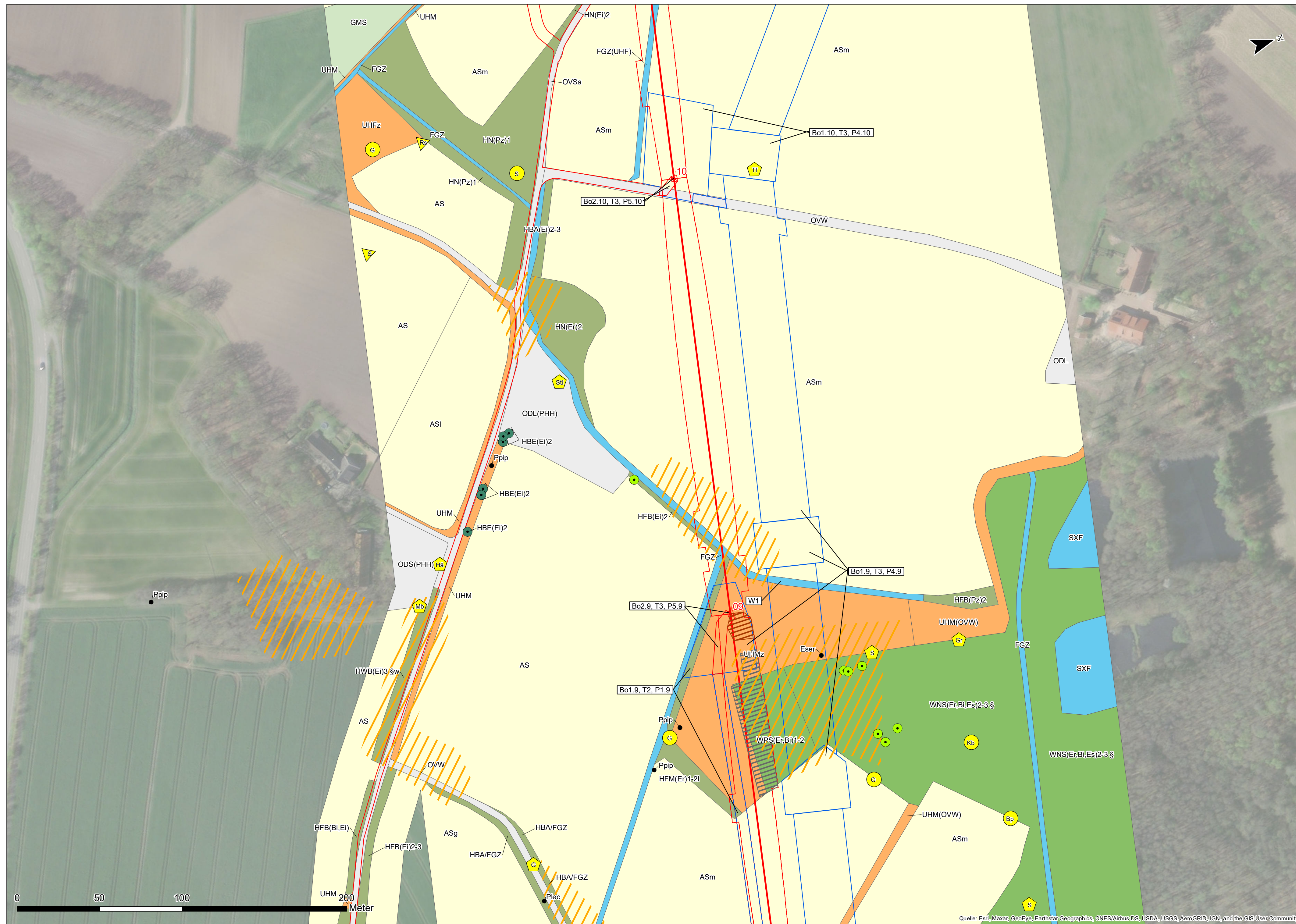

Hinweis: Die Legende ist extern auf Plan Nr. 12.2.1 0/37

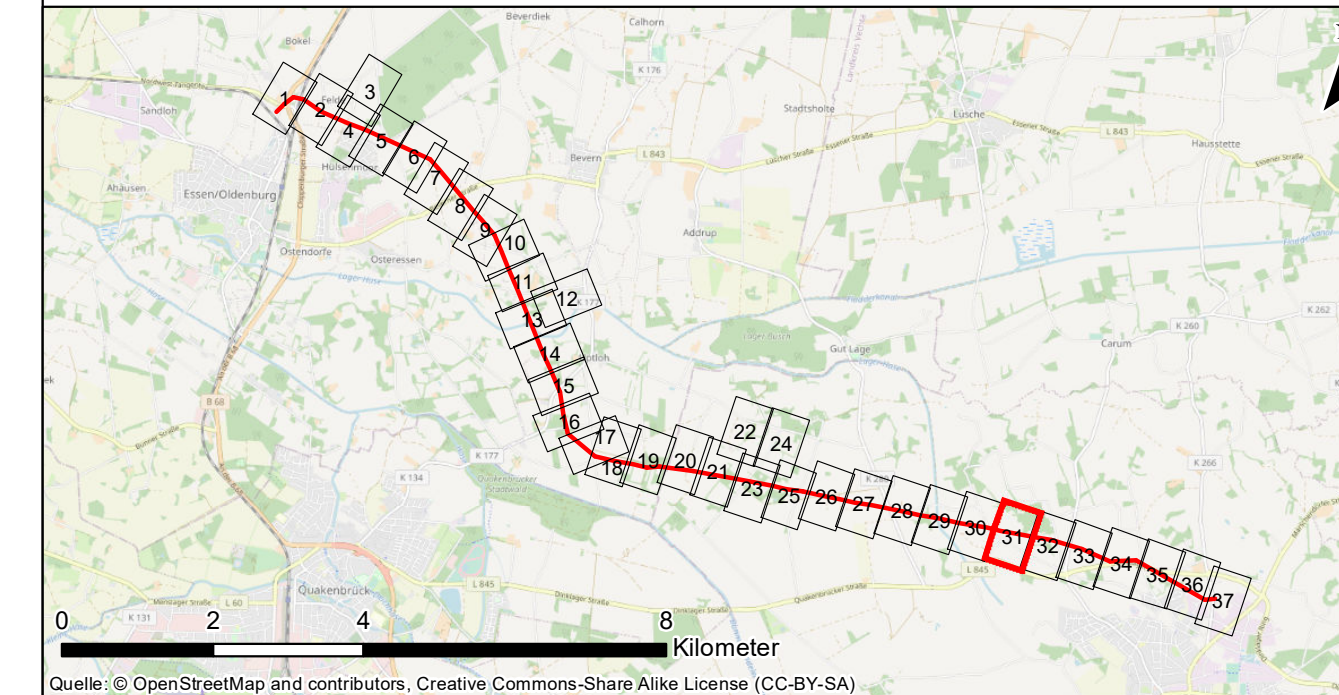

Nr.:	Art der Änderung:	Datum:	Name:
------	-------------------	--------	-------

Auftraggeber: Avacon AG
Schillerstraße 3
38350 Helmstedt



Projekt: Ersatzneubau 110-kV-Leitung Dinklage – Essen LH-14-087

Planinhalt: Bestands- und Konfliktplan

Planverfasser: Planungs-Gemeinschaft GbR LaReG Landschaftsplanung Rekultivierung Grünplanung Dipl. - Ing. Ruth Peschk-Hawtree Landschaftsarchitektin Helmstedter Straße 55A Internet www.lareg.de	Prof. Dr. Gunnar Rehfeldt Dipl. Biologe 38126 Braunschweig Telefax 0531-707156-15 E-Mail info@lareg.de	Datum:	Name:
		Bearbeitet:	Jan. 2022 LK, SSc
		Gezeichnet:	Okt. 2021 GN
		Geprüft:	Jan. 2022 GR
		Plan-Nr.: 12.2.1 31/37	
Proj.-Nr.: 1404	Maßstab: 1:1.400	Blattgröße: 42,00 cm x 78,00 cm	



Hinweis: Die Legende ist extern auf Plan Nr. 12.2.1 0/37

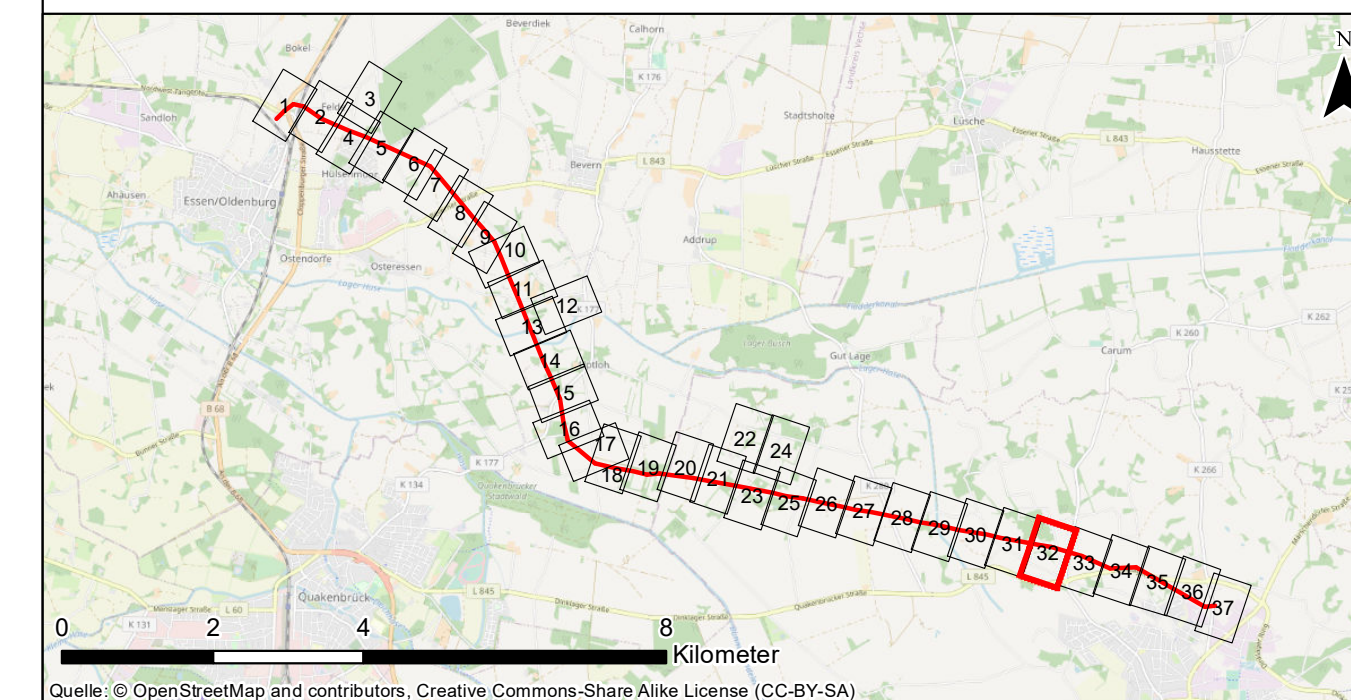

Nr.:	Art der Änderung:	Datum:	Name:

Auftraggeber: Avacon AG
Schillerstraße 3
38350 Helmstedt



Projekt: Ersatzneubau 110-kV-Leitung Dinklage – Essen LH-14-087

Planinhalt: Bestands- und Konfliktplan

Planverfasser: Planungs-Gemeinschaft GbR LaReG Dipl. - Ing. Ruth Peschk-Hawtree Landschaftsarchitektin Helmstedter Straße 55A Telefon 0531-707156-00 Internet www.lareg.de	Landschaftsplanung Rekultivierung Grünplanung Prof. Dr. Gunnar Rehfeldt Dipl. Biologe 38126 Braunschweig Telefax 0531-707156-15 E-Mail info@lareg.de	Datum:	Name:	
		Bearbeitet:	Jan. 2022	LK, SSc
		Gezeichnet:	Okt. 2021	GN
		Geprüft:	Jan. 2022	GR
Proj.-Nr.: 1404	Maßstab: 1:1.400	Blattgröße: 42,00 cm x 78,00 cm		

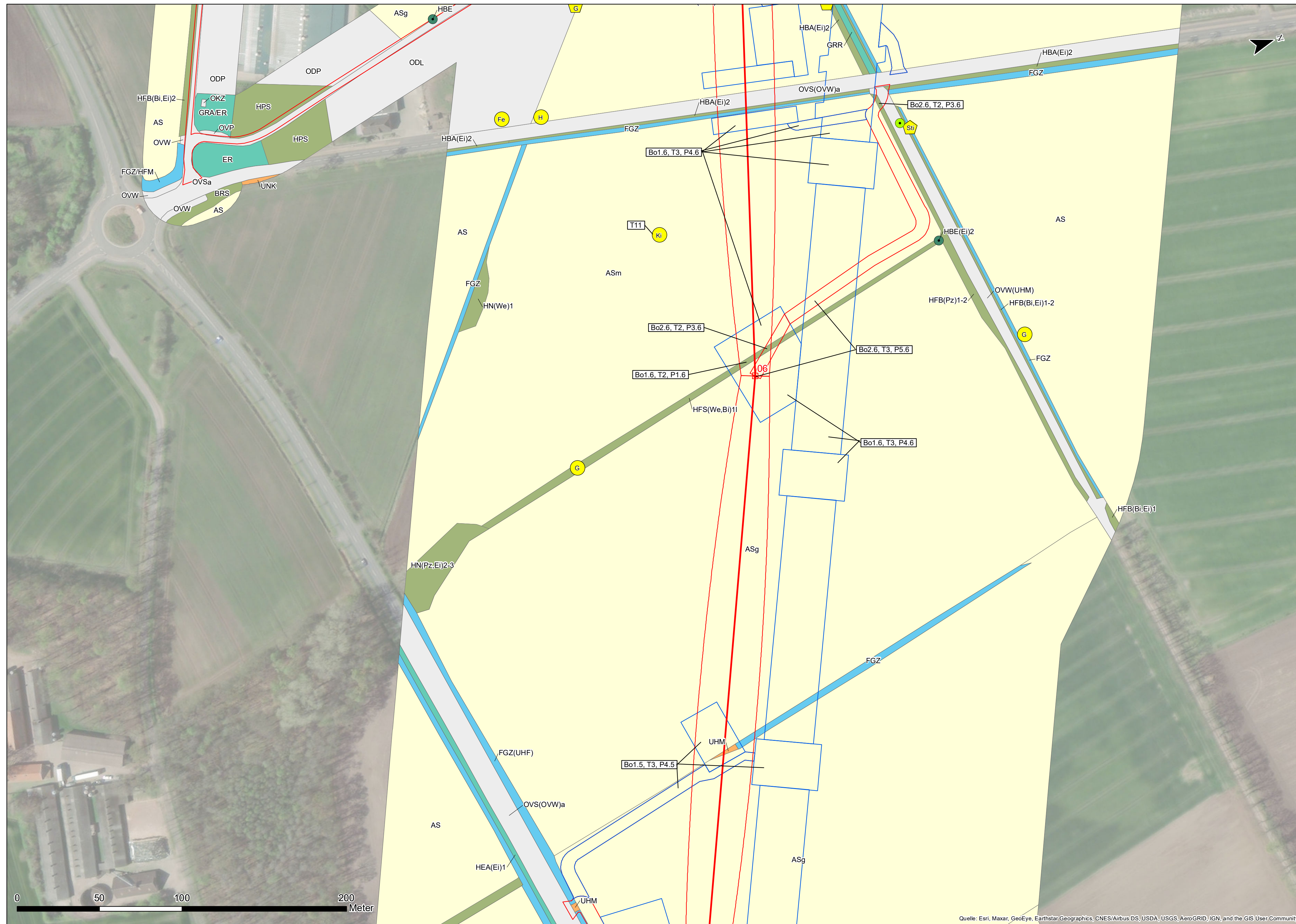

Hinweis: Die Legende ist extern auf Plan Nr. 12.2.1 0/37

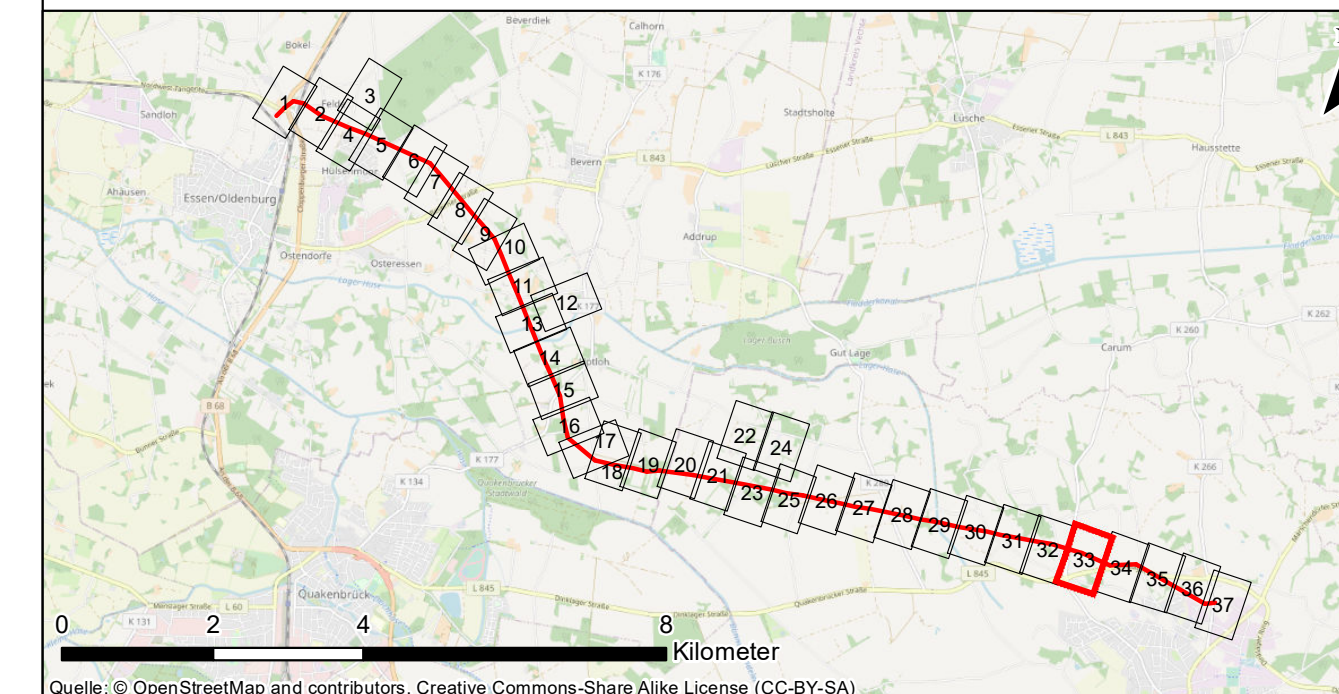

Nr.:	Art der Änderung:	Datum:	Name:
------	-------------------	--------	-------

Auftraggeber: Avacon AG
 Schillerstraße 3
 38350 Helmstedt



Projekt: Ersatzneubau 110-kV-Leitung Dinklage – Essen LH-14-087

Planinhalt: Bestands- und Konfliktplan

Planverfasser: Planungs-Gemeinschaft GbR LaReG Dipl. - Ing. Ruth Peschk-Hawtree Landschaftsarchitektin Helmstedter Straße 55A Telefon 0531-707156-00 Internet www.lareg.de	Landschaftsplanung Rekultivierung Grünplanung Prof. Dr. Gunnar Rehfeldt Dipl. Biologe 38126 Braunschweig Telefon 0531-707156-15 E-Mail info@lareg.de	Datum:	Name:	
		Bearbeitet:	Jan. 2022	LK, SSc
		Gezeichnet:	Okt. 2021	GN
		Geprüft:	Jan. 2022	GR
Proj.-Nr.: 1404	Maßstab: 1:1.400	Blattgröße: 42,00 cm x 78,00 cm		

Quelle: Esri, Maxar, GeoEye, Earthstar/Geographics, CNES/Airbus DS, USDA, USGS, AeroGRID, IGN, and the GIS User Community



Hinweis: Die Legende ist extern auf Plan Nr. 12.2.1 0/37

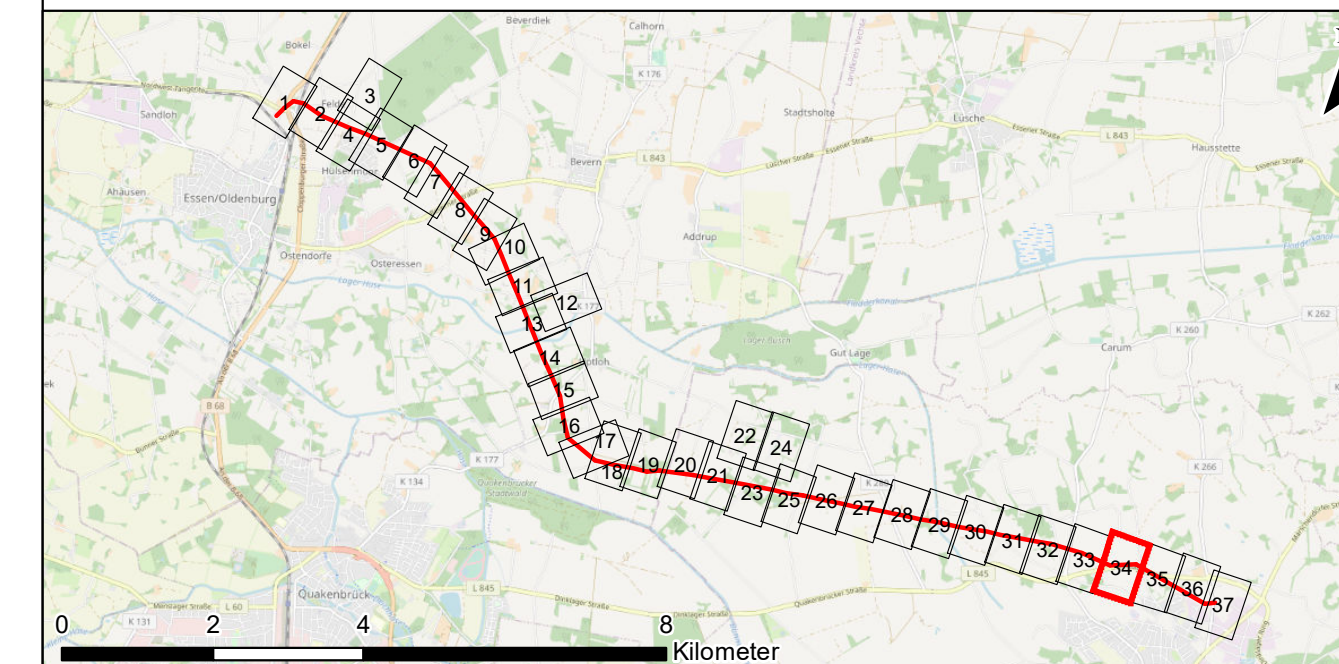

Quelle: © OpenStreetMap und contributors, Creative Commons-Share Alike License (CC-BY-SA)

Nr.:	Art der Änderung:	Datum:	Name:

Auftraggeber: Avacon AG
Schillerstraße 3
38350 Helmstedt



Projekt: Ersatzneubau 110-kV-Leitung Dinklage – Essen LH-14-087

Planinhalt: Bestands- und Konfliktplan

Planverfasser: Planungs-Gemeinschaft GbR LaReG Dipl.-Ing. Ruth Peschk-Hawtree Landschaftsarchitektin Helmstedter Straße 55A Telefon 0531-707156-00 Internet www.lareg.de	Landschaftsplanung Rekultivierung Grünplanung Prof. Dr. Gunnar Rehfeldt Dipl. Biologe 38126 Braunschweig Telefon 0531-707156-15 E-Mail info@lareg.de	Datum:	Name:	
		Bearbeitet:	Jan. 2022	LK, SSc
		Gezeichnet:	Okt. 2021	GN
		Geprüft:	Jan. 2022	GR
Proj.-Nr.: 1404	Maßstab: 1:1.400	Blattgröße: 42,00 cm x 78,00 cm		

Quelle: Esri, Maxar, GeoEye, Earthstar Geographics, CNES/Airbus DS, USDA, USGS, AeroGRID, IGN, and the GIS User Community

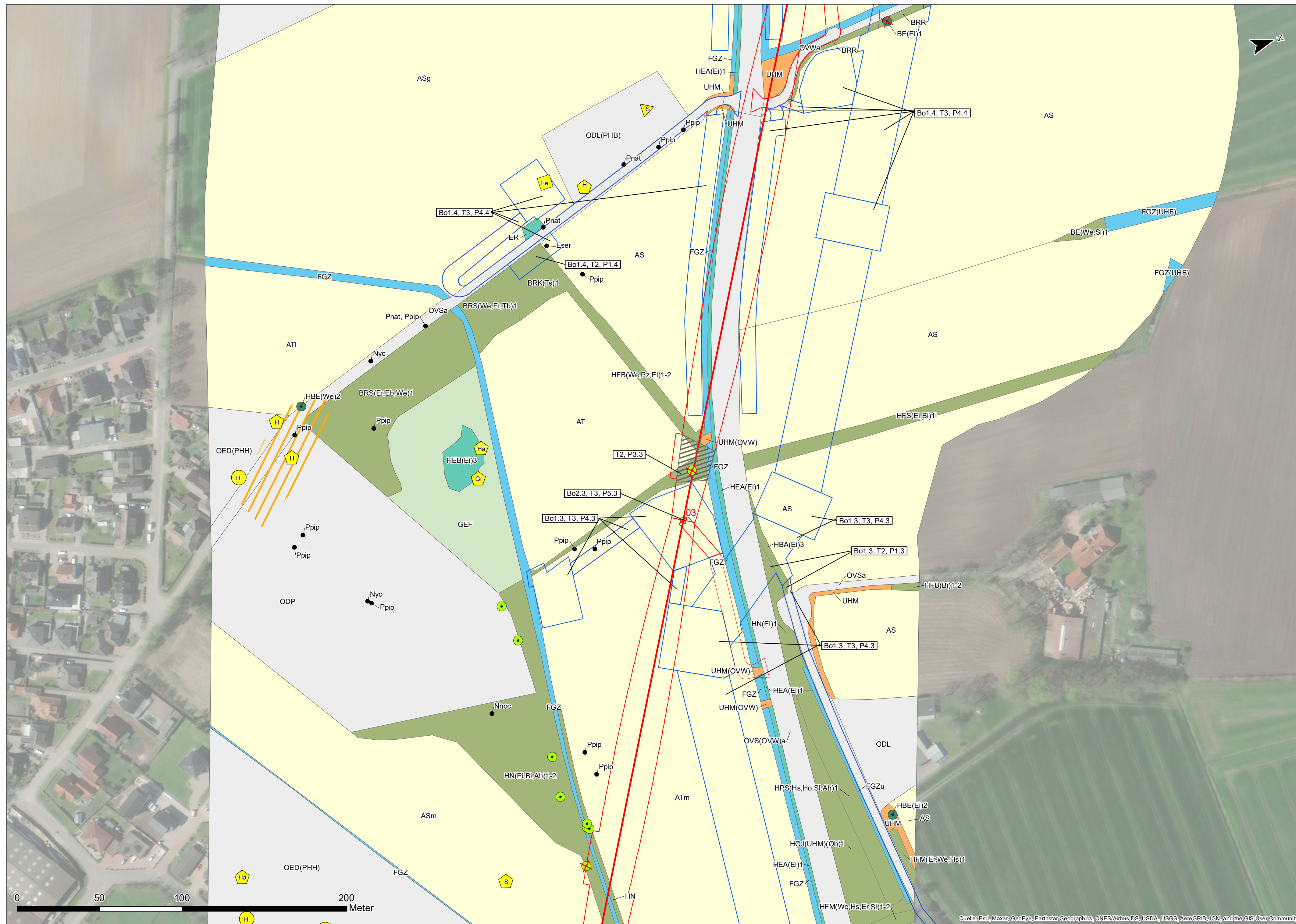

Hinweis: Die Legende ist extern auf Plan Nr. 12.2.1 0/37

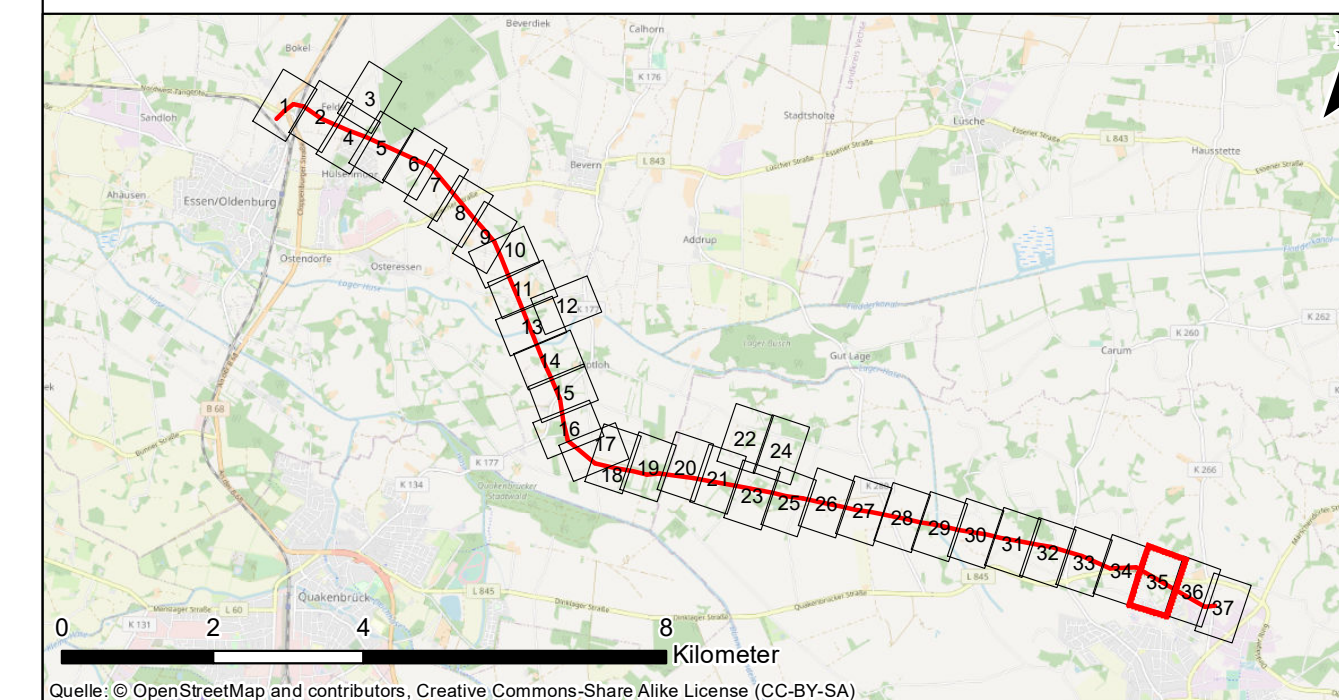

Nr.:	Art der Änderung:	Datum:	Name:

Auftraggeber: Avacon AG
Schillerstraße 3
38350 Helmstedt



Projekt: Ersatzneubau 110-kV-Leitung Dinklage – Essen LH-14-087

Planinhalt: Bestands- und Konfliktplan

Planverfasser: Planungs-Gemeinschaft GbR LaReG Dipl.-Ing. Ruth Peschk-Hawtree Landschaftsarchitektin Helmstedter Straße 55A Telefon 0531-707156-00 Internet www.lareg.de	Landschaftsplanung Rekultivierung Grünplanung Prof. Dr. Gunnar Rehfeldt Dipl. Biologe 38126 Braunschweig Telefax 0531-707156-15 E-Mail info@lareg.de	Datum:	Name:	
		Bearbeitet:	Jan. 2022	LK, SSc
		Gezeichnet:	Okt. 2021	GN
		Geprüft:	Jan. 2022	GR
Proj.-Nr.: 1404	Maßstab: 1:1.400	Blattgröße: 42,00 cm x 78,00 cm		

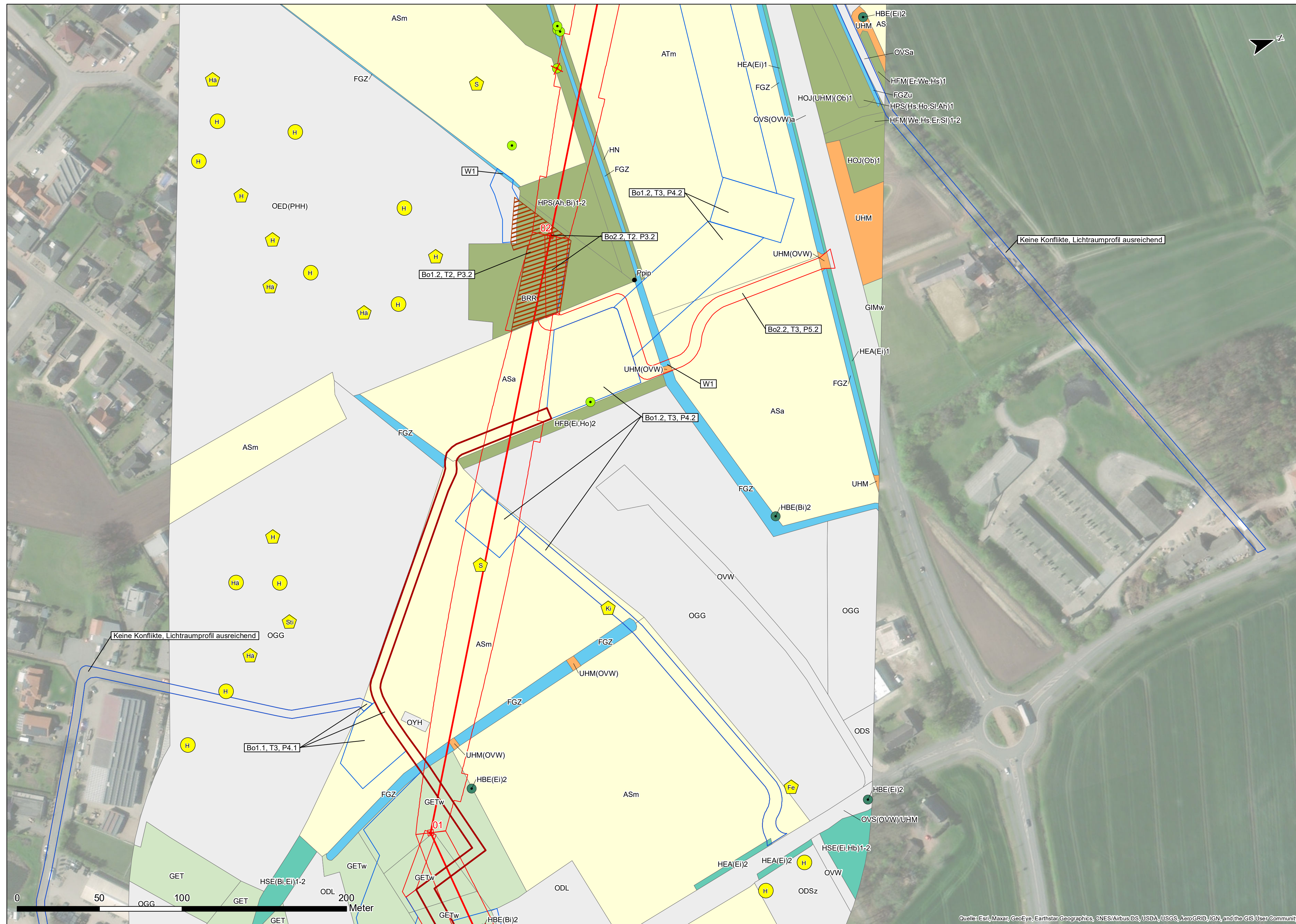

Hinweis: Die Legende ist extern auf Plan Nr. 12.2.1 0/37

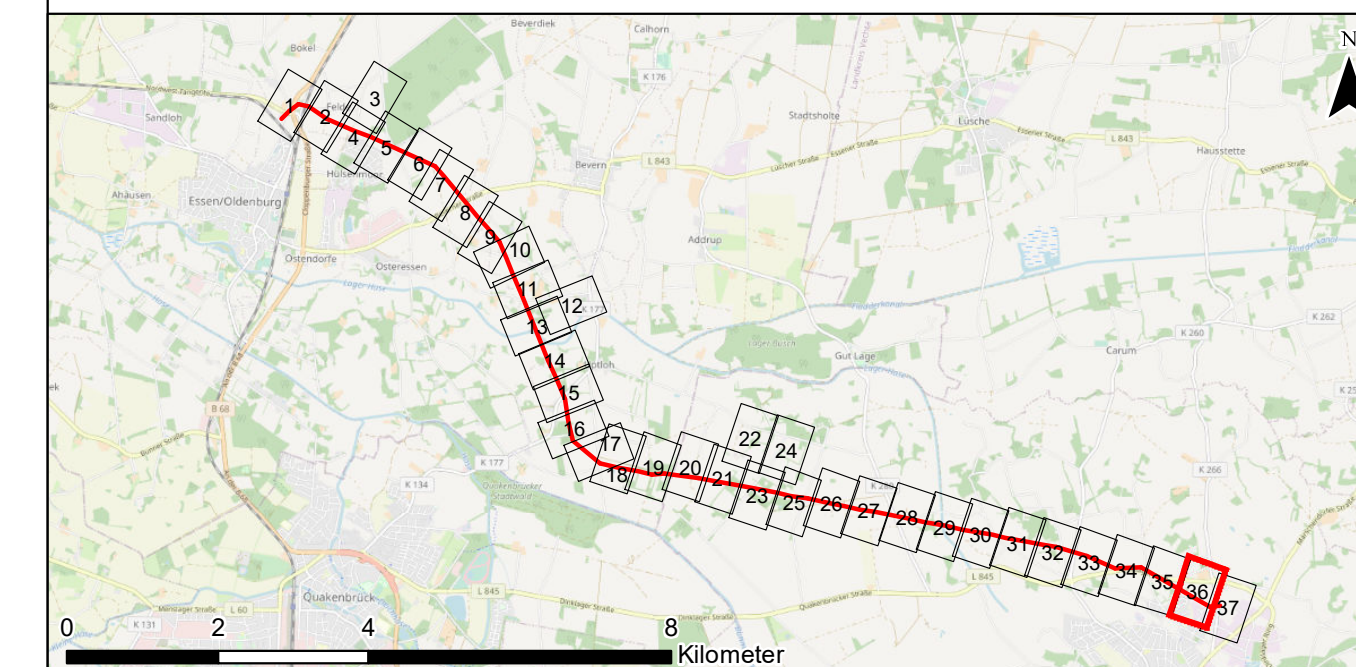

Nr.:	Art der Änderung:	Datum:	Name:
------	-------------------	--------	-------

Auftraggeber: Avacon AG
Schillerstraße 3
38350 Helmstedt



Projekt: Ersatzneubau 110-kV-Leitung Dinklage – Essen LH-14-087

Planinhalt: Bestands- und Konfliktplan

Planverfasser: Planungs-Gemeinschaft GbR LaReG Dipl.-Ing. Ruth Peschk-Hawtree Landschaftsarchitektin Helmstedter Straße 55A Telefon 0531-707156-00 Internet www.lareg.de	Landschaftsplanung Rekultivierung Grünplanung Prof. Dr. Gunnar Rehfeldt Dipl. Biologe 38126 Braunschweig Telefax 0531-707156-15 E-Mail info@lareg.de	Datum:	Name:	
		Bearbeitet:	Jan. 2022	LK, SSC
		Gezeichnet:	Okt. 2021	GN
		Geprüft:	Jan. 2022	GR
Proj.-Nr.: 1404	Maßstab: 1:1.400	Blattgröße: 42,00 cm x 78,00 cm		

Quelle: Esri, Maxar, GeoEye, Earthstar Geographics, CNES/Airbus DS, USDA, USGS, AeroGRID, IGN, and the GIS User Community

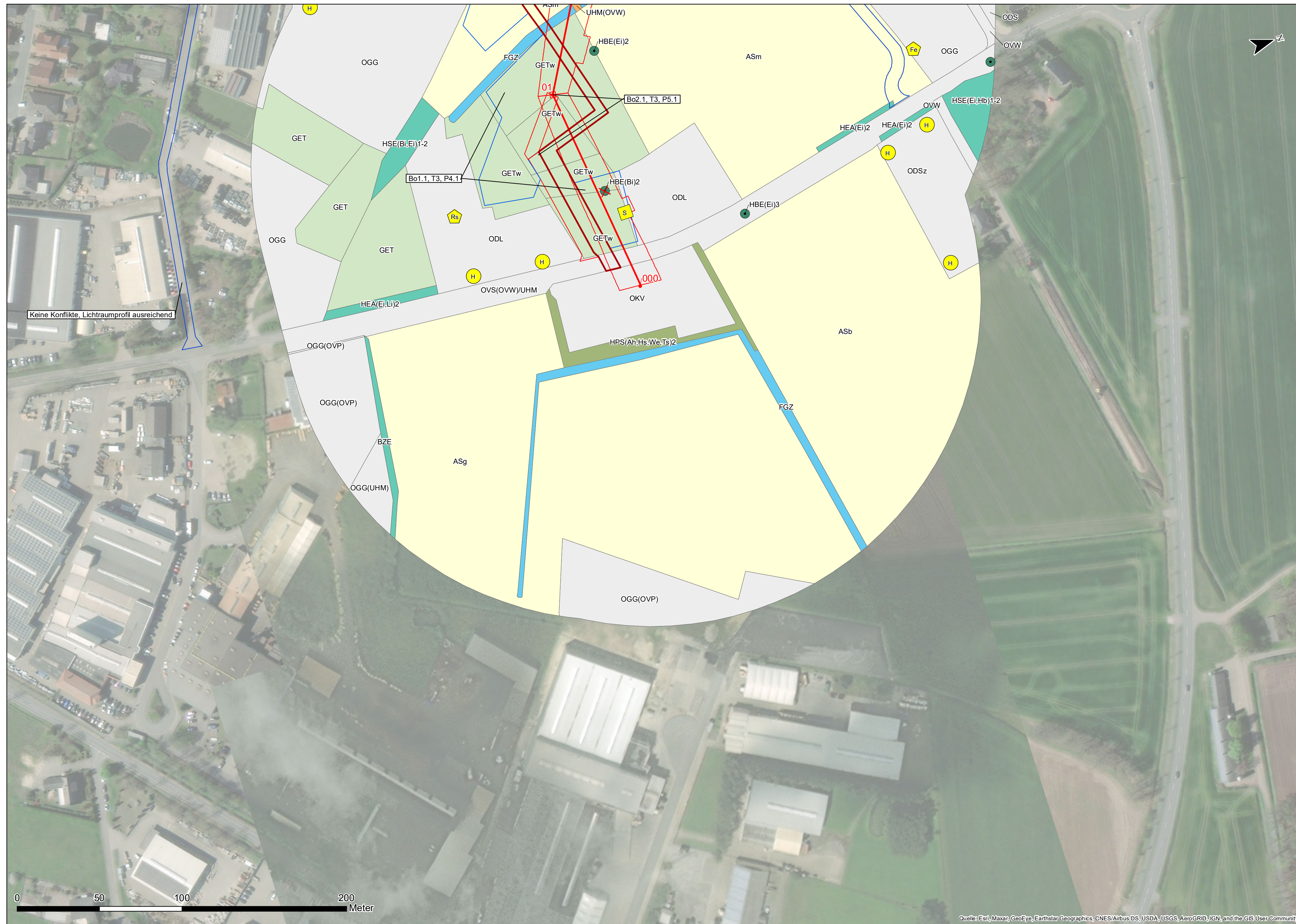

Hinweis: Die Legende ist extern auf Plan Nr. 12.2.1 0/37

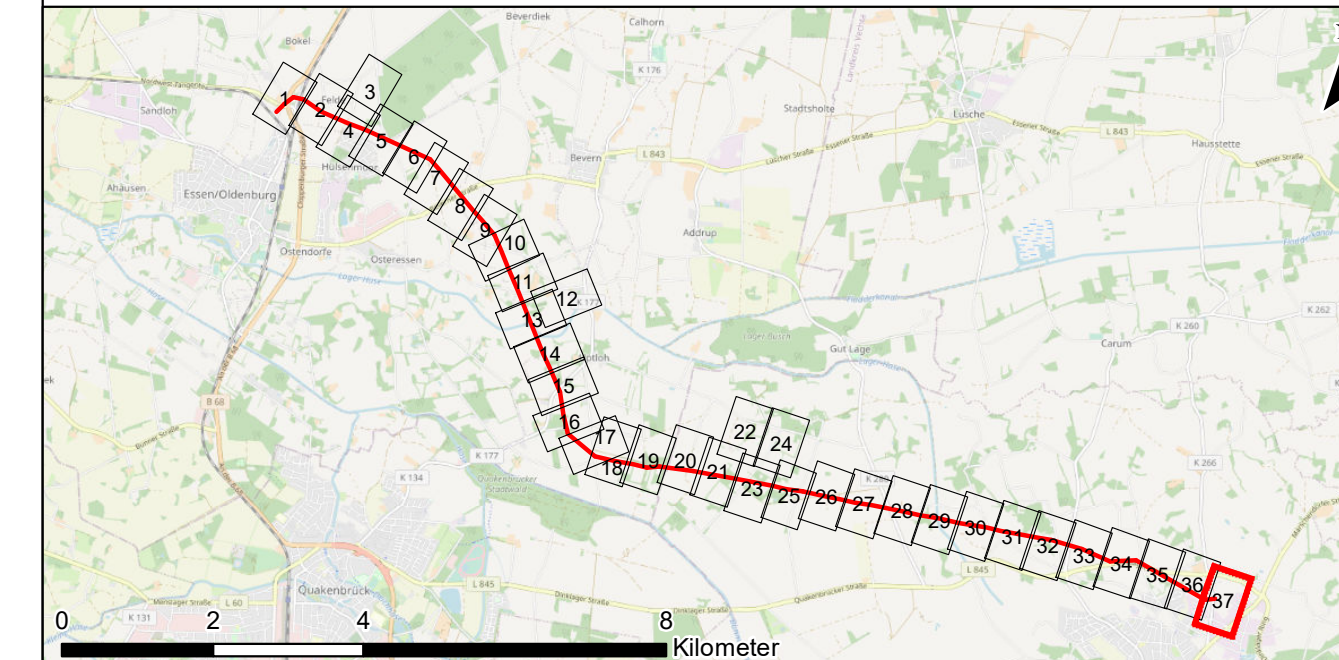

Quelle: © OpenStreetMap und contributors, Creative Commons-Share Alike License (CC-BY-SA)

Nr.:	Art der Änderung:	Datum:	Name:
------	-------------------	--------	-------

Auftraggeber: Avacon AG
Schillerstraße 3
38350 Helmstedt



Projekt: Ersatzneubau 110-kV-Leitung Dinklage – Essen LH-14-087

Planinhalt: Bestands- und Konfliktplan

Planverfasser: Planungs-Gemeinschaft GbR LaReG Landschaftsplanung Rekultivierung Grünplanung Dipl. - Ing. Ruth Peschk-Hawtree Landschaftsarchitektin Helmstedter Straße 55A Telefon 0531-707156-00 Internet www.lareg.de	Prof. Dr. Gunnar Rehfeldt Dipl. Biologe 38126 Braunschweig Telefax 0531-707156-15 E-Mail info@lareg.de	Datum:	Name:
Bearbeitet:	Jan. 2022	LK, SSC	
Gezeichnet:	Okt. 2021	GN	
Geprüft:	Jan. 2022	GR	
Plan-Nr.: 12.2.1 37/37			

Proj.-Nr.: 1404

Maßstab: 1:1.400

Blattgröße: 42,00 cm x 78,00 cm

Quelle: Esri, Maxar, GeoEye, Earthstar Geographics, CNES/Airbus DS, USDA, USGS, AeroGRID, IGN, and the GIS User Community