

Hinweis: Die Legende ist extern auf Plan-Nr 12.1.3.0

Quelle Hintergrund: © OpenStreetMap and contributors, Creative Commons-Share Alike License (CC-BY-SA)
 1: Auszug aus den Geodaten des Landesamtes für Geoinformation und Landesvermessung
 Niedersachsen, ©2020 LGLN

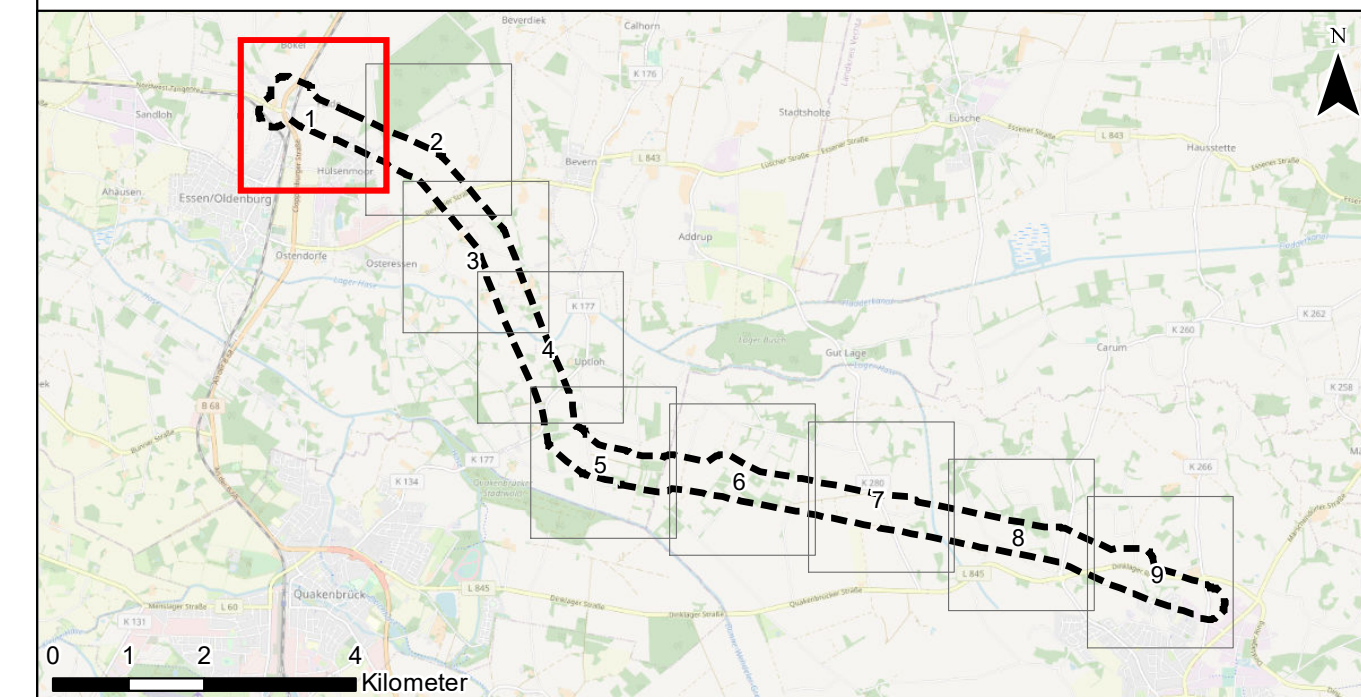

Nr.:	Art der Änderung:	Datum:	Name:
------	-------------------	--------	-------

Auftraggeber: Avacon AG
 Schillerstraße 3
 38350 Helmstedt



Projekt: Ersatzneubau 110-kV-Leitung Dinklage – Essen LH-14-087

Planinhalt: Schutzgut Pflanzen

Planverfasser: Planungs-Gemeinschaft GbR Dipl. - Ing. Ruth Peschk-Hawtree Landschaftsarchitektin Helmstedter Straße 55A Telefon 0531-707156-00 Internet www.lareg.de	LaReG Landschaftsplanung Rekultivierung Grünplanung Dipl. Biologe 38126 Braunschweig Telefon 0531-707156-15 E-Mail info@lareg.de	Datum:	Name:
		Bearbeitet:	SSc
		Gezeichnet:	MF, LD
		Geprüft:	GR
Proj.-Nr.: 1404	Maßstab: 1:5.000	Blattgröße: 42,00 cm x 59,40 cm	

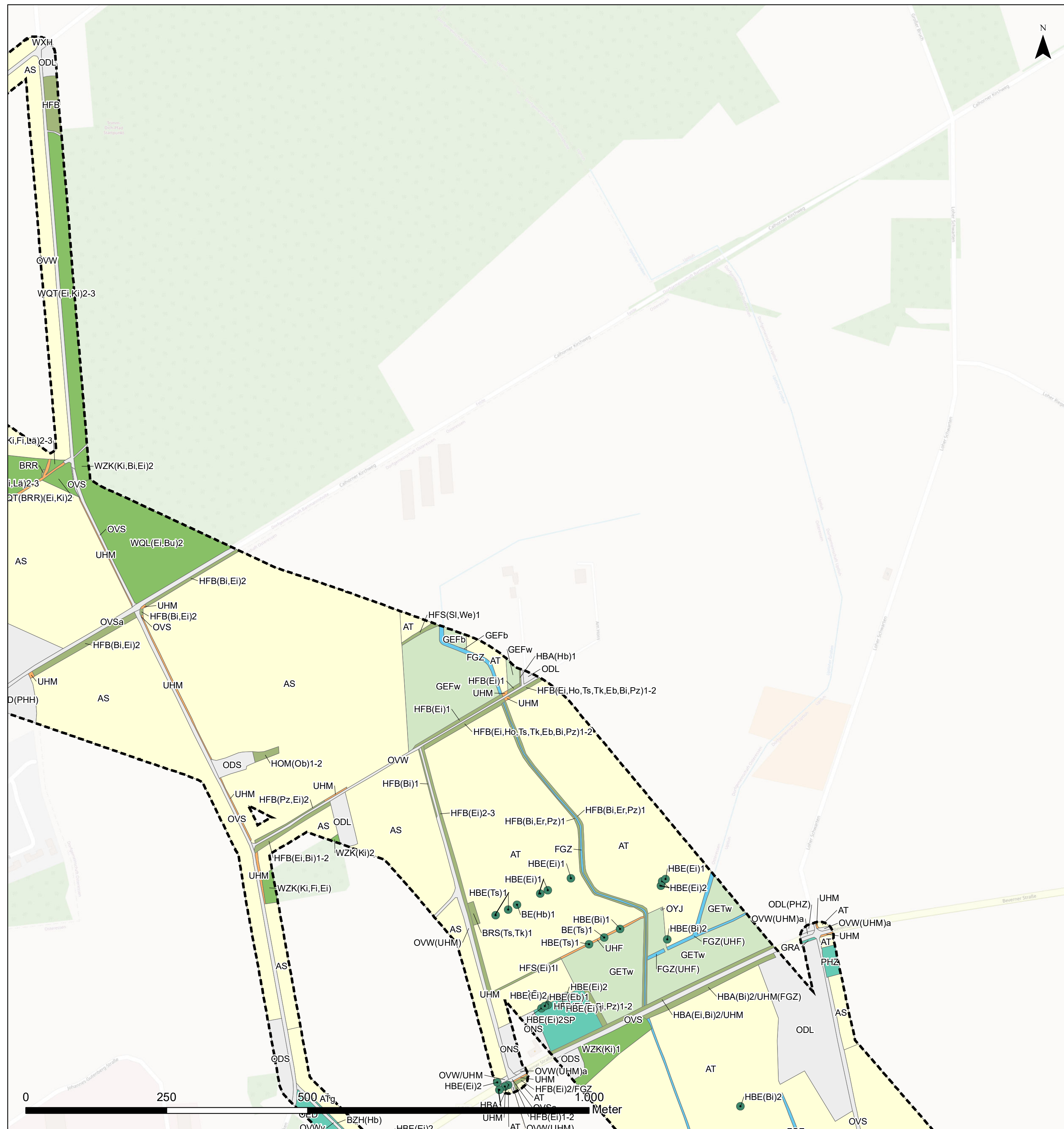

Hinweis: Die Legende ist extern auf Plan-Nr 12.1.3.0

Quelle Hintergrund: © OpenStreetMap and contributors, Creative Commons-Share Alike License (CC-BY-SA)
 1: Auszug aus den Geodaten des Landesamtes für Geoinformation und Landesvermessung
 Niedersachsen, ©2020 LGLN

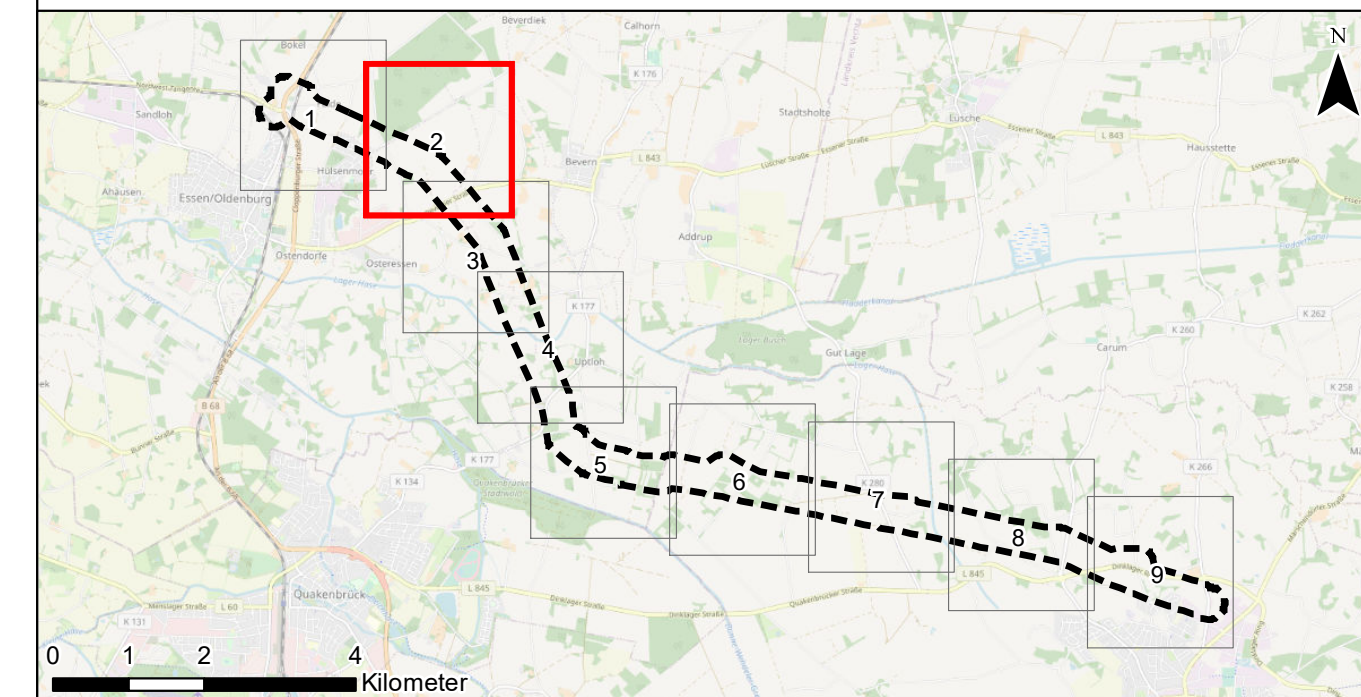

Nr.:	Art der Änderung:	Datum:	Name:
------	-------------------	--------	-------

Auftraggeber: Avacon AG
 Schillerstraße 3
 38350 Helmstedt



Projekt: Ersatzneubau 110-kV-Leitung Dinklage – Essen LH-14-087

Planinhalt: Schutzgut Pflanzen

Planverfasser: Planungs-Gemeinschaft GbR Dipl. - Ing. Ruth Peschke-Hawtree Landschaftsarchitektin Helmstedter Straße 55A Telefon 0531-707156-00 Internet www.lareg.de	LaReG Landschaftsplanung Rekultivierung Grünplanung Dipl. Biologe 38126 Braunschweig Telefon 0531-707156-15 E-Mail info@lareg.de	Datum:	Name:
		Bearbeitet:	SSc
		Gezeichnet:	MF, LD
		Geprüft:	GR
Proj.-Nr.: 1404	Maßstab: 1:5.000	Blattgröße: 42,00 cm x 59,40 cm	

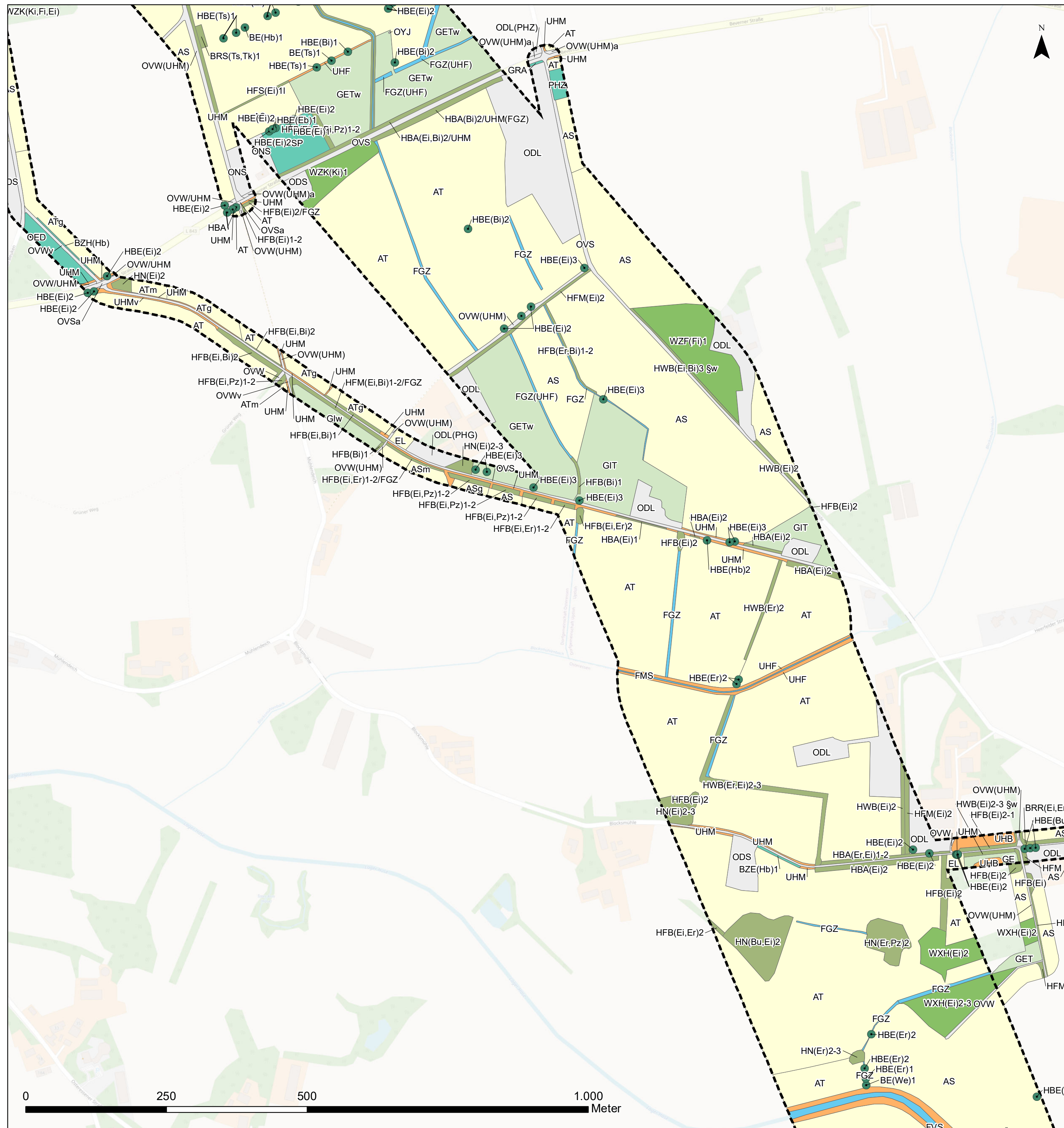

Hinweis: Die Legende ist extern auf Plan-Nr 12.1.3.0

Quelle Hintergrund: © OpenStreetMap and contributors, Creative Commons-Share Alike License (CC-BY-SA)
 1: Auszug aus den Geodaten des Landesamtes für Geoinformation und Landesvermessung
 Niedersachsen, ©2020 LGLN

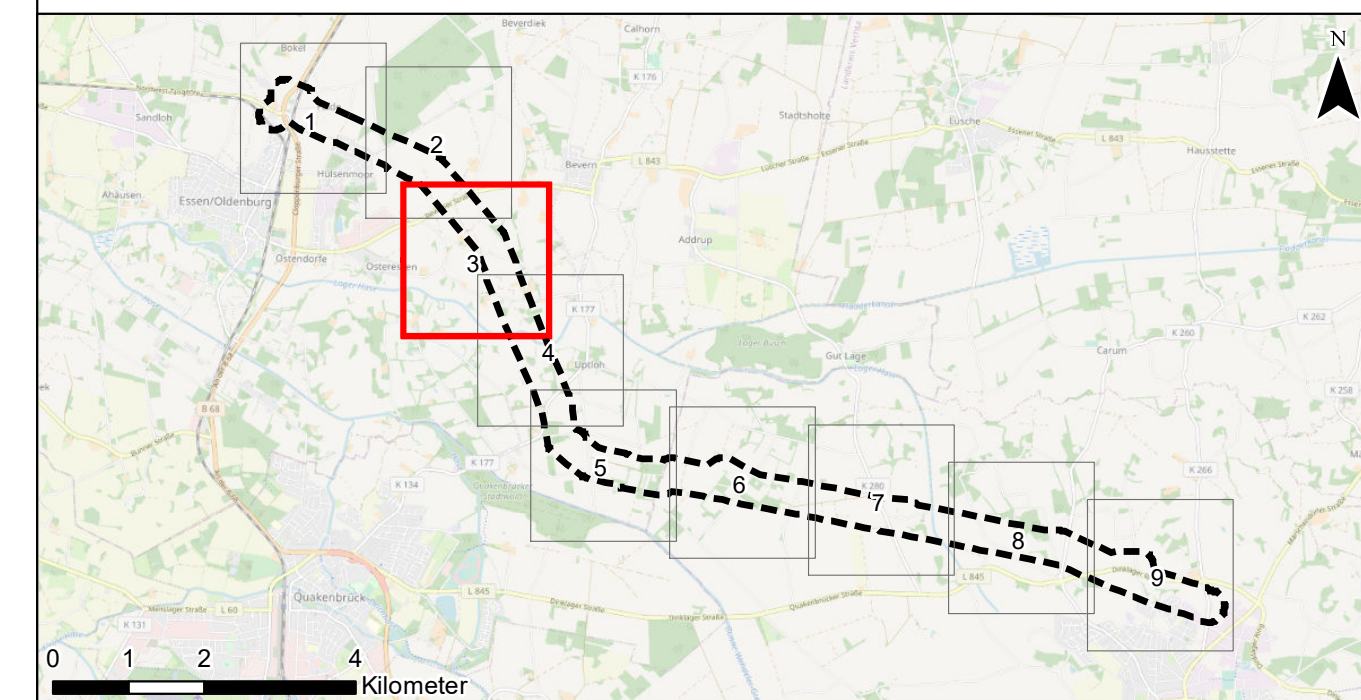

Nr.:	Art der Änderung:	Datum:	Name:
------	-------------------	--------	-------

Auftraggeber: Avacon AG
 Schillerstraße 3
 38350 Helmstedt



Projekt: Ersatzneubau 110-kV-Leitung Dinklage – Essen LH-14-087

Planinhalt: Schutzgut Pflanzen

Planverfasser: Planungs-Gemeinschaft GbR LaReG Dipl. - Ing. Ruth Peschk-Hawtree Landschaftsarchitektin Helmstedter Straße 55A Telefon 0531-707156-00 Internet www.lareg.de	Landschaftsplanung Rekultivierung Grünplanung Prof. Dr. Gunnar Rehfeldt Dipl. Biologe 38126 Braunschweig Telefax 0531-707156-15 E-Mail info@lareg.de		Datum:	Name:
	Bearbeitet:	Jan. 2022	SSc	
	Gezeichnet:	April 2021	MF, LD	
	Geprüft:	Jan. 2022	GR	
Proj.-Nr.: 1404	Maßstab: 1:5.000	Blattgröße: 42,00 cm x 59,40 cm		

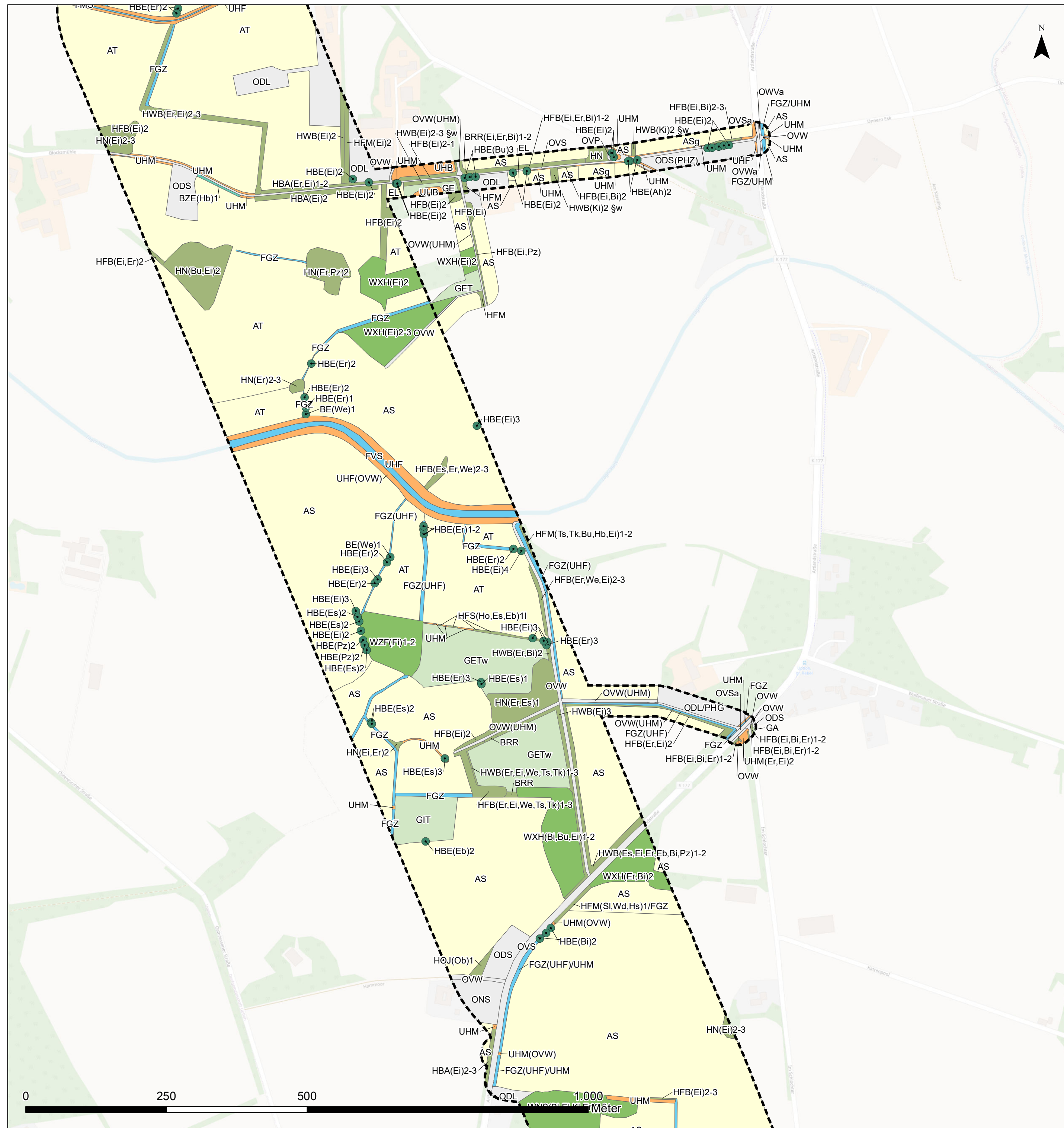

Hinweis: Die Legende ist extern auf Plan-Nr 12.1.3.0

Quelle Hintergrund: © OpenStreetMap and contributors, Creative Commons-Share Alike License (CC-BY-SA)
 1: Auszug aus den Geodaten des Landesamtes für Geoinformation und Landesvermessung
 Niedersachsen, ©2020 LGLN

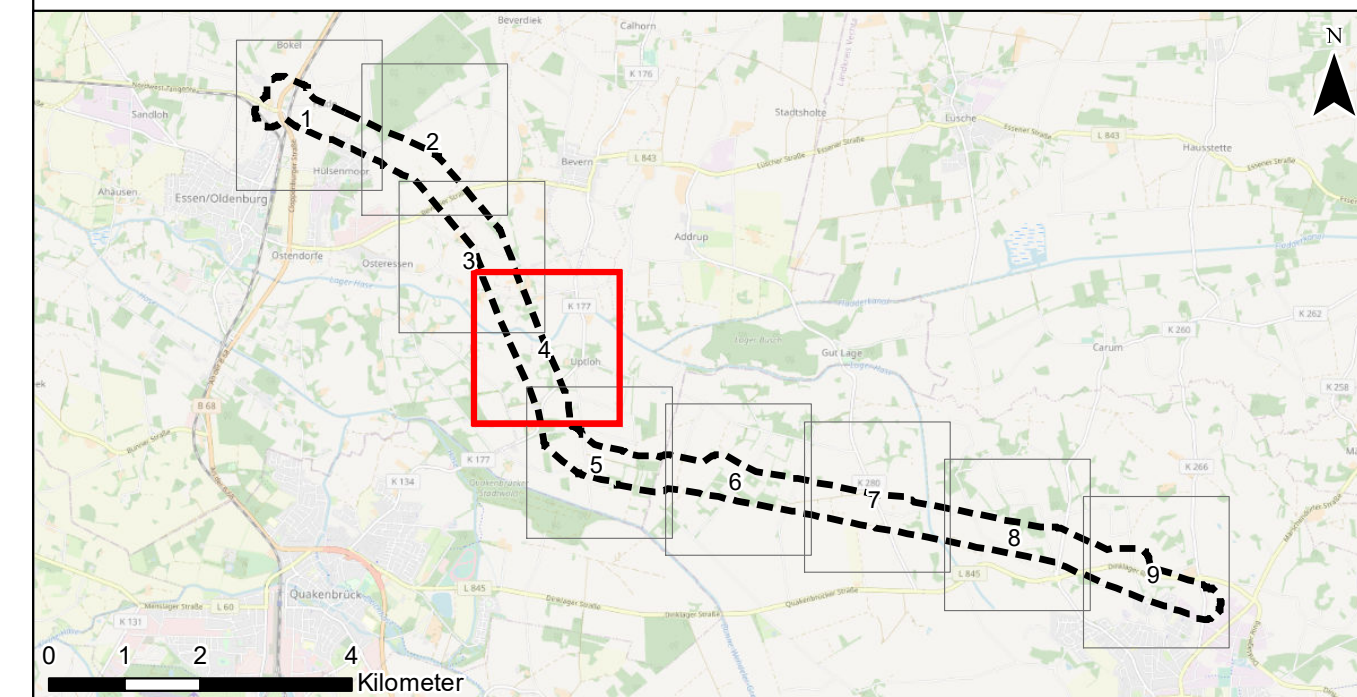

Nr.:	Art der Änderung:	Datum:	Name:

Auftraggeber: Avacon AG
 Schillerstraße 3
 38350 Helmstedt



Projekt: Ersatzneubau 110-kV-Leitung Dinklage – Essen LH-14-087

Planinhalt: Schutzgut Pflanzen

Planverfasser: Planungs-Gemeinschaft GbR Dipl. - Ing. Ruth Peschk-Hawtree Landschaftsarchitektin Helmstedter Straße 55A Telefon 0531-707156-00 Internet www.lareg.de	LaReG Landschaftsplanung Rekultivierung Grünplanung Prof. Dr. Gunnar Rehfeldt Dipl. Biologe 38126 Braunschweig Telefon 0531-707156-15 E-Mail info@lareg.de	Datum:	Name:
		Bearbeitet:	SSc
		Gezeichnet:	MF, LD
		Geprüft:	GR
Proj.-Nr.: 1404	Maßstab: 1:5.000	Blattgröße: 42,00 cm x 59,40 cm	

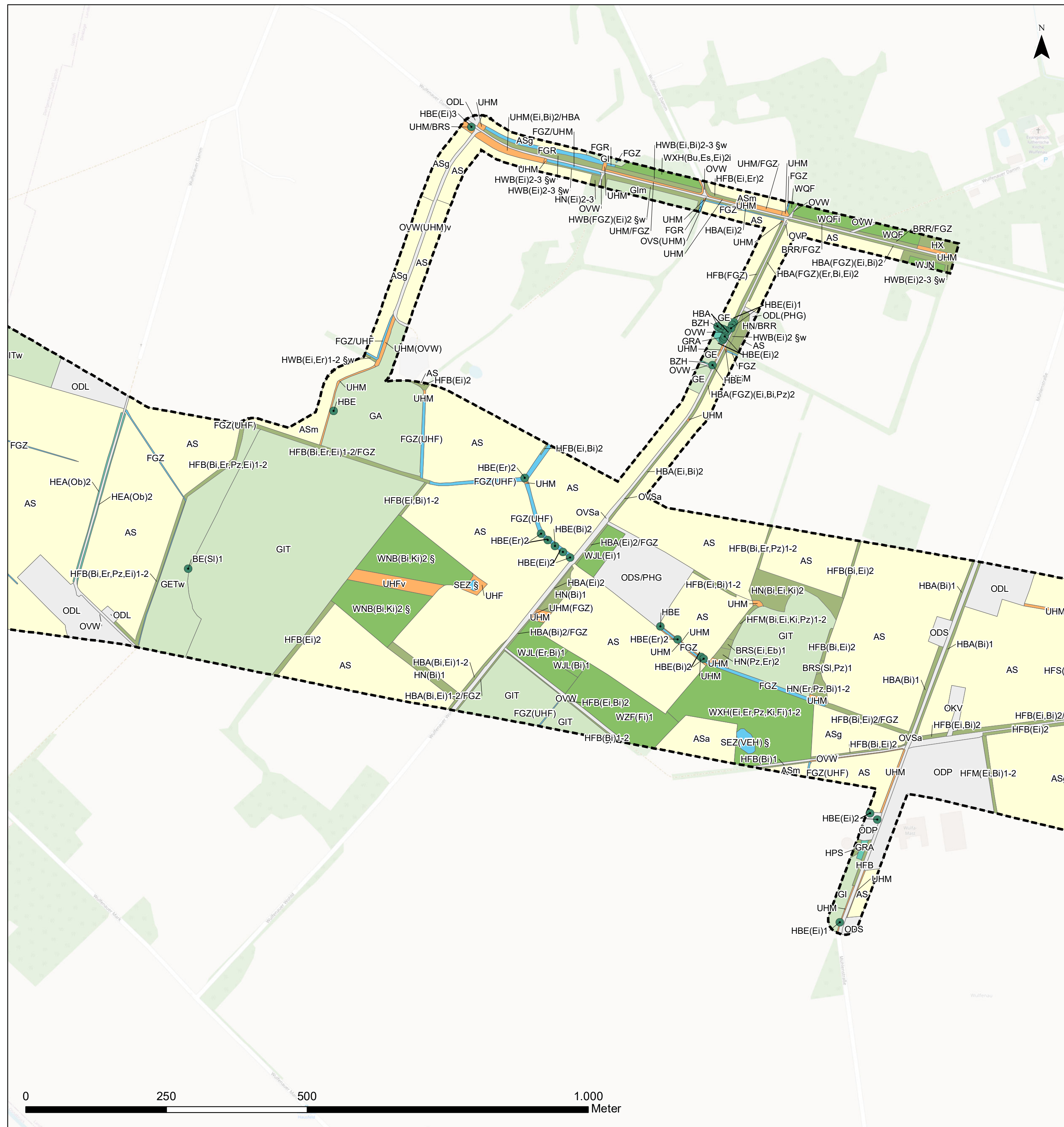

Hinweis: Die Legende ist extern auf Plan-Nr 12.1.3.0

Quelle Hintergrund: © OpenStreetMap and contributors, Creative Commons-Share Alike License (CC-BY-SA)
 1: Auszug aus den Geodaten des Landesamtes für Geoinformation und Landesvermessung
 Niedersachsen, ©2020 LGLN

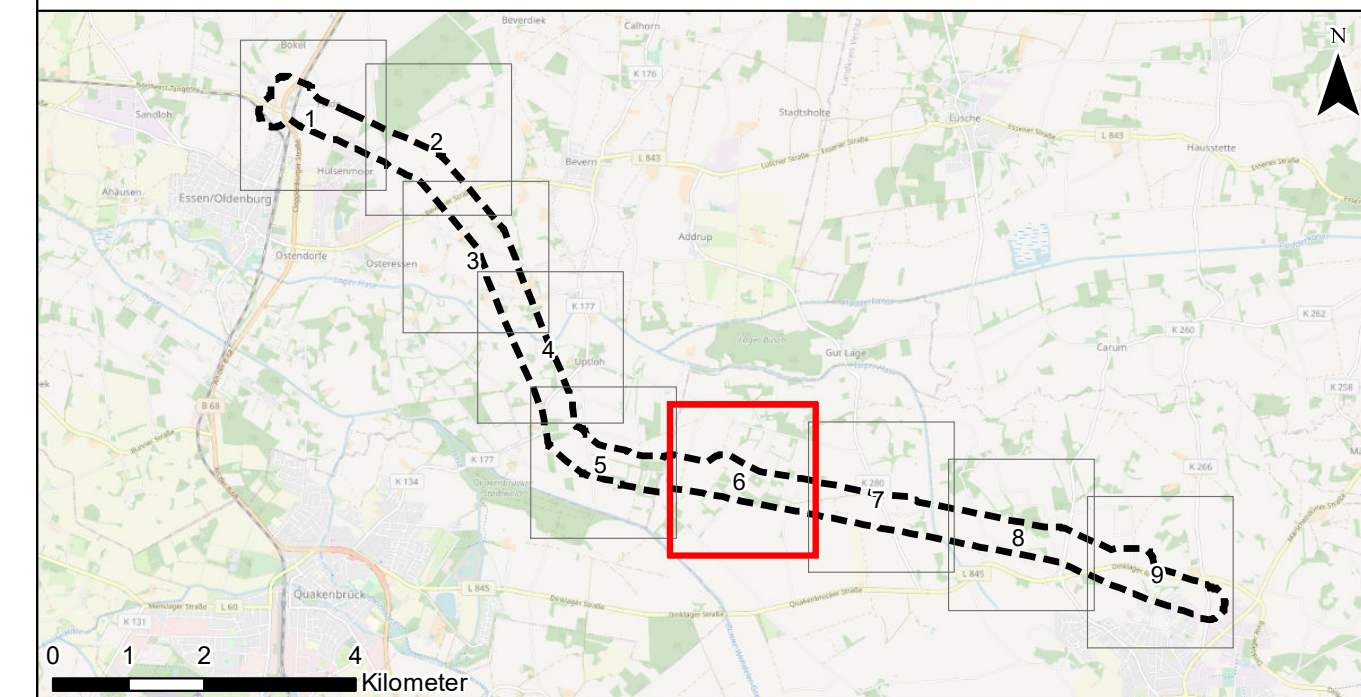

Nr.:	Art der Änderung:	Datum:	Name:

Auftraggeber: Avacon AG
 Schillerstraße 3
 38350 Helmstedt



Projekt: Ersatzneubau 110-kV-Leitung Dinklage – Essen LH-14-087

Planinhalt: Schutzgut Pflanzen

Planverfasser: Planungs-Gemeinschaft GbR Dipl. - Ing. Ruth Peschk-Hawtree Landschaftsarchitektin Helmstedter Straße 55A Telefon 0531-707156-00 Internet www.lareg.de	LaReG Landschaftsplanung Rekultivierung Grünplanung Prof. Dr. Gunnar Rehfeldt Dipl. Biologe 38126 Braunschweig Telefon 0531-707156-15 E-Mail info@lareg.de	Datum:	Name:
		Bearbeitet:	SSc
		Gezeichnet:	MF, LD
		Geprüft:	GR
Proj.-Nr.: 1404	Maßstab: 1:5.000	Plan-Nr.: 12.1.3.1 Blatt 6 / 9	
		Blattgröße: 42,00 cm x 59,40 cm	

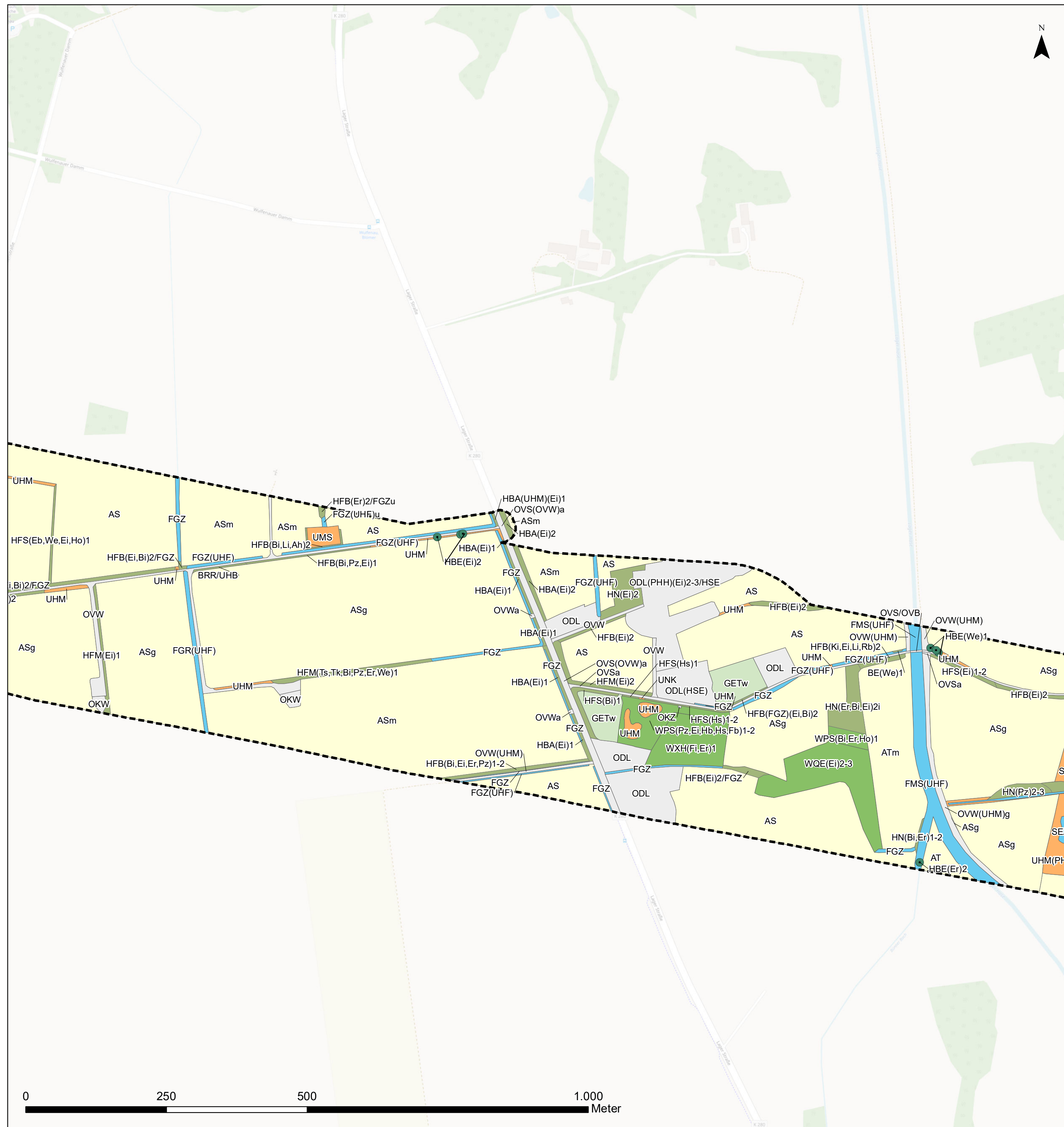

Hinweis: Die Legende ist extern auf Plan-Nr 12.1.3.0

Quelle Hintergrund: © OpenStreetMap and contributors, Creative Commons-Share Alike License (CC-BY-SA)
 1: Auszug aus den Geodaten des Landesamtes für Geoinformation und Landesvermessung
 Niedersachsen, ©2020 LGLN

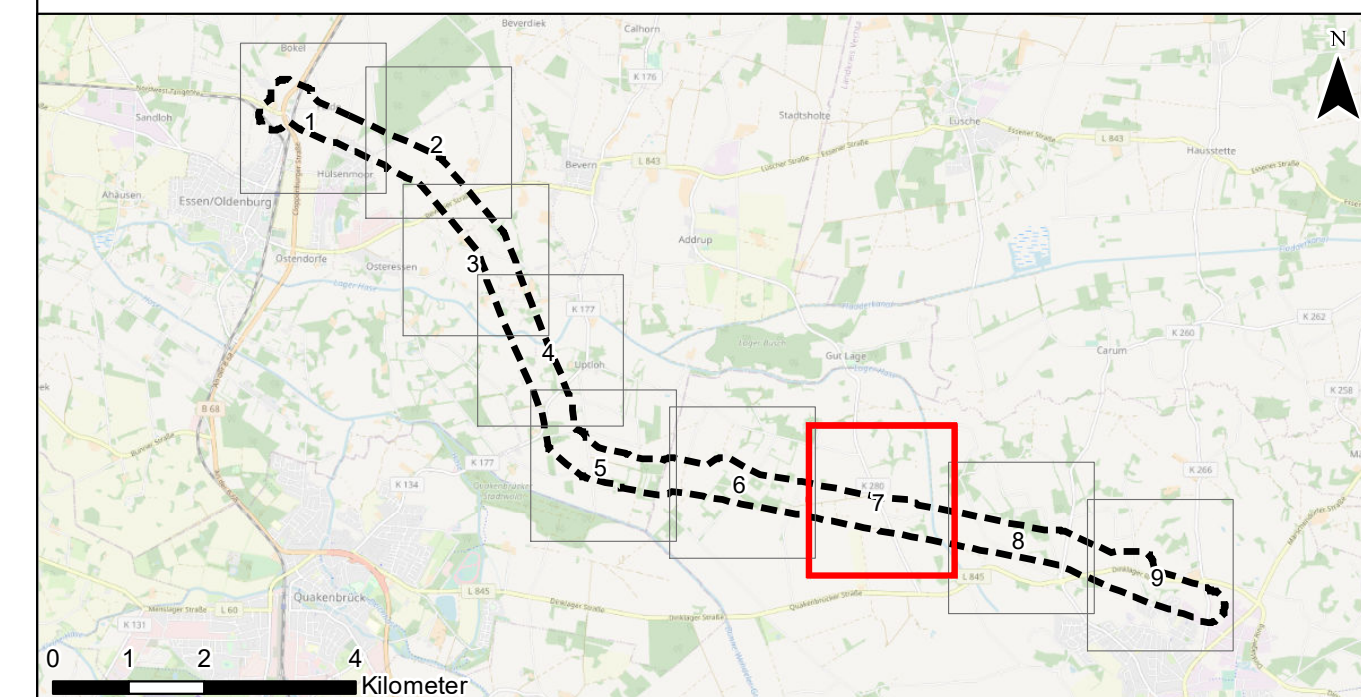

Nr.:	Art der Änderung:	Datum:	Name:
------	-------------------	--------	-------

Auftraggeber: Avacon AG
 Schillerstraße 3
 38350 Helmstedt



Projekt: Ersatzneubau 110-kV-Leitung Dinklage – Essen LH-14-087

Planinhalt: Schutzgut Pflanzen

Planverfasser: Planungs-Gemeinschaft GbR Dipl. - Ing. Ruth Peschk-Hawtree Landschaftsarchitektin Helmstedter Straße 55A Telefon 0531-707156-00 Internet www.lareg.de	LaReG Landschaftsplanung Rekultivierung Grünplanung Prof. Dr. Gunnar Rehfeldt Dipl. Biologe 38126 Braunschweig Telefon 0531-707156-15 E-Mail info@lareg.de	Datum:	Name:	
		Bearbeitet:	Jan. 2022	SSc
		Gezeichnet:	April 2021	MF, LD
		Geprüft:	Jan. 2022	GR

Proj.-Nr.: 1404 Maßstab: 1:5.000 Blattgröße: 42,00 cm x 59,40 cm

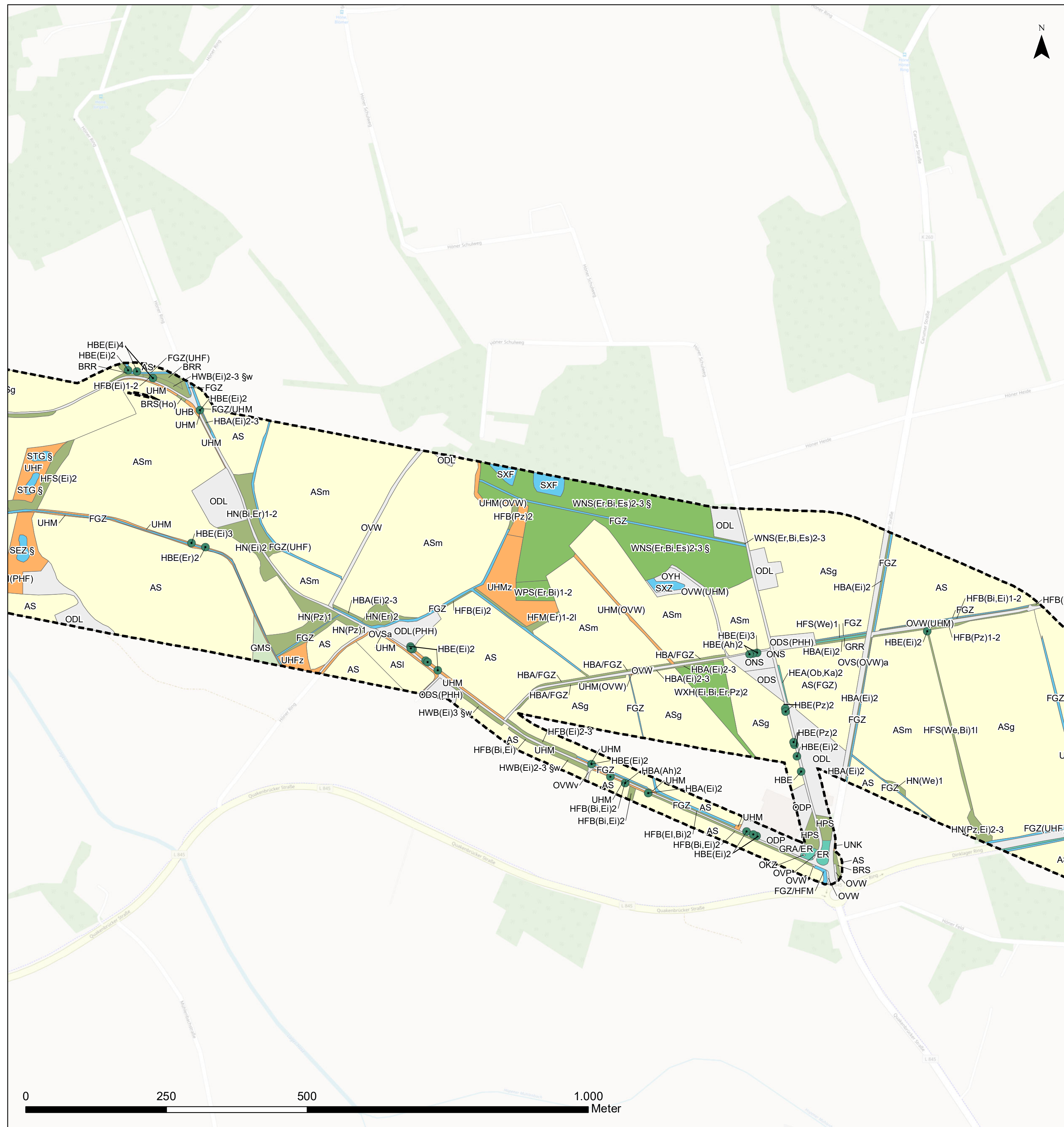

Hinweis: Die Legende ist extern auf Plan-Nr 12.1.3.0

Quelle Hintergrund: © OpenStreetMap and contributors, Creative Commons-Share Alike License (CC-BY-SA)
 1: Auszug aus den Geodaten des Landesamtes für Geoinformation und Landesvermessung
 Niedersachsen, ©2020 LGLN

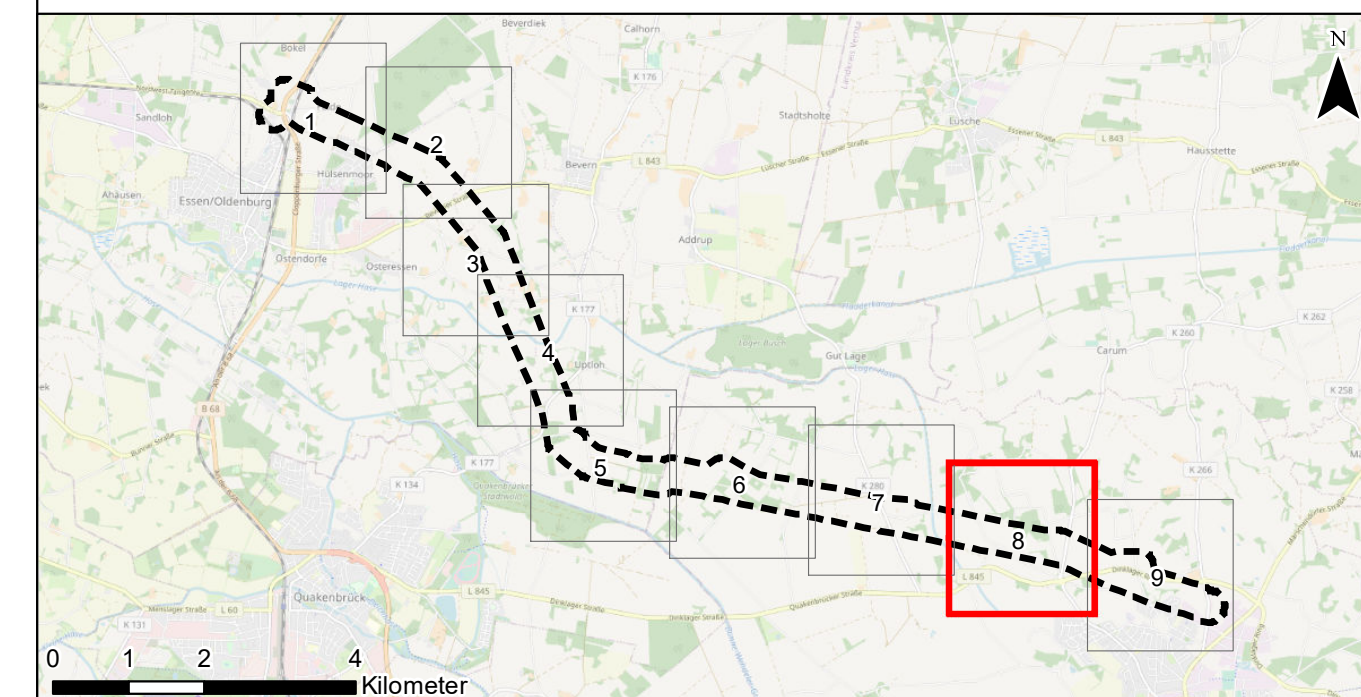

Nr.:	Art der Änderung:	Datum:	Name:

Auftraggeber: Avacon AG
 Schillerstraße 3
 38350 Helmstedt



Projekt: Ersatzneubau 110-kV-Leitung Dinklage – Essen LH-14-087

Planinhalt: Schutzgut Pflanzen

Planverfasser: Planungs-Gemeinschaft GbR Dipl. - Ing. Ruth Peschk-Hawtree Landschaftsarchitektin Helmstedter Straße 55A Telefon 0531-707156-00 Internet www.lareg.de	LaReG Landschaftsplanung Rekultivierung Grünplanung Prof. Dr. Gunnar Rehfeldt Dipl. Biologe 38126 Braunschweig Telefon 0531-707156-15 E-Mail info@lareg.de	Datum:	Name:	
		Bearbeitet:	Jan. 2022	SSc
		Gezeichnet:	April 2021	MF, LD
		Geprüft:	Jan. 2022	GR
Proj.-Nr.: 1404		Maßstab: 1:5.000		
		Blattgröße: 42,00 cm x 59,40 cm		

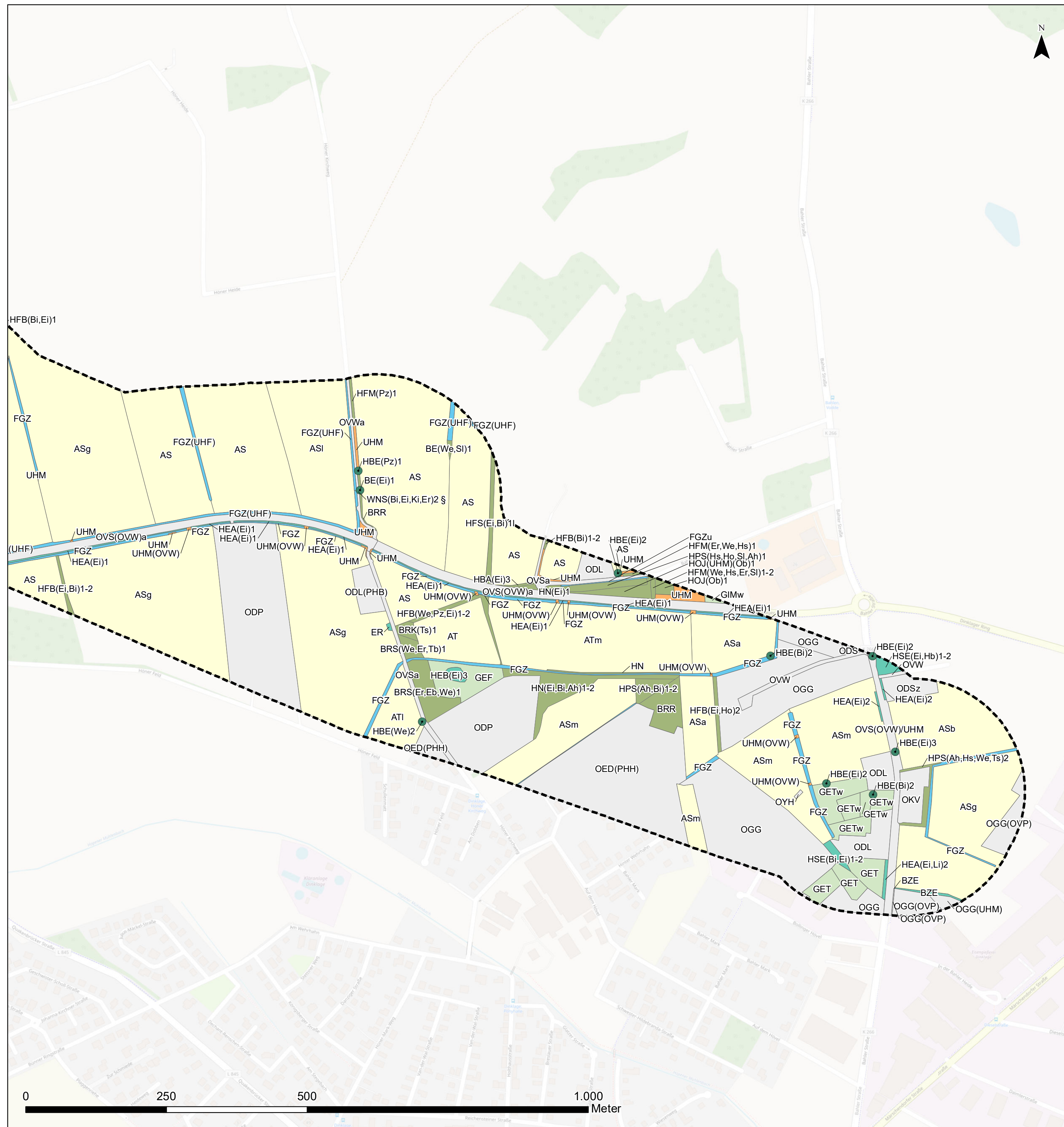

Hinweis: Die Legende ist extern auf Plan-Nr 12.1.3.0

Quelle Hintergrund: © OpenStreetMap and contributors, Creative Commons-Share Alike License (CC-BY-SA)
 1: Auszug aus den Geodaten des Landesamtes für Geoinformation und Landesvermessung
 Niedersachsen, ©2020 LGLN

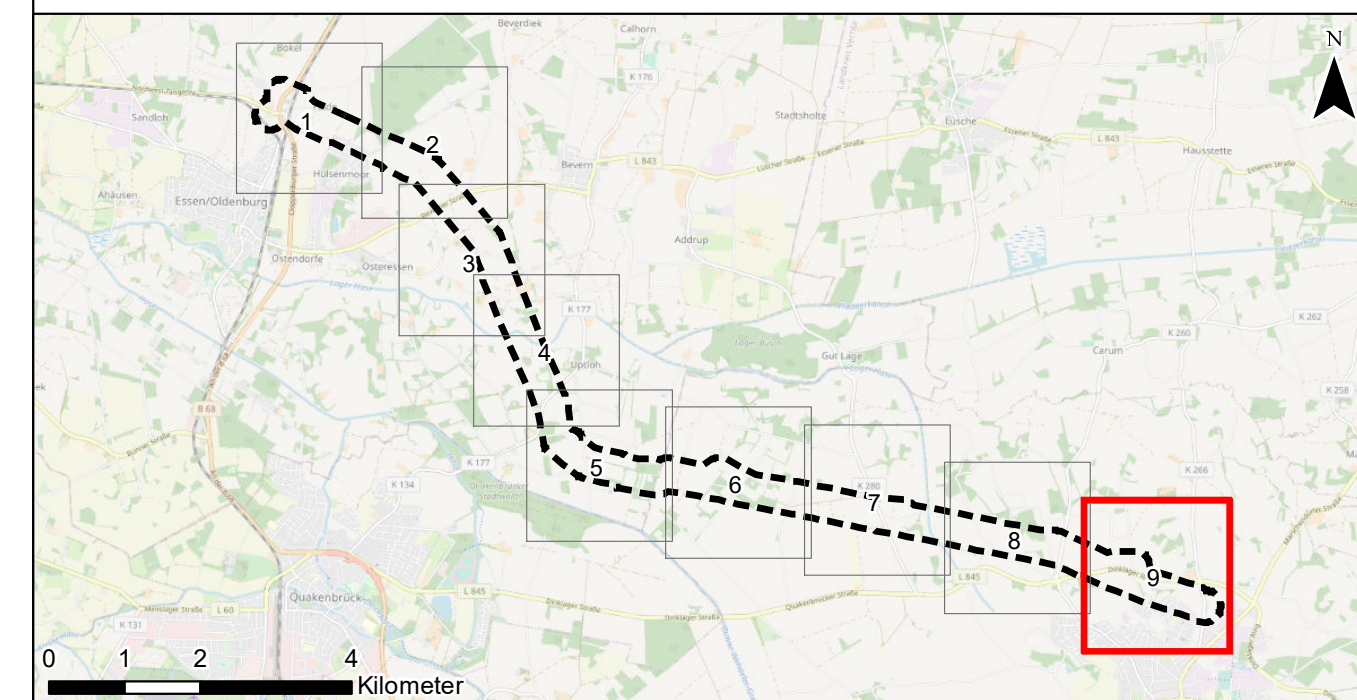

Nr.:	Art der Änderung:	Datum:	Name:

Auftraggeber: Avacon AG
 Schillerstraße 3
 38350 Helmstedt



Projekt: Ersatzneubau 110-kV-Leitung Dinklage – Essen LH-14-087

Planinhalt: Schutzgut Pflanzen

Planverfasser: Planungs-Gemeinschaft GbR Dipl. - Ing. Ruth Peschk-Hawtree Landschaftsarchitektin Helmstedter Straße 55A Telefon 0531-707156-00 Internet www.lareg.de	LaReG Landschaftsplanung Rekultivierung Grünplanung Dipl. Biologe 38126 Braunschweig Telefon 0531-707156-15 E-Mail info@lareg.de	Datum:	Name:
		Bearbeitet:	SSc
		Gezeichnet:	MF, LD
		Geprüft:	GR
Proj.-Nr.: 1404	Maßstab: 1:5.000	Blattgröße: 42,00 cm x 59,40 cm	