



110-kV-Freileitung Dinklage - Essen LH-14-087

Lageplan Immission Mast Nr. 45 - Mast Nr. 51

- 1 110-kV-Frtlg. Dinklage - Essen, LH-14-087 (Ersatzneubau)
- 2 110-kV-Frtlg. Dinklage - Essen, LH-14-087 (Rückbau)

Legende:

- Einwirkungsbereich im Bereich der wesentlichen Änderungen (200m)
- Bewertungsabstand im Bereich der wesentlichen Änderung (10m)
- ruhender Leiter im Bereich der wesentlichen Änderung
- Repräsentativer Bezugspunkt (BP)
- Maßgeblicher Minimierungsort (MMO)
- Umfassung MMO (ggf. Zusammenfassung MMOs außerhalb Bewertungsabstand)

Grenzen:

- Land
- Kreis
- Stadt/Gem.
- Gemarkung
- Flur
- Flurstück
- Nutzungsarten-grenze

Quelle: Auszug aus den Geobasisdaten der Niedersächsischen Vermessungs- und Katasterverwaltung © 2021

Planfeststellungsunterlage		Satzungsgemäß ausgelegen in der Zeit vom bis	
Aufgestellt Helmstedt		31.01.2022	
Zeit und Ort der Auslegung sind vor Auslegung ortsüblich bekannt gemacht worden		Gemeinde:	
Firma 		Maßstab: 1:2000	Maßstab: Meter
Datum		Name	
Bearb.	30.04.2021	Winkler	
Gepr.	30.04.2021	Schaper	
Zustand		Org.-Einheit NE-NL	
SPE			
Kataster aktual.	03.11.21	Müller	
Zust. Änderung	Datum	Name	Blatt: 18 / 24

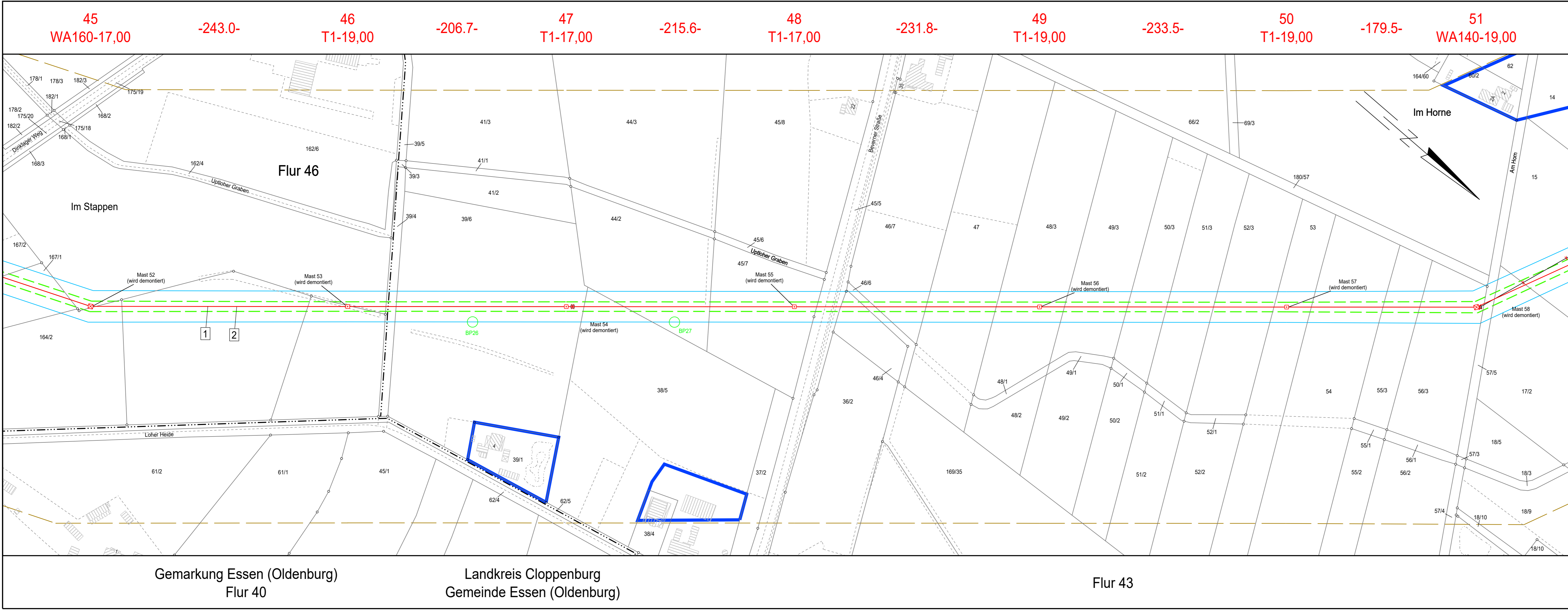

45 WA160-17,00 -243.0- 46 T1-19,00 -206.7- 47 T1-17,00 -215.6- 48 T1-17,00 -231.8- 49 T1-19,00 -233.5- 50 T1-19,00 -179.5- 51 WA140-19,00

Gemarkung Essen (Oldenburg)
Flur 40

Landkreis Cloppenburg
Gemeinde Essen (Oldenburg)

Flur 43