

30 WA160-13,00 -181.8- 31 T1-19,00 -267.8- 32 T1-21,00 -249.7- 33 WA140-17,00

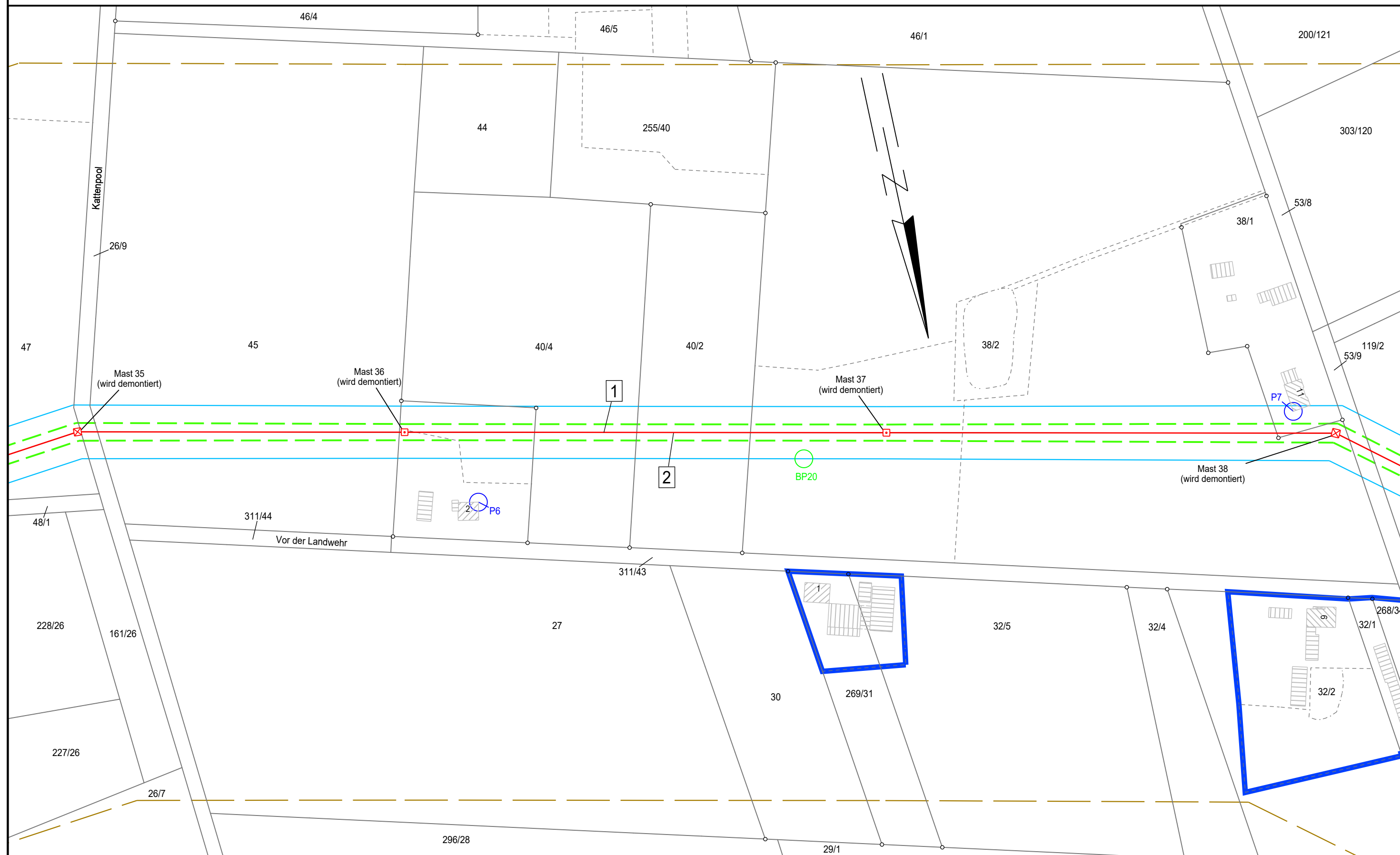

Landkreis Cloppenburg
Gemeinde Essen (Oldenburg)

Gemarkung Essen (Oldenburg)
Flur 49

avacon

Anlage 6 zum Immissionsbericht

110-kV-Freileitung
Dinklage - Essen
LH-14-087

Lageplan Immission
Mast Nr. 30 - Mast Nr. 33

- 1 110-kV-Frtg. Dinklage - Essen, LH-14-087 (Ersatzneubau)
- 2 110-kV-Frtg. Dinklage - Essen, LH-14-087 (Rückbau)

Legende:

- Einwirkungsbereich im Bereich der wesentlichen Änderungen (200m)
- Bewertungsabstand im Bereich der wesentlichen Änderung (10m)
- ruhender Leiter im Bereich der wesentlichen Änderung
- Repräsentativer Bezugspunkt (BP)
- Maßgeblicher Minimierungsort (MMO)
- Umfang MMO (ggf. Zusammenfassung MMOs außerhalb Bewertungsabstand)

Grenzen:

- Land
- Kreis
- Stadt/Gem.
- Gemarkung
- Flur
- Flurstück
- Nutzungsarten-grenze

Quelle: Auszug aus den Geobasisdaten der Niedersächsischen Vermessungs- und Katasterverwaltung
© 2021

Planfeststellungsunterlage

Aufgestellt
Helmstedt
.....31.01.2022.....

Firma
SPIE

Maßstab:
1:2000
Meter

	Datum	Name
Bearb.	30.04.2021	Winkler
Gepr.	30.04.2021	Schaper
Zustand		
Org.-Einheit	NE-NL	

avacon

SPIE Kataster aktual. 03.11.21 Müller
Zust. Änderung Datum Name

Blatt: 13 / 24

Satzungsgemäß ausgelegen in der Zeit
vom
bis
Zeit und Ort der Auslegung sind vor Auslegung ortsüblich bekannt
gemacht worden

Gemeinde:

Dienstsigel/Unterschrift

Planfeststellungsbehörde