



110-kV-Freileitung Dinklage - Essen LH-14-087

Lageplan Immission Mast Nr. 29 - Mast Nr. 30

- 1 110-kV-Frtg. Dinklage - Essen, LH-14-087 (Ersatzneubau)
- 2 110-kV-Frtg. Dinklage - Essen, LH-14-087 (Rückbau)

Legende:

- Einwirkungsbereich im Bereich der wesentlichen Änderungen (200m)
- Bewertungsabstand im Bereich der wesentlichen Änderung (10m)
- ruhender Leiter im Bereich der wesentlichen Änderung
- Repräsentativer Bezugspunkt (BP)
- Maßgeblicher Minimierungsort (MMO)
- Umfangung MMO (ggf. Zusammenfassung MMOs außerhalb Bewertungsabstand)

Grenzen:

- Land
- Kreis
- Stadt/Gem.
- Gemarkung
- Flur
- Flurstück
- Nutzungsarten-grenze

Quelle: Auszug aus den Geobasisdaten der Niedersächsischen Vermessungs- und Katasterverwaltung
© 2021

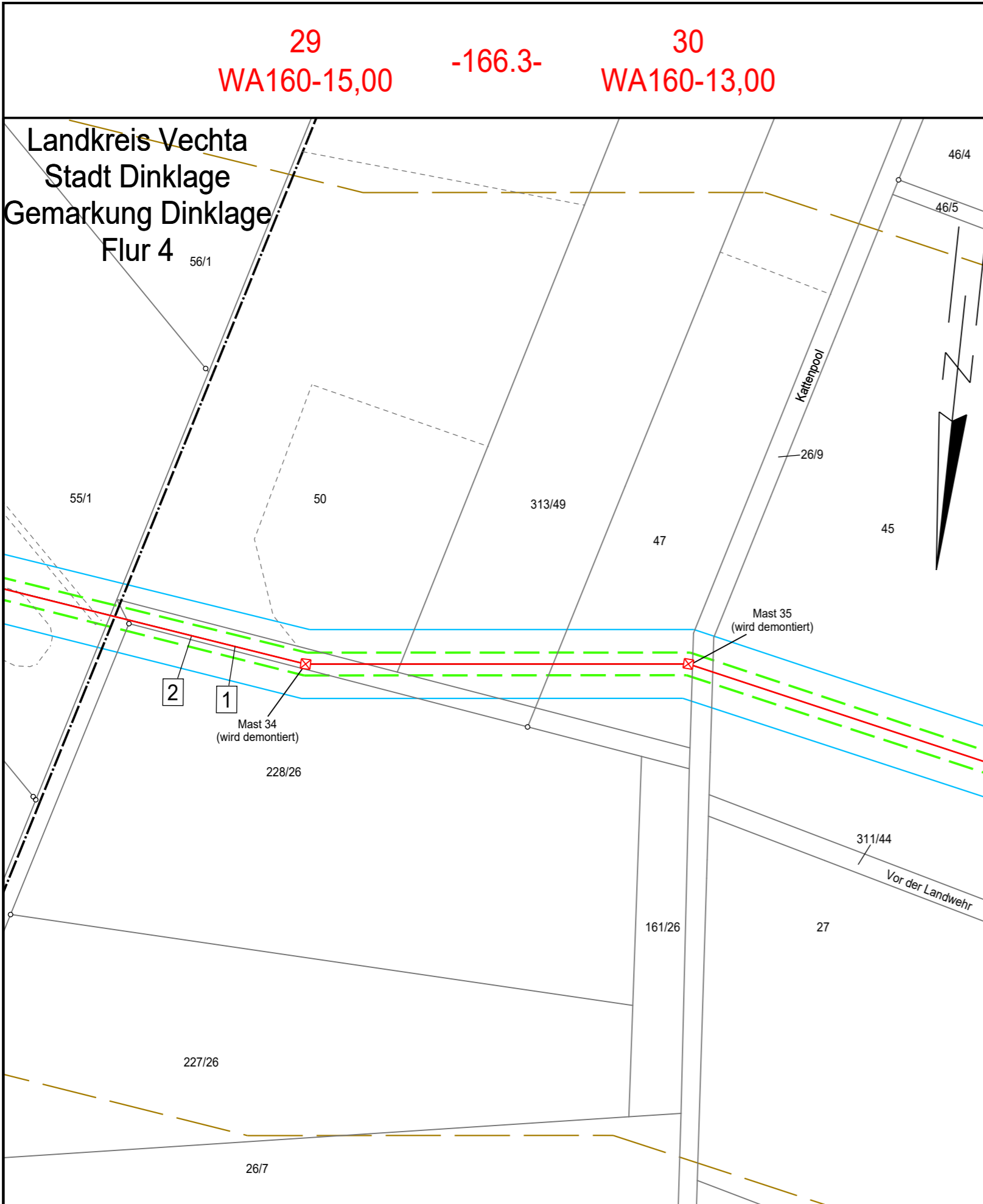

Landkreis Vechta
Stadt Dinklage
Gemarkung Dinklage
Flur 4

Landkreis Cloppenburg
Gemeinde Essen (Oldenburg)
Gemarkung Essen (Oldenburg)
Flur 49

Planfeststellungsunterlage

Aufgestellt
Helmstedt
..... 31.01.2022

Firma Maßstab: 1:2000
Maßstab: Meter

	Datum	Name
Bearb.	30.04.2021	Winkler
Gepr.	30.04.2021	Schaper
Zustand		
Org.-Einheit NE-NL		

SPIE	Kataster aktual.	03.11.21	Müller
Zust.	Änderung	Datum	Name

Blatt: 12 / 24

Satzungsgemäß ausgelegen in der Zeit
vom
bis

Zeit und Ort der Auslegung sind vor Auslegung ortsüblich bekannt gemacht worden

Gemeinde:

Dienstsiegel/Unterschrift

Planfeststellungsbehörde