

5
WA140-31,00

-410.9-

6
WA160-33,00

avacon

Anlage 6 zum Immissionsbericht

110-kV-Freileitung Dinklage - Essen LH-14-087

Lageplan Immission Mast Nr. 5 - Mast Nr. 6

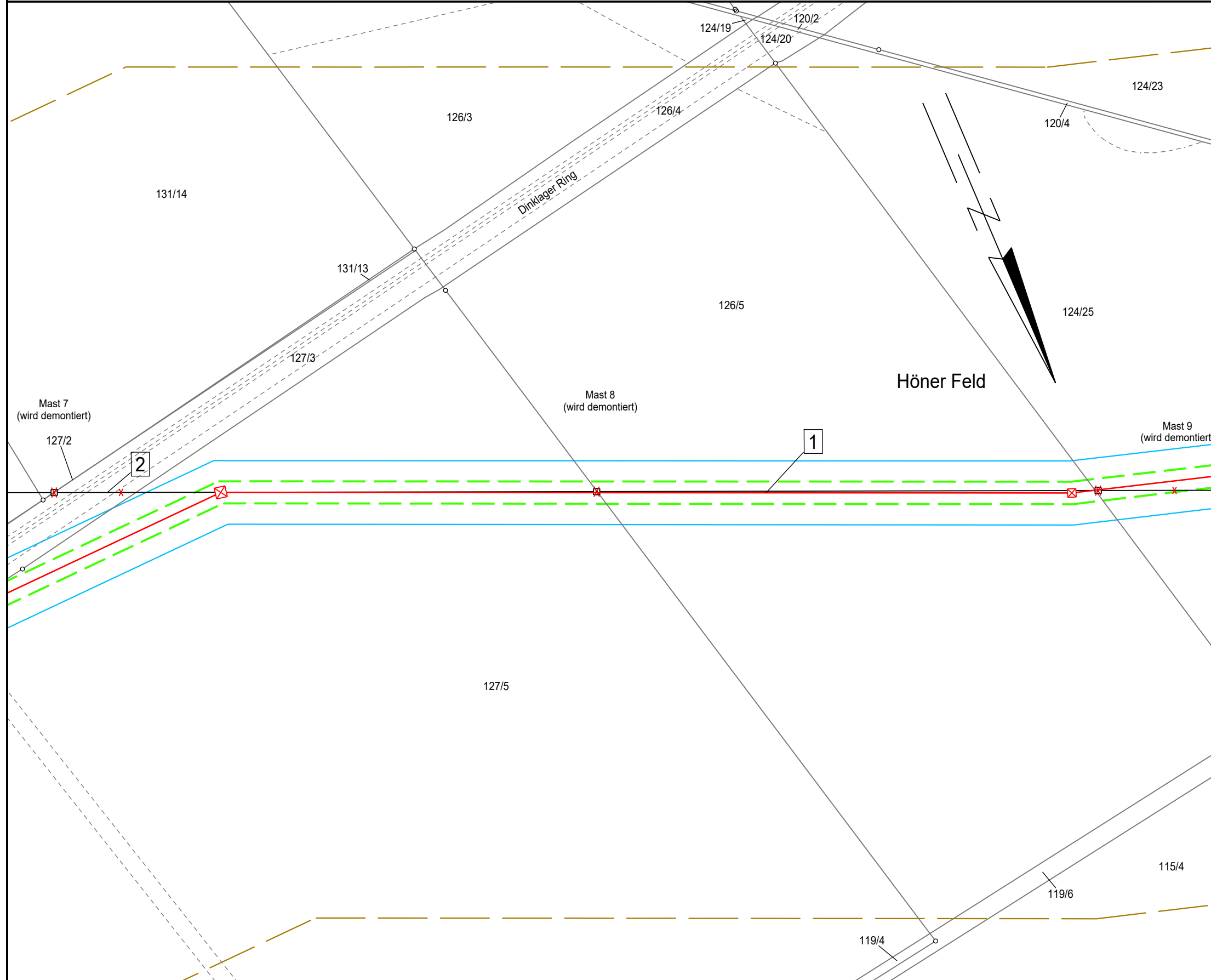

- 1 110-kV-Frltg. Dinklage - Essen, LH-14-087 (Ersatzneubau)
- 2 110-kV-Frltg. Dinklage - Essen, LH-14-087 (Rückbau)

Legende:

- Einwirkungsbereich im Bereich der wesentlichen Änderungen (200m)
- Bewertungsabstand im Bereich der wesentlichen Änderung (10m)
- ruhender Leiter im Bereich der wesentlichen Änderung
- Repräsentativer Bezugspunkt (BP)
- Maßgeblicher Minimierungsort (MMO)
- Umfangung MMO (ggf. Zusammenfassung MMOs außerhalb Bewertungsabstand)

Grenzen:

- Land
- Kreis
- Stadt/Gem.
- Gemarkung
- Flur
- Flurstück
- Nutzungsarten-grenze

Quelle: Auszug aus den Geobasisdaten der Niedersächsischen Vermessungs- und Katasterverwaltung © 2021

Planfeststellungsunterlage

Aufgestellt
Helmstedt 31.01.2022

Firma

Maßstab:
1:2000
Maßstab:
Meter

	Datum	Name
Bearb.	30.04.2021	Winkler
Gepr.	30.04.2021	Schaper
Zustand		
Org.-Einheit	NE-NL	

avacon

SPIE Kataster aktual. 03.11.21 Müller
Zust. Änderung Datum Name

Blatt: 4 / 24

Satzungsgemäß ausgelegt in der Zeit
vom
bis

Zeit und Ort der Auslegung sind vor Auslegung ortsüblich bekannt gemacht worden

Gemeinde:

Dienstsiegel/Unterschrift

Planfeststellungsbehörde

Landkreis Vechta
Stadt Dinklage

Gemarkung Dinklage
Flur 15