

59
WE/WAdiff/WA100-22,00
AA-4-EE-2017.1
/DA

Lastfall	Durchhang [m]	
	links	rechts
80°C	4.78*	5.45*
40°C	4.20	4.62
-5°C+u.Z.	-	-

UW Essen
Portal

DA/

(132.7)
-146.6-
(161.4)

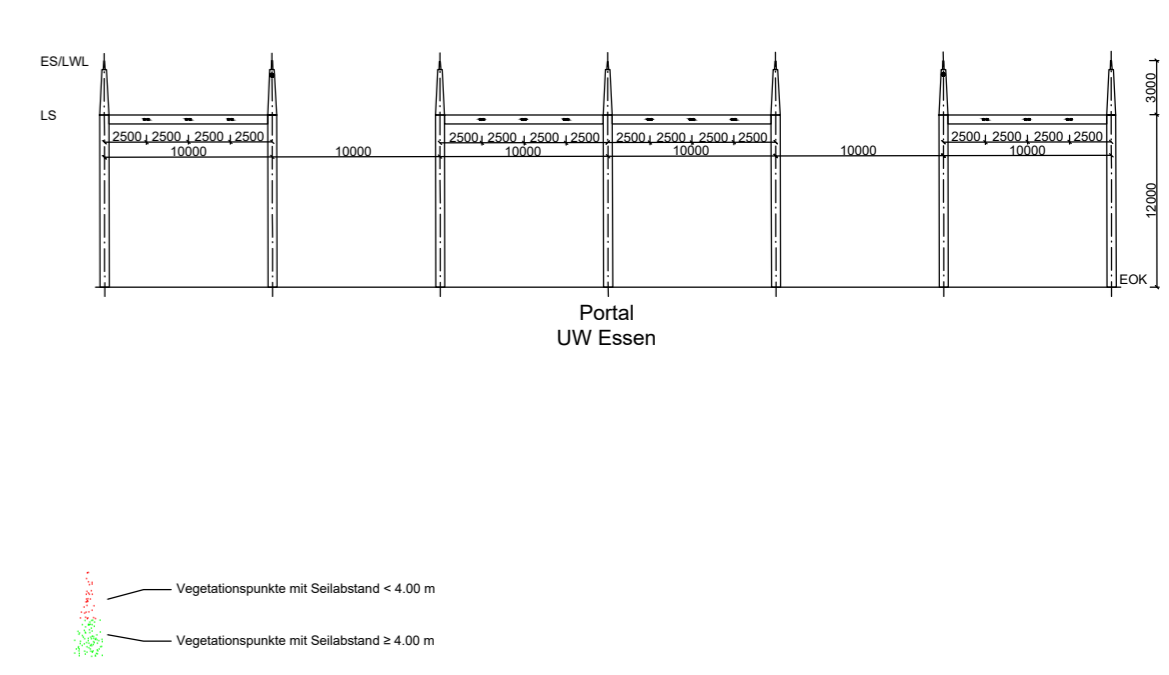
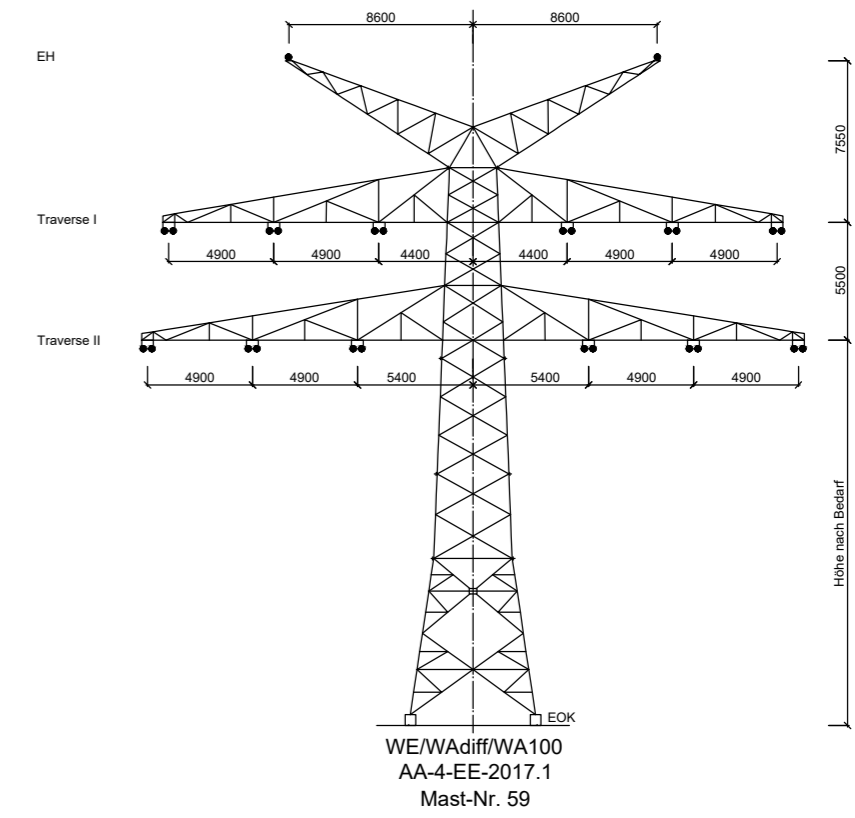
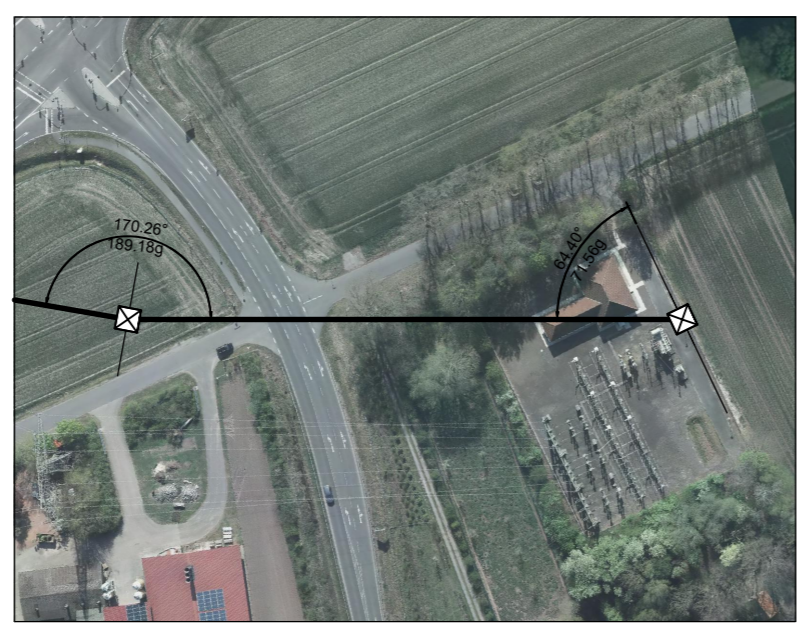
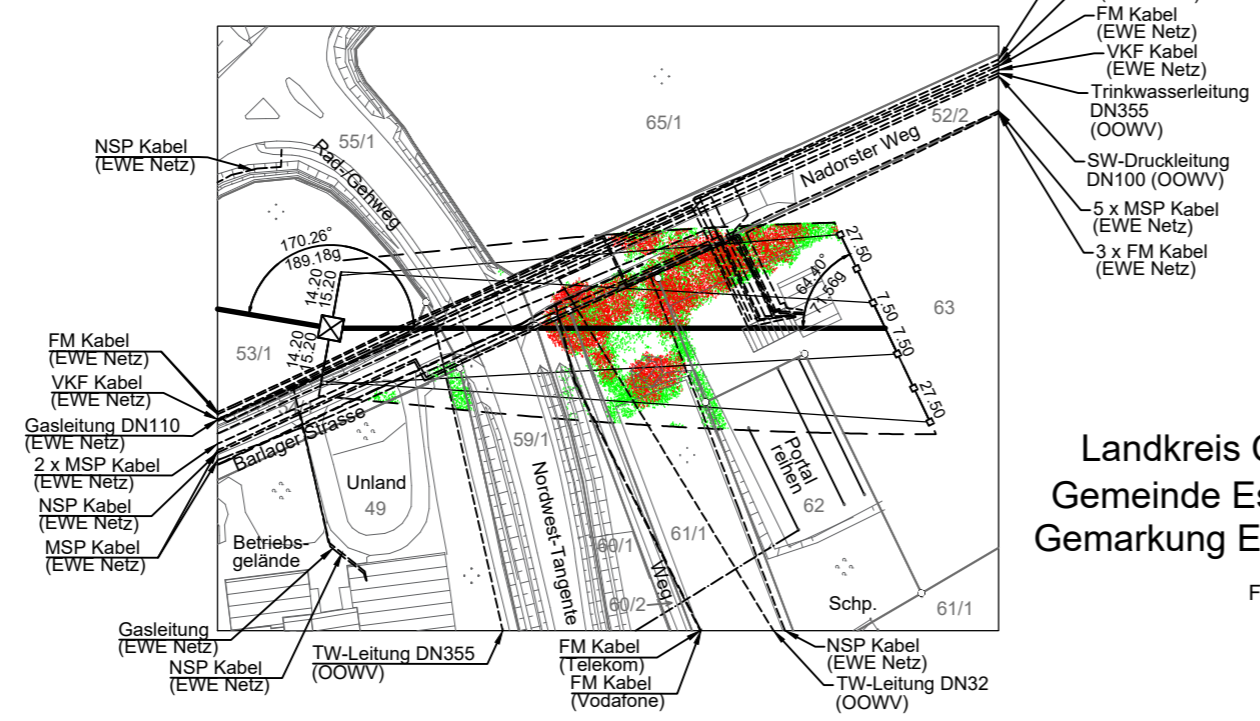
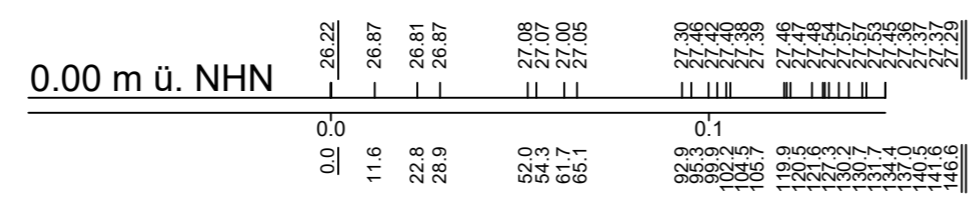
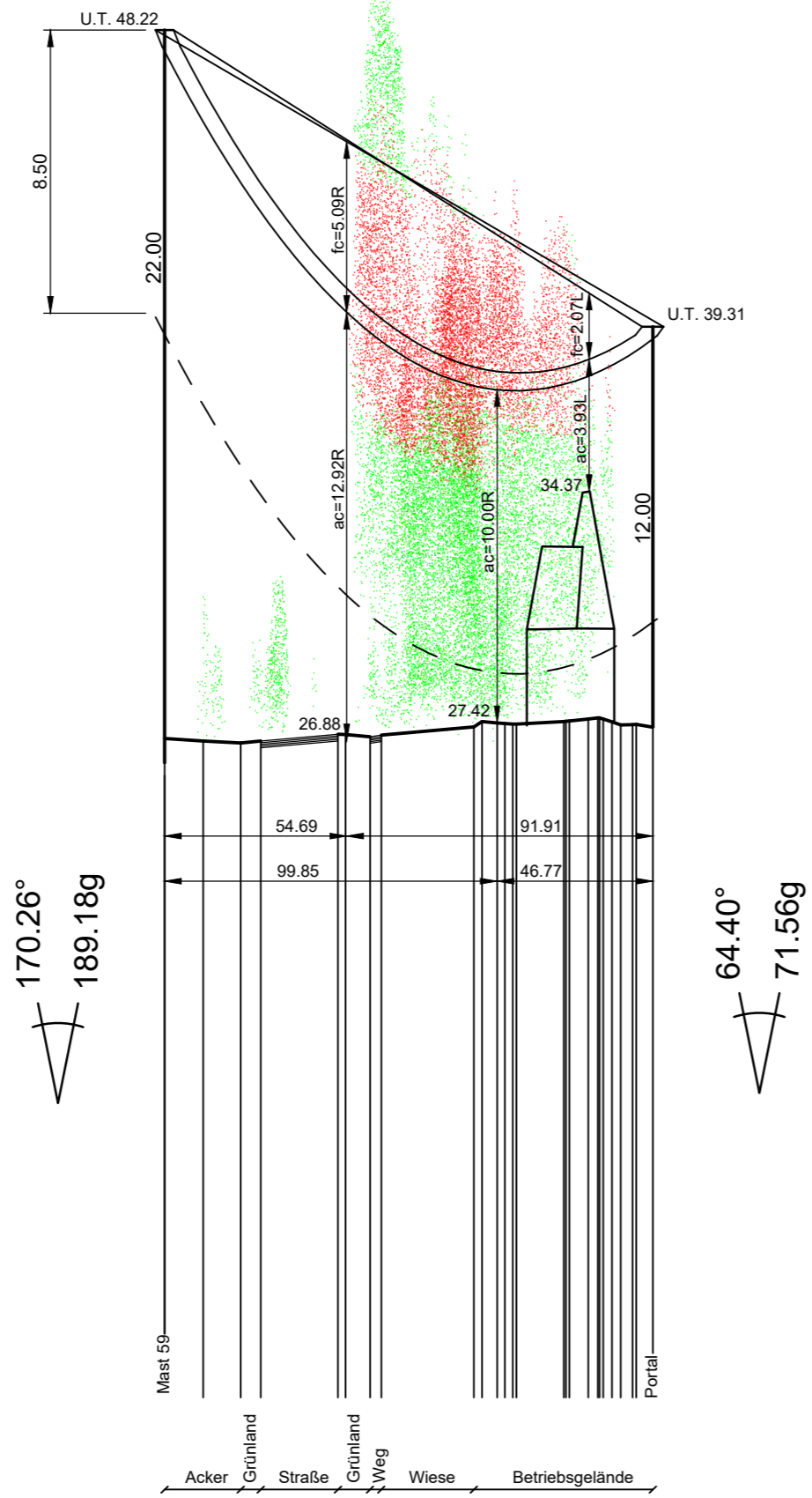

avacon

Anlage 8.1

110-kV-Leitung
Dinklage - Essen
LH-14-087

Längenprofil
Mast-Nr. 59 - Portal UW Essen

Errichtungsvorschrift	: 0210/DIN EN 50341-2-4: 04/2016, Eiszone 2, Windzone 2
Gestänge	: AA-4-EE-2017.1
Beseilung	: 2x3x2 382-AL1/49-ST1A SIGMA MZ=23.0 N/mm ²
Leitersseil	: 2x1 264-AL3/24-A20SA SIGMA MZ=23.0 N/mm ²
Erdseil	:
Luftkabel/ sonstige Belegung	: DA=2.80m (60 kg)
Ketten	: 15m rechts ----- oder links ----- aufgenommen
Seitliche Überhöhung	:

Quellvermerk: Auszug aus den Geobasisdaten der Niedersächsischen Vermessungs- und Katasterverwaltung
© 2020 L.L.B.N.

Planfeststellungsunterlage			Satzungsgemäß ausgelegt in der Zeit	
Aufgestellt Helmstedt, 31.01.2022			vom bis	
i.V. Bohnis			Zeit und Ort der Auslegung sind vor Auslegung ortsüblich bekannt gemacht worden	
i.A. Ulrich Herrmann			Gemeinde:	
Firma SPiE	Maßstab: Länge 1 : 2000 Höhe 1 : 200	Einheit: Meter	Dienstesiegel/Unterschrift	
Datum			Name	
Bearb. 10.03.2021			Blanke	
Gepr. 10.03.2021			Schaper	
Zustand			Gültig	
Org.-Einheit			-	
avacon				
Zust.	Änderung	Datum	Name	Blatt: 24 / 24