

21
WAZ160-18,00-13,00
A-2-E-2007.1
/DA

Lastfall	Durchhang [m]	
	links	rechts
80°C	6.86	6.88
40°C	5.78	5.80
-5°C+u.Z.	-	-

22
WA160-17,00
A-2-T-2019.1
DA/

(233.5)
-233.7-
(234.1)

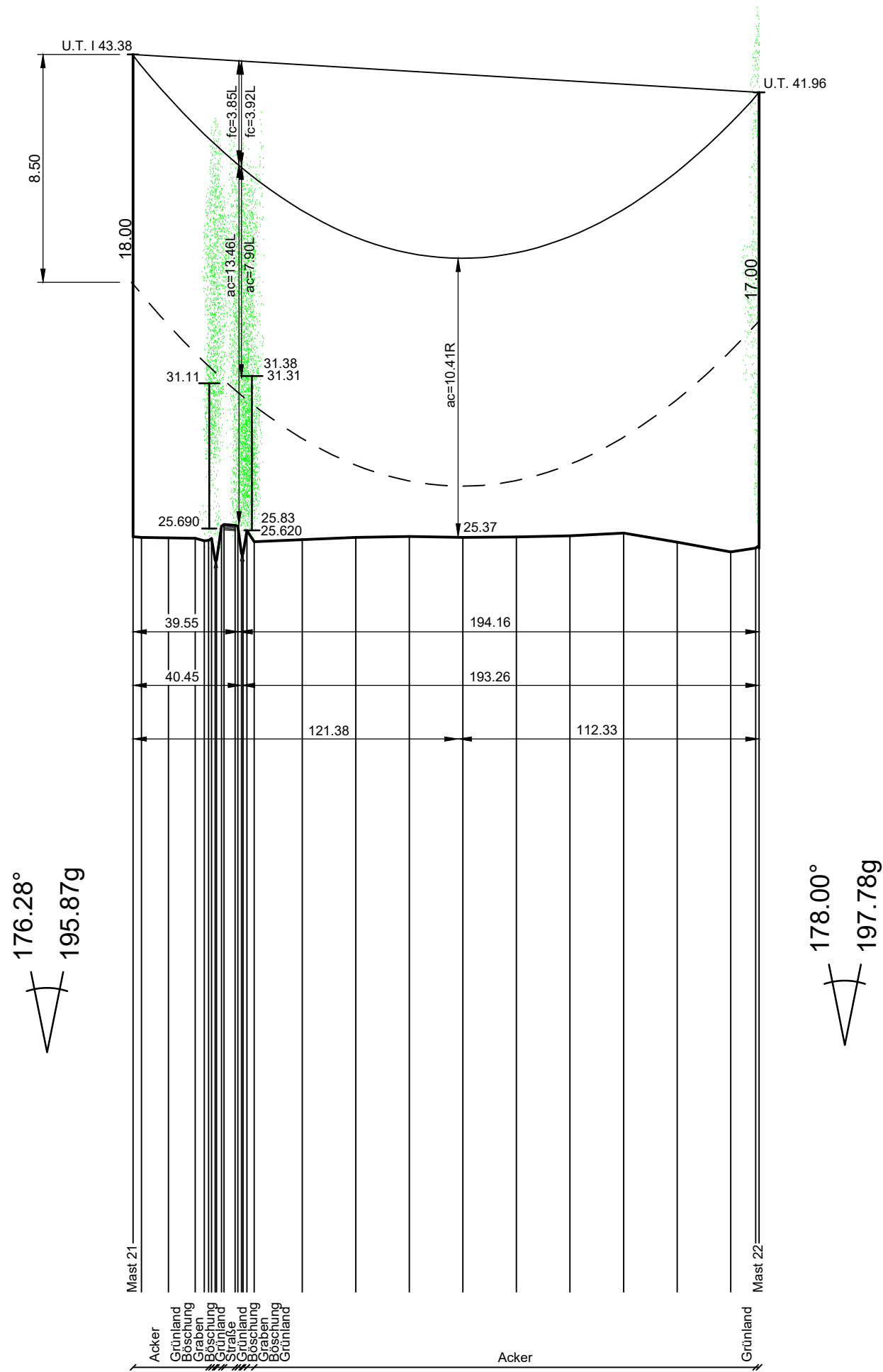

176.28°
195.87g

178.00°
197.78g

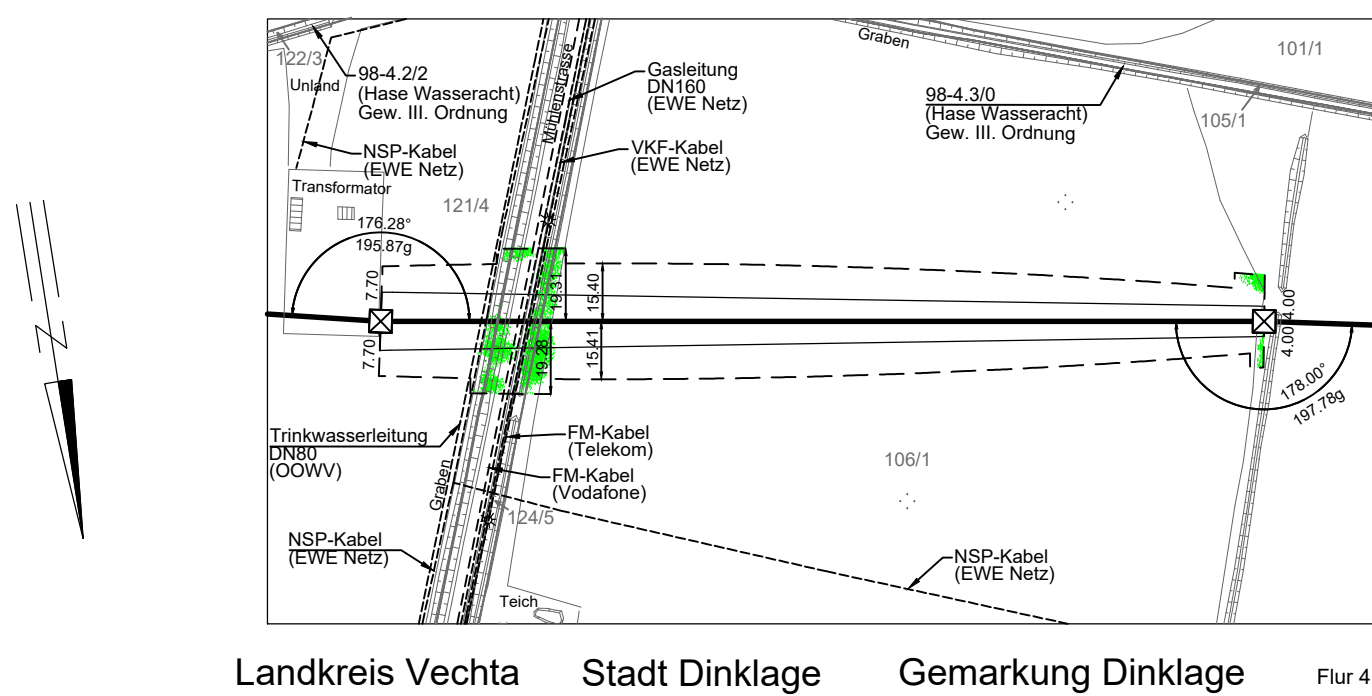
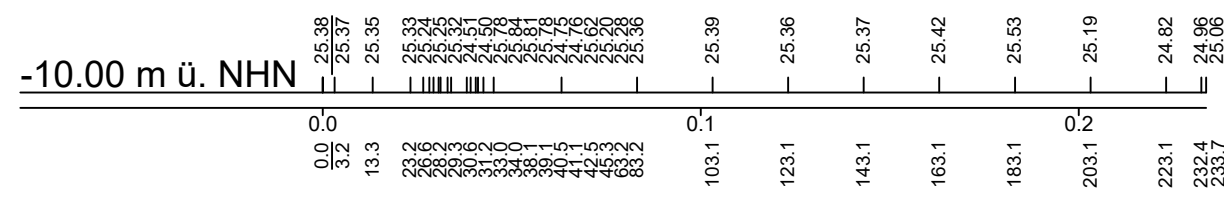

Landkreis Vechta Stadt Dinklage Gemarkung Dinklage Flur 4

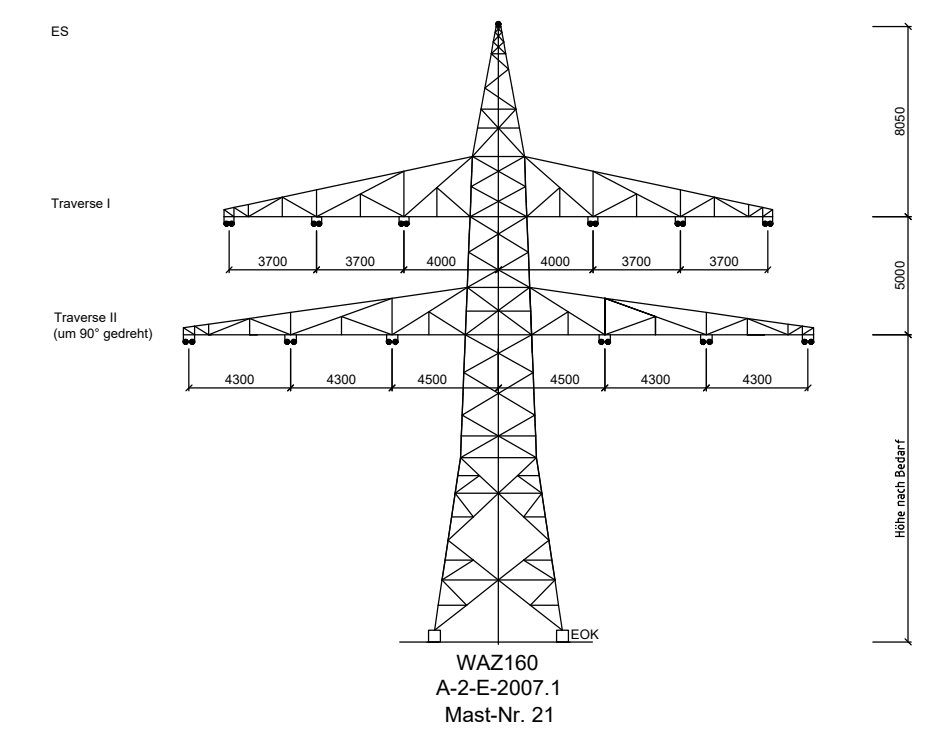
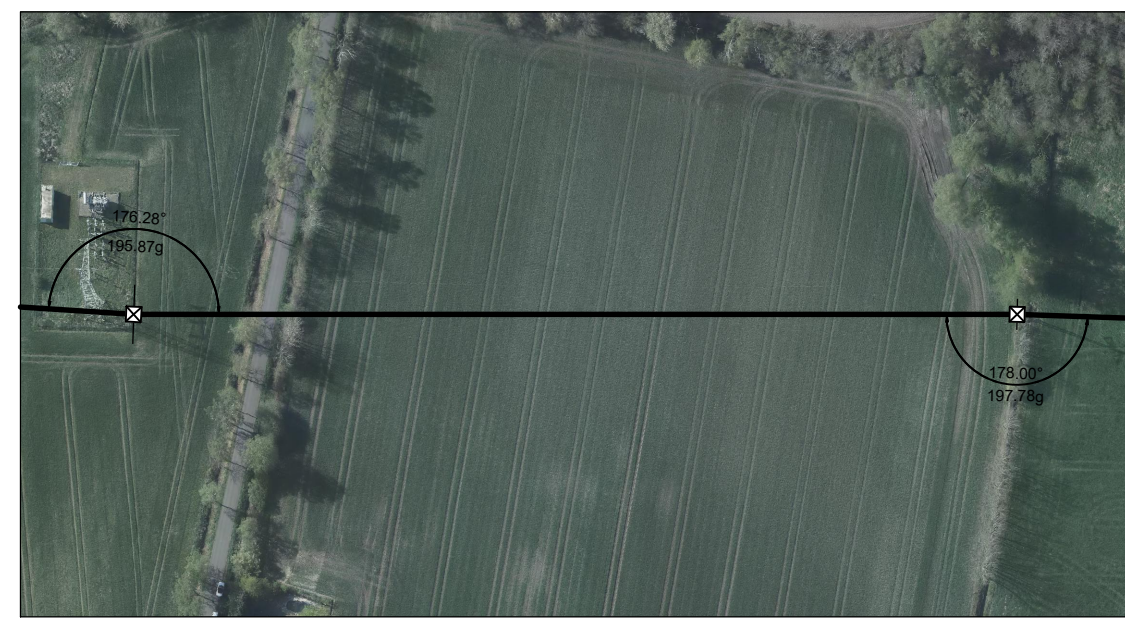

WAZ160
A-2-E-2007.1
Mast-Nr. 21

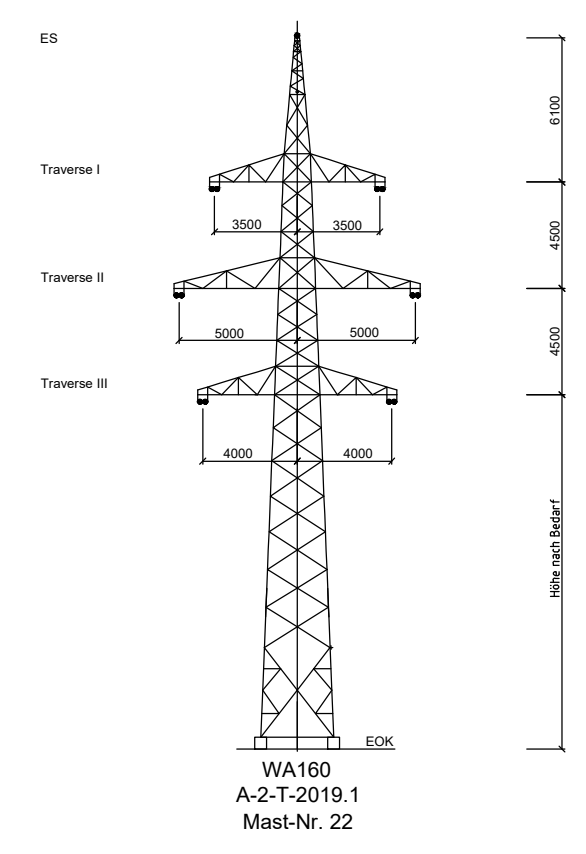

WA160
A-2-T-2019.1
Mast-Nr. 22

Vegetationspunkte mit Seilabstand < 4.00 m
Vegetationspunkte mit Seilabstand ≥ 4.00 m

avacon

Anlage 8.1

110-kV-Leitung
Dinklage - Essen
LH-14-087

Längenprofil
Mast-Nr. 21 - Mast-Nr. 22

Errichtungsvorschrift	: 0210/DIN EN 50341-2-4: 04/2016, Eiszone 2, Windzone 2
Gestänge	: A-2-T-2019.1; A-2-E-2007.1
Beseilung	: 2x3x2 382-AL 1/49-ST1A SIGMA MZ=46.0 N/mm ²
Leitersseil	: 1x1 264-AL3/24-A20SA SIGMA MZ=44.0 N/mm ²
Erdseil	: -
Luftkabel/ sonstige Belegung	: DA=2.80m (60 kg)
Ketten	: 15m rechts ----- oder links ----- aufgenommen

Quellvermerk: Auszug aus den Geobasisdaten der Niedersächsischen Vermessungs- und Katasterverwaltung
© 2018 LBL

Planfeststellungsunterlage		Satzungsgemäß ausgelegt in der Zeit
Aufgestellt Helmstedt,		vom
31.01.2022		bis
..... I.V. Bohms		Zeit und Ort der Auslegung sind vor Auslegung ortsüblich bekannt gemacht worden
..... I.A. Ulrich Herrmann		Gemeinde:
Firma	Maßstab: Länge 1 : 2000 Höhe 1 : 200	Einheit: Meter
..... SPiE		Dienstsiegel/Unterschrift
.....		Planfeststellungsbehörde
.....		Datum Name
.....		Bearb. 09.03.2021 Blanke
.....		Gepr. 09.03.2021 Schaper
.....		Zustand Gültig
.....		Org.-Einheit -
.....		avacon
Zust.	Änderung Datum Name	Blatt: 9 / 24