



# 110-kV-Freileitung Dinklage - Essen LH-14-087

## Maßnahmenplan Mast Nr. 47 - Mast Nr. 48

- 1 110-kV-Frtg. Dinklage - Essen, LH-14-087 (Ersatzneubau)
- 2 110-kV-Frtg. Dinklage - Essen, LH-14-087 (Rückbau)

**Legende:**

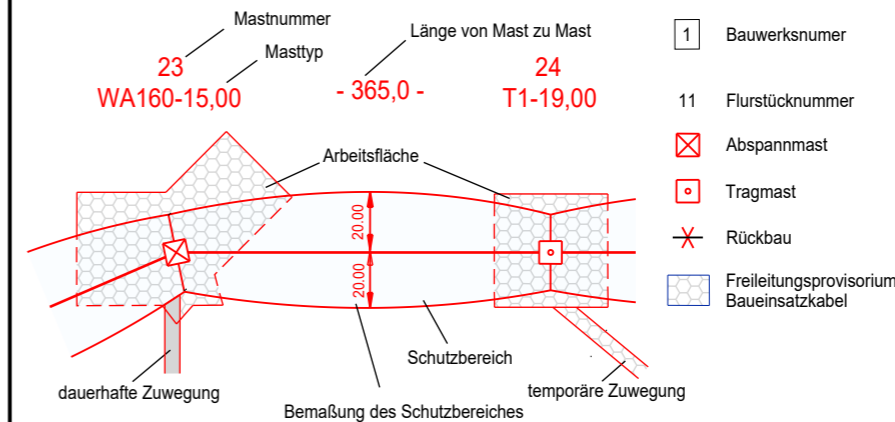

**Grenzen:**

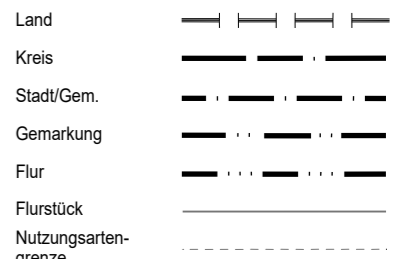

**Maßnahme:**

- Gehölze zurückschneiden, Aufwuchsbeschränkung bis zu einer Höhe von 8,0m
- Gehölze zurückschneiden oder fällen, bei Wiederaufforstung mit Anpflanzung bis zu einer Endwuchshöhe von 7,0m

Quelle: Auszug aus den Geobasisdaten der Niedersächsischen Vermessungs- und Katasterverwaltung © 2021

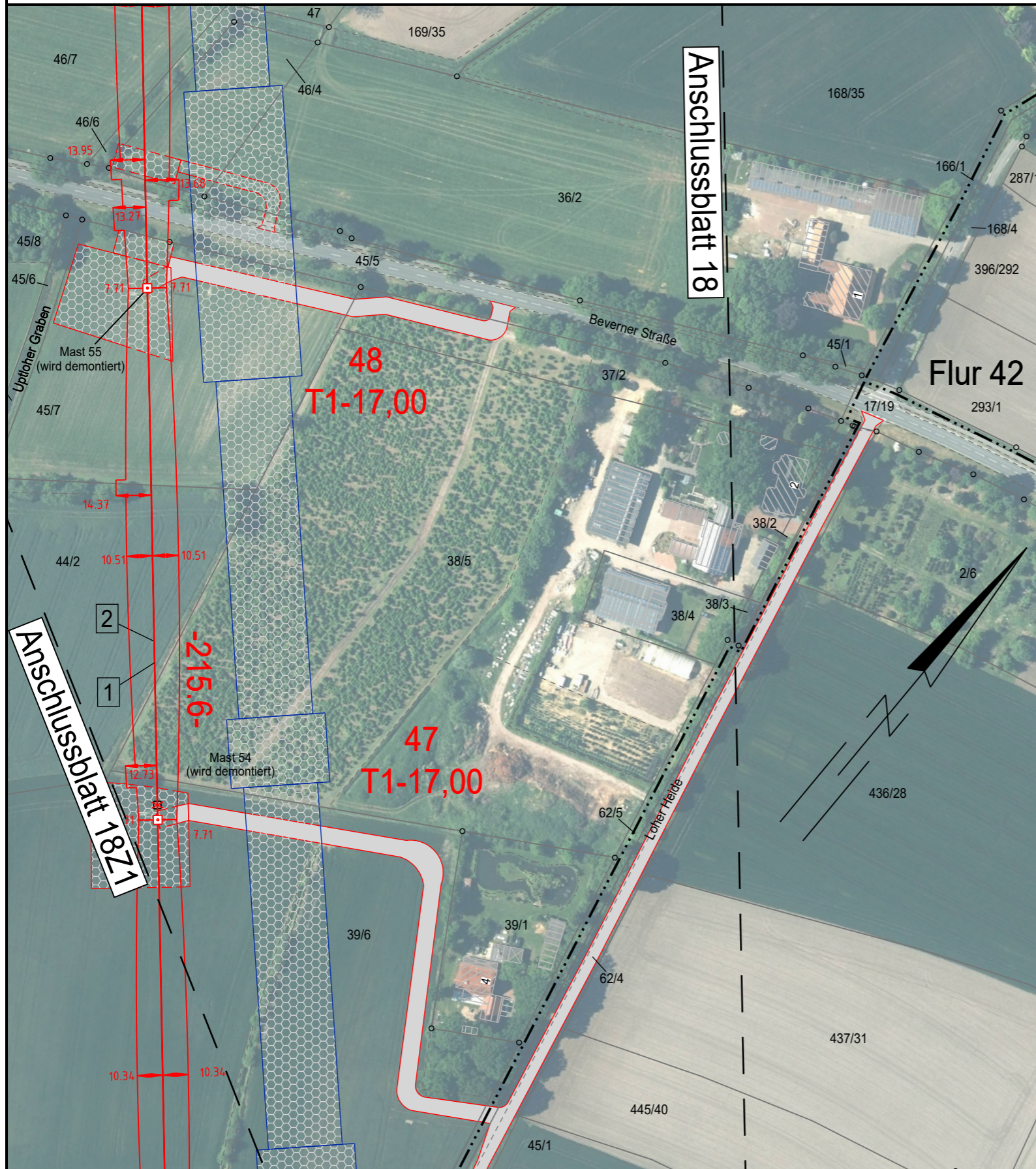

Anschlussblatt 18Z11

Anschlussblatt 18

Landkreis Cloppenburg  
Flur 43 Gemeinde Essen (Oldenburg) Flur 40  
Gemarkung Essen (Oldenburg)

### Planfeststellungsunterlage

Aufgestellt  
Helmstedt  
..... 31.01.2022 .....

Firma: **SPIE**  
Maßstab: 1:2000  
Maßstab: Meter

	Datum	Name
Bearb.	11.10.2021	Müller
Gepr.	18.10.21	Langer
Zustand		
Org.-Einheit	NE-NL	
<b>avacon</b>		
SPIE	Kataster aktual.	03.11.21
Zust.	Änderung	Datum
		Name
Blatt: 18Z224		

Satzungsgemäß ausgelegt in der Zeit  
vom .....  
bis .....

Zeit und Ort der Auslegung sind vor Auslegung ortsüblich bekannt gemacht worden

Gemeinde: .....

Dienstsigel/Unterschrift .....

Planfeststellungsbehörde