

110-kV-Freileitung Dinklage - Essen LH-14-087

Maßnahmenplan Mast Nr. 25 - Mast Nr. 26

- 1 110-kV-Frtg. Dinklage - Essen, LH-14-087 (Ersatzneubau)
- 2 110-kV-Frtg. Dinklage - Essen, LH-14-087 (Rückbau)

Legende:

<p>Mastnummer 23 WA160-15,00</p> <p>Masttyp T1-19,00</p> <p>Länge von Mast zu Mast - 365,0 -</p> <p>Mastnummer 24 T1-19,00</p>	<p>1 Bauwerksnummer</p> <p>11 Flurstücknummer</p> <p>⊗ Abspannmast</p> <p>⊕ Tragmast</p> <p>⊗ Rückbau</p> <p>⊞ Freileitungsprovisorium/ Bauweisekabel</p>	<p>Grenzen:</p> <p>Land</p> <p>Kreis</p> <p>Stadt/Gem.</p> <p>Gemarkung</p> <p>Flur</p> <p>Flurstück</p> <p>Nutzungsarten- grenze</p> <p>Maßnahme:</p> <p>Gehölze zurückschneiden, Aufwuchsbeschränkung bis zu einer Höhe von 8,0m</p> <p>Gehölze zurückschneiden oder fällen, bei Wiederaufforstung mit Anpflanzung bis zu einer Endwuchshöhe von 7,0m</p>
--	---	---

Quelle: Auszug aus den Geobasisdaten der Niedersächsischen Vermessungs- und Katasterverwaltung © 2021

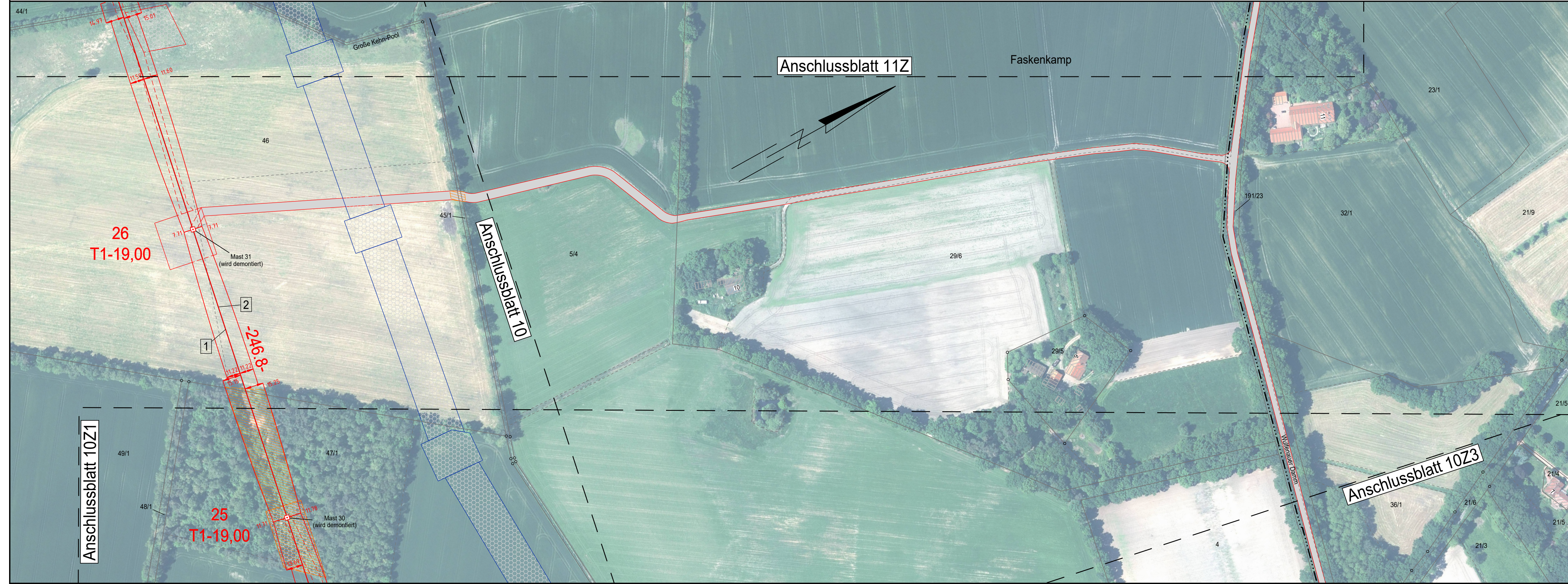

Landkreis Vechta
Stadt Dinklage

Gemarkung Dinklage
Flur 4

Flur 1

Planfeststellungsunterlage

Aufgestellt
Helmstedt
..... 31.01.2022

Firma
SPIE

Maßstab:
1:2000

Maßstab:
Meter

Datum	Name
Bearb. 06.10.21	Müller
Gepr. 18.10.21	Langer
Zustand	
Org.-Einheit NE-NL	

avacon

SPIE Kataster aktual. 03.11.21 Müller
Zust. Änderung Datum Name Blatt: 10ZZ24

Satzungsgemäß ausgelegen in der Zeit
vom
bis

Zeit und Ort der Auslegung sind vor Auslegung ortsüblich bekannt
gemacht worden

Gemeinde:

Dienstsiegel/Unterschrift

Planfeststellungsbehörde