

110-kV-Freileitung Dinklage - Essen LH-14-087

Maßnahmenplan Mast Nr. 38 - Mast Nr. 39

- 1 110-kV-Frtlg. Dinklage - Essen, LH-14-087 (Ersatzneubau)
- 2 110-kV-Frtlg. Dinklage - Essen, LH-14-087 (Rückbau)

Legende:

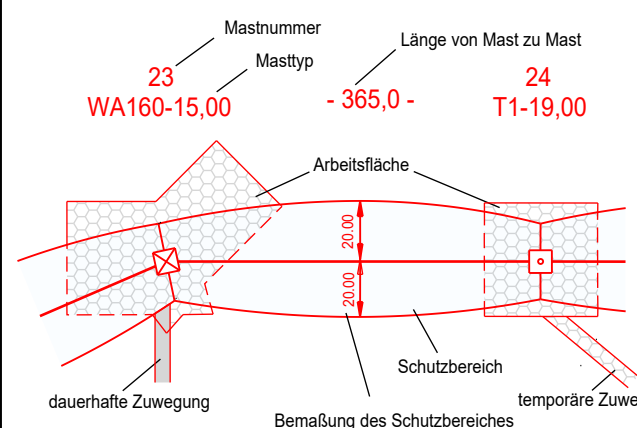

- 1 Bauwerksnummer
- 11 Flurstücknummer
- ⊠ Abspannmast
- ⊡ Tragmast
- ✕ Rückbau
- ⬢ Freileitungsprovisorium/
Bauereinsatzkabel

Grenzen:

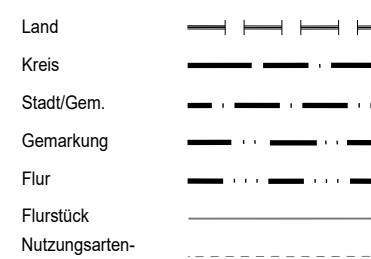

Maßnahme:

- Gehölze zurückschneiden, Aufwuchsbeschränkung bis zu einer Höhe von 8,0m
- Gehölze zurückschneiden oder fällen, bei Wiederaufforstung mit Anpflanzung bis zu einer Endwuchshöhe von 7,0m

Quelle: Auszug aus den Geobasisdaten der Niedersächsischen Vermessungs- und Katasterverwaltung © 2021

Planfeststellungsunterlage

Aufgestellt
Helmstedt

31.01.2022

Firma
SPIE

Maßstab:
1:2000

Maßstab:
Meter

	Datum	Name
Bearb.		
Gepr.		
Zustand		
Org.-Einheit NE-NL		

avacon

SPIE Kataster aktual. 03.11.21 Müller
Zust. Änderung Datum Name

Blatt: 16Z 24

Satzungsgemäß ausgelegt in der Zeit

vom

bis

Zeit und Ort der Auslegung sind vor Auslegung ortsüblich bekannt gemacht worden

Gemeinde:

Dienstsiegel/Unterschrift

Planfeststellungsbehörde

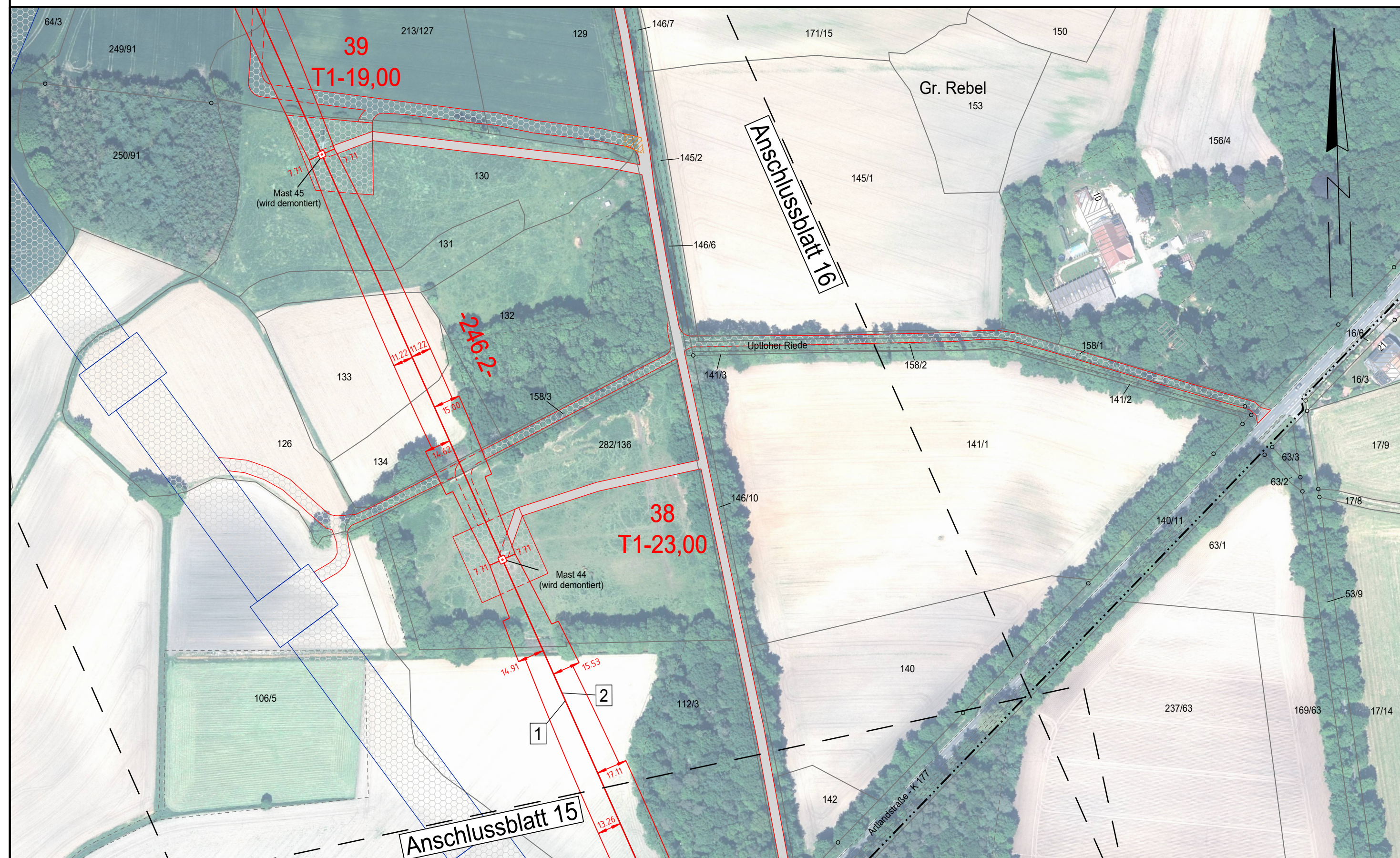

Landkreis Cloppenburg
Gemeinde Essen (Oldenburg)

Gemarkung Essen (Oldenburg)
Flur 47

Flur 49