



110-kV-Freileitung Dinklage - Essen LH-14-087

Maßnahmenplan Mast Nr. 30 - Mast Nr. 33

- 1 110-kV-Frtg. Dinklage - Essen, LH-14-087 (Ersatzneubau)
- 2 110-kV-Frtg. Dinklage - Essen, LH-14-087 (Rückbau)

Legende:

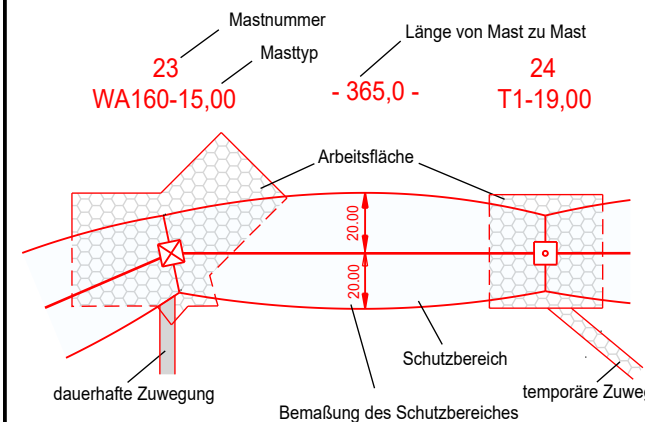

Quelle: Auszug aus den Geobasisdaten der Niedersächsischen Vermessungs- und Katasterverwaltung © 2021

Grenzen:

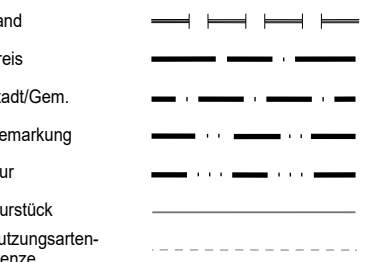

Maßnahme:

Gehölze zurückschneiden, Aufwuchsbeschränkung bis zu einer Höhe von 8.0m
 Gehölze zurückschneiden oder fällen, bei Wiederaufforstung mit Anpflanzung bis zu einer Endwuchshöhe von 7.0m

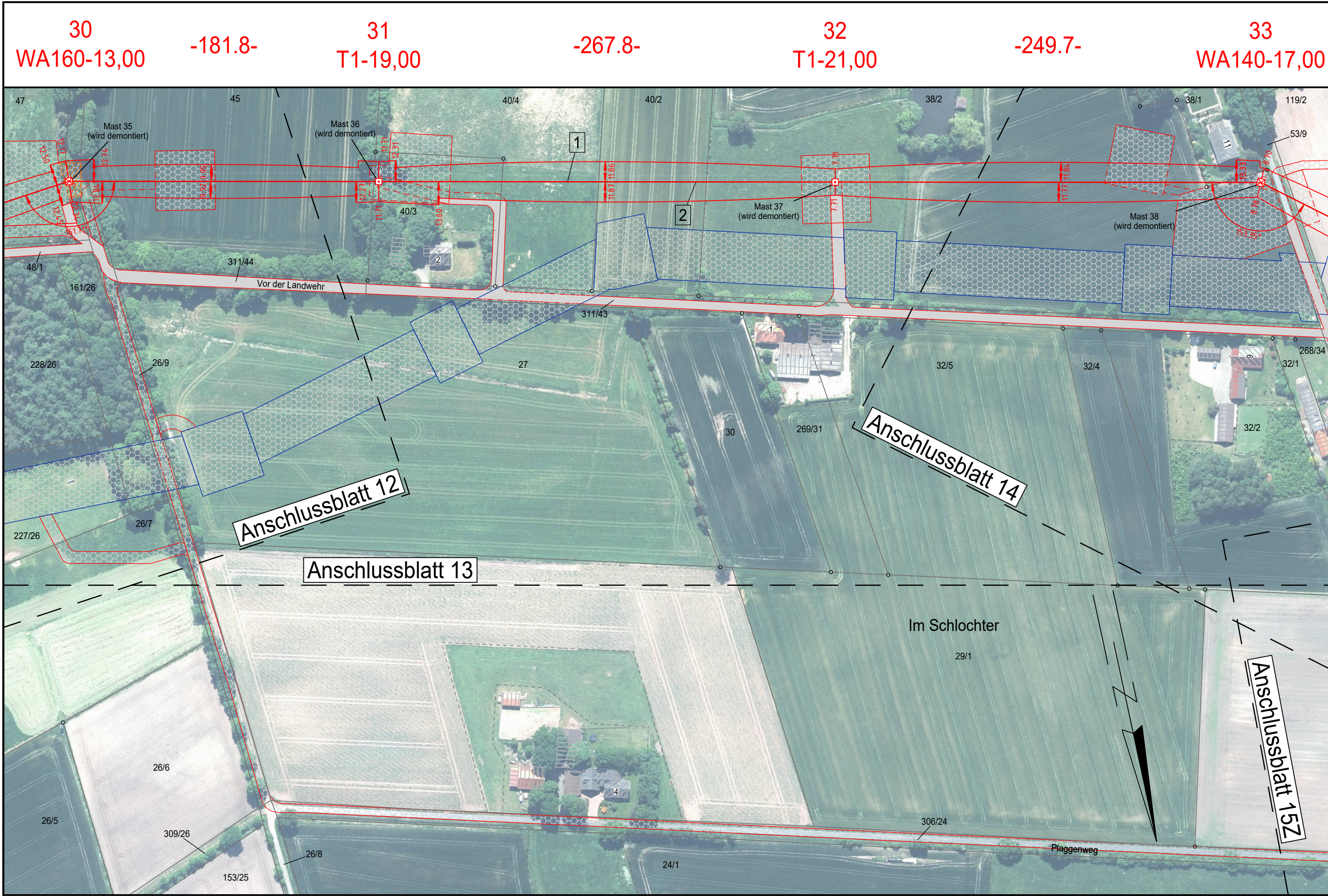

Landkreis Cloppenburg
Gemeinde Essen (Oldenburg)

Gemarkung Essen (Oldenburg)
Flur 49

Planfeststellungsunterlage

Aufgestellt
 Helmstedt
31.01.2022.....

Firma: **SPIE**
 Maßstab: 1:2000
 Maßstab: Meter

Datum	Name
Bearb. 08.10.2021	Müller
Gepr. 18.10.2021	Langer
Zustand	
Org.-Einheit NE-NL	

avacon
 Blatt: 13Z 24

Satzungsgemäß ausgelegt in der Zeit

vom
 bis
 Zeit und Ort der Auslegung sind vor Auslegung ortsüblich bekannt gemacht worden

Gemeinde:

Dienstseigel/Unterschrift

Planfeststellungsbehörde