

## 110-kV-Freileitung Dinklage - Essen LH-14-087

### Maßnahmenplan Mast Nr. 2 - Mast Nr. 3

- 1 110-kV-Frtg. Dinklage - Essen, LH-14-087 (Ersatzneubau)
- 2 110-kV-Frtg. Dinklage - Essen, LH-14-087 (Rückbau)

#### Legende:

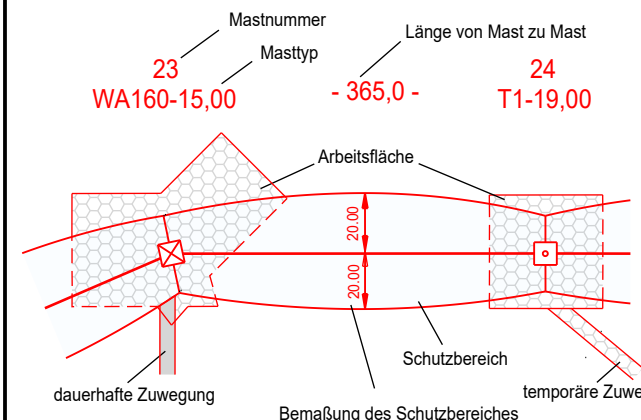

Quelle: Auszug aus den Geobasisdaten der Niedersächsischen Vermessungs- und Katasterverwaltung © 2021

#### Grenzen:

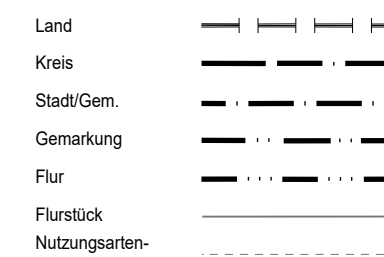

#### Maßnahme:

Gehölze zurückschneiden, Aufwuchsbeschränkung bis zu einer Höhe von 8,0m  
Gehölze zurückschneiden oder fällen, bei Wiederaufforstung mit Anpflanzung bis zu einer Endwuchshöhe von 7,0m

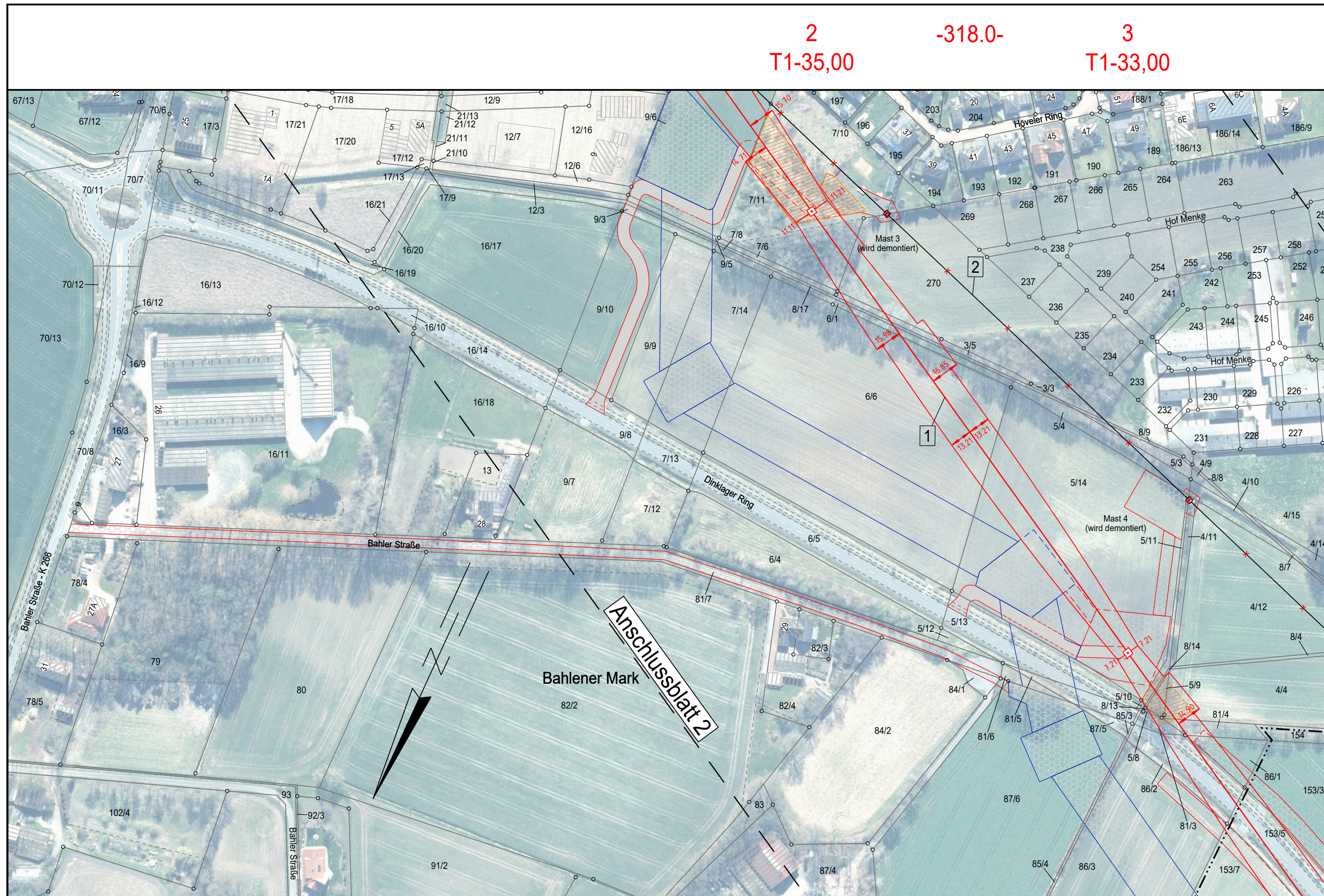

Landkreis Vechta  
Stadt Dinklage

Gemarkung Dinklage  
Flur 18

Flur 15

#### Planfeststellungsunterlage

Aufgestellt  
Helmstedt  
..... 31.01.2022 .....

Firma  
**SPIE**

Maßstab:  
1:2000

Maßstab:  
Meter

Datum	Name
Bearb. 06.10.2021	Müller
Gepr. 18.10.201	Langer
Zustand	
Org.-Einheit NE-NL	

**avacon**

SPIE Kataster aktual. 03.11.21 Müller  
Zust. Änderung Datum Name Blatt: 22 / 24

Satzungsgemäß ausgelegt in der Zeit  
vom .....  
bis .....  
Zeit und Ort der Auslegung sind vor Auslegung ortsüblich bekannt gemacht worden

Gemeinde: .....

Dienstsigel/Unterschrift .....

Planfeststellungsbehörde