

59
WE/WAdiff/WA100-22,00 -146.6-

UW Essen
Portal

avacon

110-kV-Freileitung
Dinklage - Essen
LH-14-087

Maßnahmenplan
Mast Nr. 59 - Portal

- 1 110-kV-Frtg. Dinklage - Essen, LH-14-087 (Ersatzneubau)
- 2 110-kV-Frtg. Dinklage - Essen, LH-14-087 (Rückbau)
- 3 110-kV-Frtg. Cloppenburg - Essen, LH-14-114

Legende:

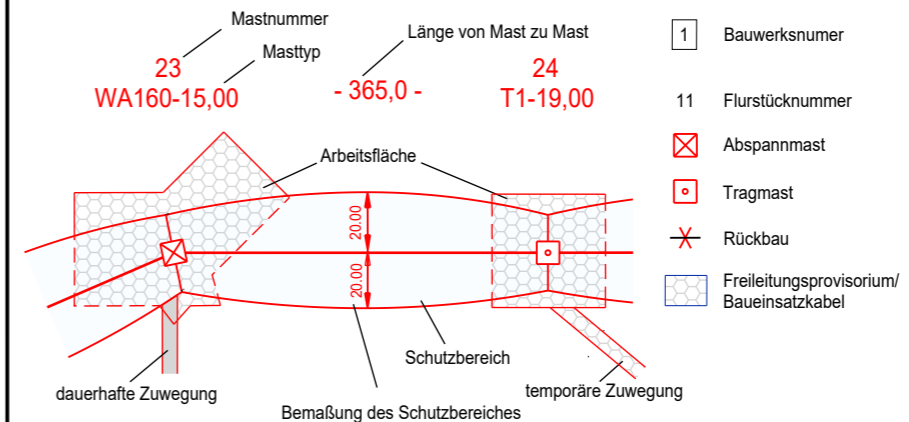

Grenzen:

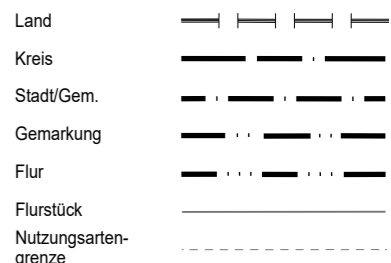

Maßnahme:

Gehölze zurückschneiden, Aufwuchsbeschränkung bis zu einer Höhe von 8.0m
Gehölze zurückschneiden oder fällen, bei Wiederaufforstung mit Anpflanzung bis zu einer Endwuchshöhe von 7.0m

Quelle: Auszug aus den Geobasisdaten der Niedersächsischen Vermessungs- und Katasterverwaltung © 2020

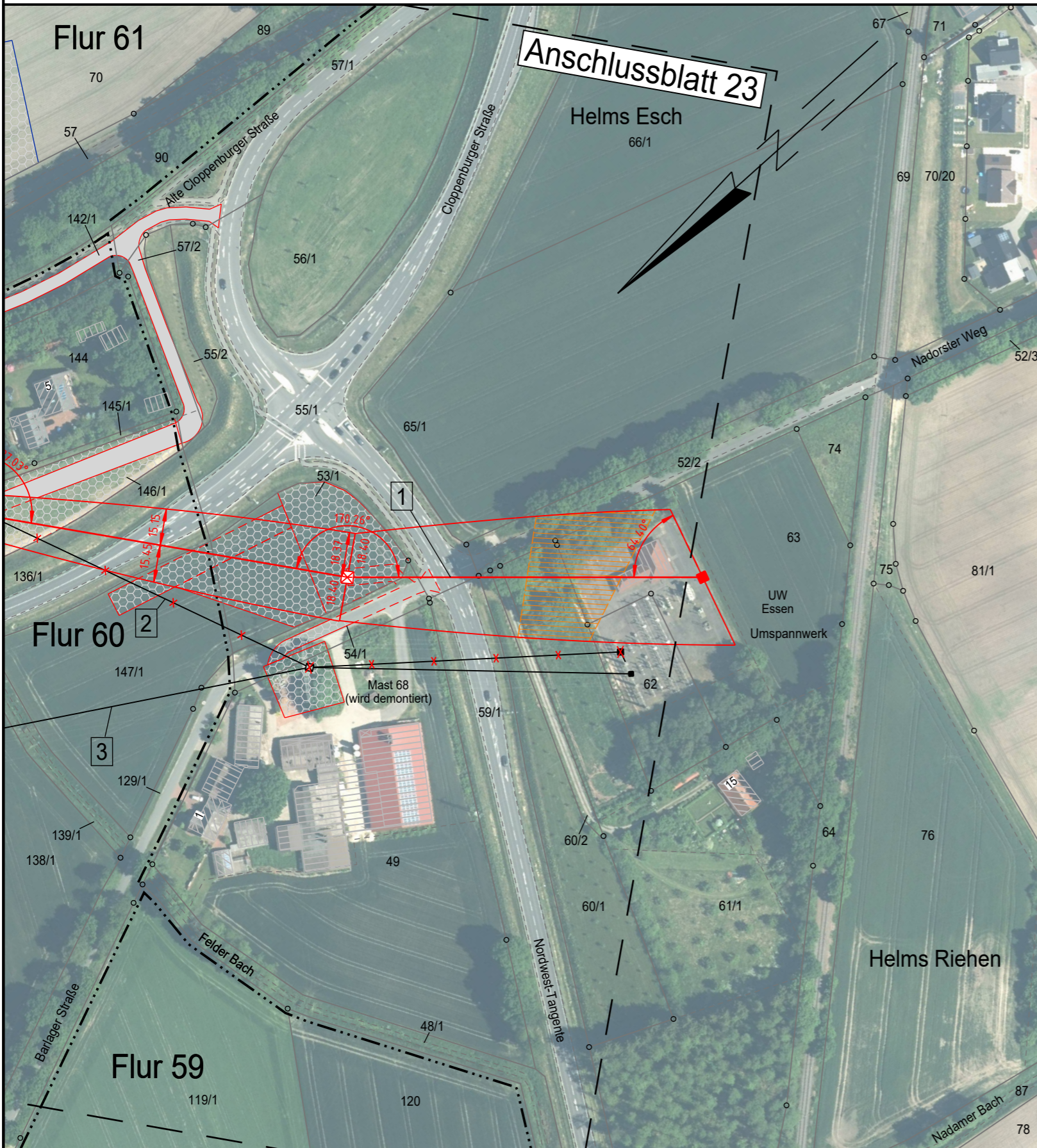

Planfeststellungsunterlage

Aufgestellt
Helmstedt
..... 31.01.2022

Satzungsgemäß ausgelegen in der Zeit
vom
bis
Zeit und Ort der Auslegung sind vor Auslegung ortsüblich bekannt gemacht worden

Firma
SPIE

Maßstab:
1:2000

Gemeinde:
Dienstsiegel/Unterschrift

	Datum	Name
Bearb.	30.04.2021	Winkler
Gepr.	30.04.2021	Schaper
Zustand		
Org.-Einheit NE-NL		

Maßstab:
Meter

Planfeststellungsbehörde

SPIE	Kataster aktual.	03.11.21	Müller
Zust.	Änderung	Datum	Name
Blatt: 24 / 24			

avacon

Landkreis Cloppenburg
Gemeinde Essen (Oldenburg)

Gemarkung Essen (Oldenburg)
Flur 62