

58 WA100-15,00 -156.7- WE/WAdiff/WA100-22,00 59

avacon

Anlage 7.2

110-kV-Freileitung
Dinklage - Essen
LH-14-087

Maßnahmenplan
Mast Nr. 58 - Mast Nr. 59

- 1 110-kV-Frtg. Dinklage - Essen, LH-14-087 (Ersatzneubau)
- 2 110-kV-Frtg. Dinklage - Essen, LH-14-087 (Rückbau)
- 3 110-kV-Frtg. Cloppenburg - Essen, LH-14-114

Legende:

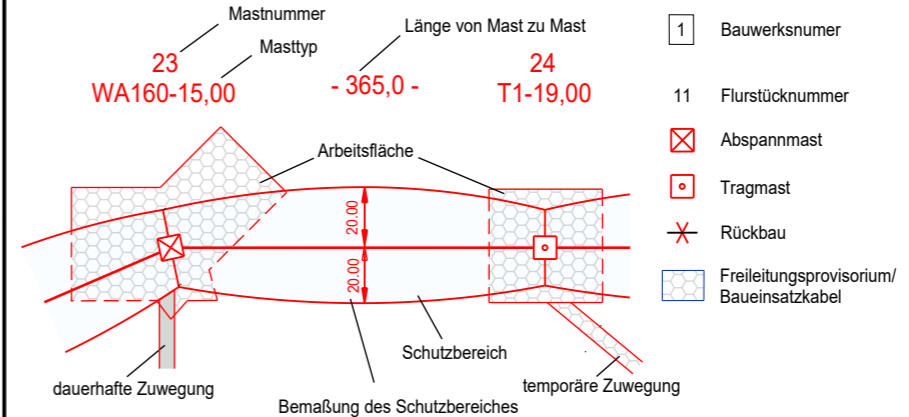

Grenzen:

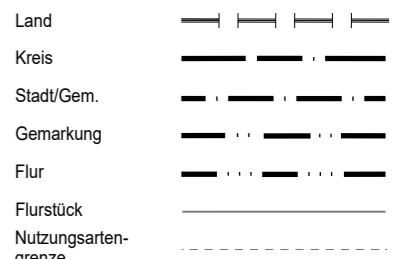

Maßnahme:

Gehölze zurückschneiden, Aufwuchsbeschränkung bis zu einer Höhe von 8.0m
Gehölze zurückschneiden oder fällen, bei Wiederaufforstung mit Anpflanzung bis zu einer Endwuchshöhe von 7.0m

Quelle: Auszug aus den Geobasisdaten der Niedersächsischen Vermessungs- und Katasterverwaltung © 2020

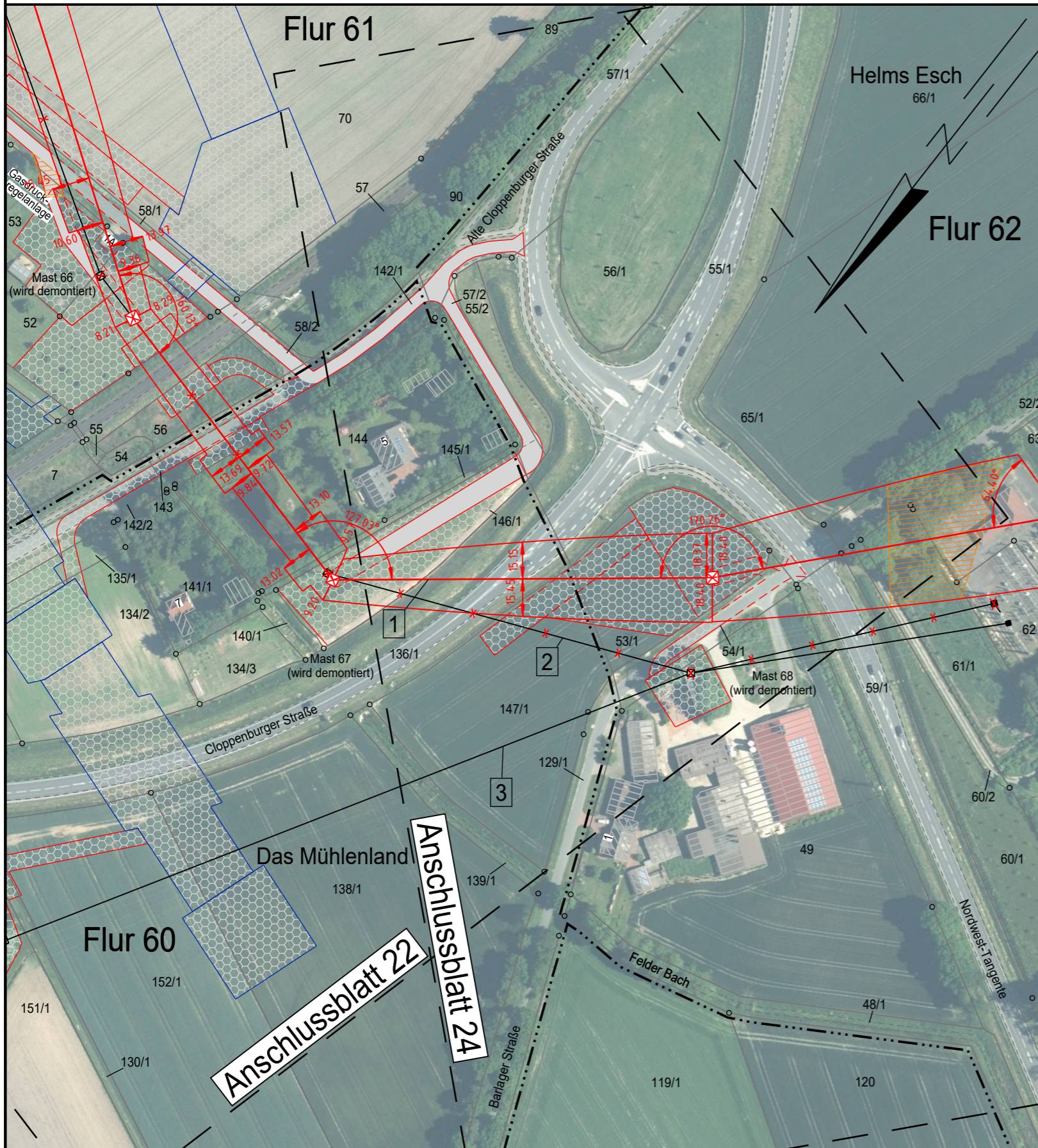

Planfeststellungsunterlage

Aufgestellt
Helmstedt
..... 31.01.2022

Satzungsgemäß ausgelegt in der Zeit
vom
bis
Zeit und Ort der Auslegung sind vor Auslegung ortsüblich bekannt gemacht worden

Firma	Maßstab:	Maßstab:
SPIE	1:2000	Meter
	Datum	Name
	Bearb. 30.04.2021	Winkler
	Gepr. 30.04.2021	Schaper
	Zustand	
	Org.-Einheit NE-NL	
avacon		
SPIE	Kataster aktual.	03.11.21
Zust.	Änderung	Datum
		Name
Blatt: 23 / 24		

Gemeinde:
Dienstsiegel/Unterschrift
Planfeststellungsbehörde

Landkreis Cloppenburg
Gemeinde Essen (Oldenburg)

Gemarkung Essen (Oldenburg)
Flur 59