



110-kV-Freileitung Dinklage - Essen LH-14-087

Maßnahmenplan Mast Nr. 57 - Mast Nr. 58

- 1 110-kV-Frtg. Dinklage - Essen, LH-14-087 (Ersatzneubau)
- 2 110-kV-Frtg. Dinklage - Essen, LH-14-087 (Rückbau)
- 3 110-kV-Frtg. Cloppenburg - Essen, LH-14-114

Legende:

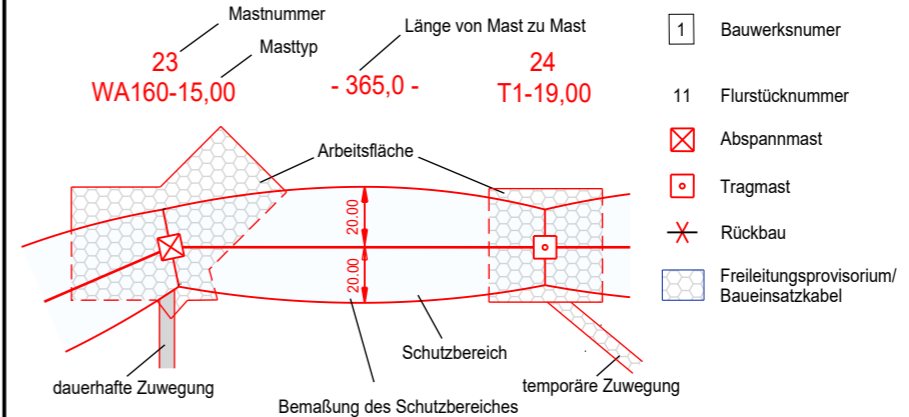

Grenzen:

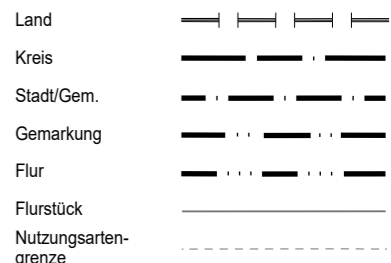

Maßnahme:

- Gehölze zurückschneiden, Aufwuchsbeschränkung bis zu einer Höhe von 8.0m
- Gehölze zurückschneiden oder fällen, bei Wiederaufforstung mit Anpflanzung bis zu einer Endwuchshöhe von 7.0m

Quelle: Auszug aus den Geobasisdaten der Niedersächsischen Vermessungs- und Katasterverwaltung © 2020

Planfeststellungsunterlage

Aufgestellt
Helmstedt
..... 31.01.2022

Firma **SPIE** Maßstab: 1:2000

	Datum	Name
Bearb.	30.04.2021	Winkler
Gepr.	30.04.2021	Schaper
Zustand		
Org.-Einheit NE-NL		

SPIE	Kataster aktual.	03.11.21	Müller
Zust.	Änderung	Datum	Name
Blatt: 22 / 24			

Satzungsgemäß ausgelegt in der Zeit
vom
bis

Zeit und Ort der Auslegung sind vor Auslegung ortsüblich bekannt gemacht worden

Gemeinde:

Dienstsiegel/Unterschrift

Planfeststellungsbehörde

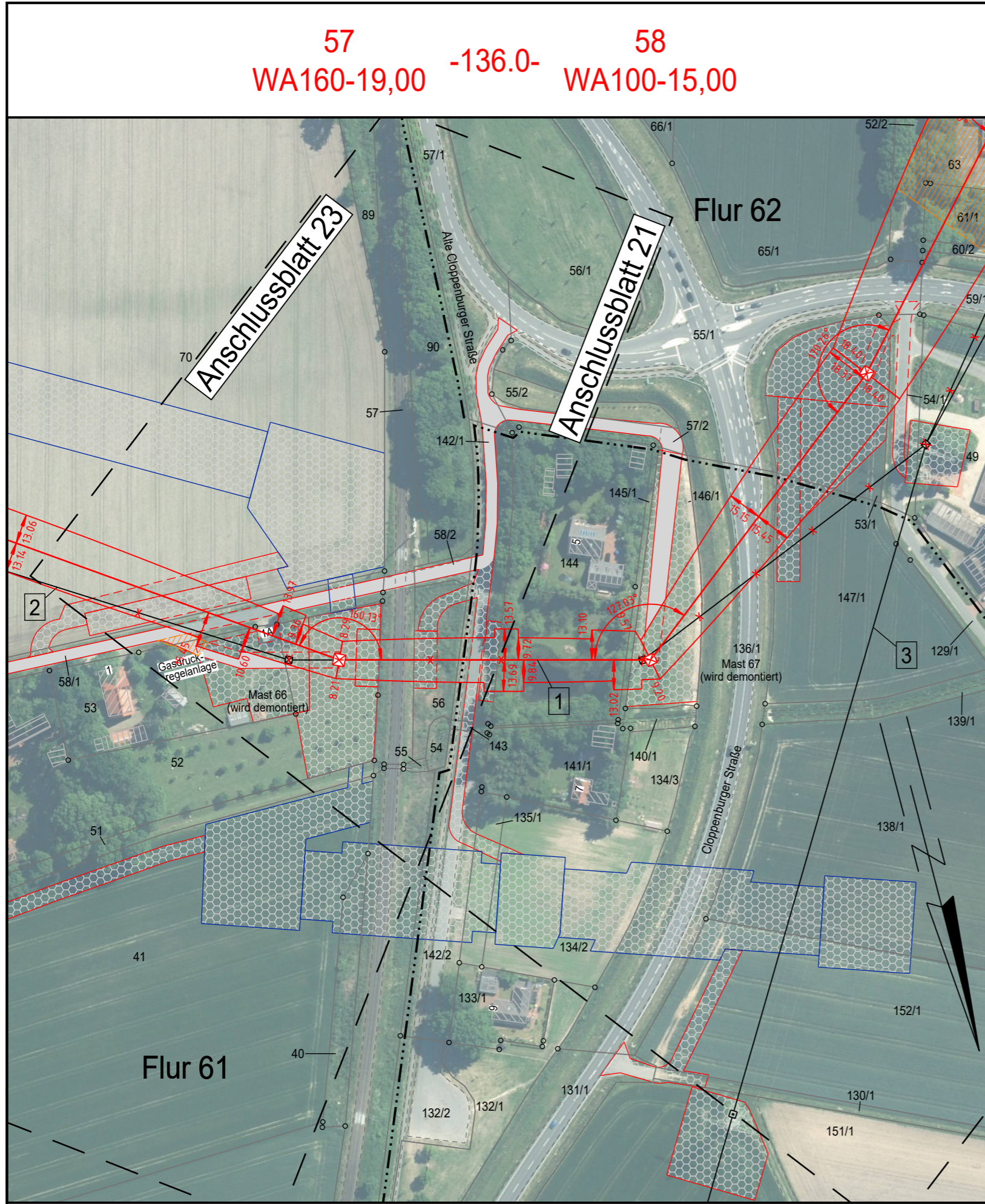

Landkreis Cloppenburg
Gemeinde Essen (Oldenburg)

Gemarkung Essen (Oldenburg)
Flur 60