

110-kV-Freileitung
Dinklage - Essen
LH-14-087

Maßnahmenplan
Mast Nr. 51 - Mast Nr. 54

- 1 110-kV-Frtg. Dinklage - Essen, LH-14-087 (Ersatzneubau)
- 2 110-kV-Frtg. Dinklage - Essen, LH-14-087 (Rückbau)

Legende:

	<p>1 Bauwerksnummer</p> <p>11 Flurstücknummer</p> <p>⊗ Abspannmast</p> <p>⊕ Tragmast</p> <p>⊗ Rückbau</p> <p>⊕ Freileitungsprovisorium/ Baueinsatzkabel</p>	<p>Grenzen:</p> <p>Land </p> <p>Kreis </p> <p>Stadt/Gem. </p> <p>Gemarkung </p> <p>Flur </p> <p>Flurstück </p> <p>Nutzungsarten- grenze </p>	<p>Maßnahme:</p> <p>Gehölze zurückschneiden, Aufwuchsbeschränkung bis zu einer Höhe von 8.0m </p> <p>Gehölze zurückschneiden oder fällen, bei Wiederaufforstung mit Anpflanzung bis zu einer Endwuchshöhe von 7.0m </p>
--	---	---	--

Quelle: Auszug aus den Geobasisdaten der Niedersächsischen Vermessungs- und Katasterverwaltung
© 2018 / 2020 (Flurbereinigung ab Flur 61)

Planfeststellungsunterlage

Aufgestellt
Helmstedt 31.01.2022

Firma Maßstab: 1:2000 Meter

	Datum	Name
Bearb.	30.04.2021	Winkler
Gepr.	30.04.2021	Schaper
Zustand		
Org.-Einheit NE-NL		

avacon
SPIE Kataster aktual. 03.11.21 Müller
Zust. Änderung Datum Name Blatt: 19 / 24

Satzungsgemäß ausgelegen in der Zeit vom bis
Zeit und Ort der Auslegung sind vor Auslegung ortsüblich bekannt gemacht worden

Gemeinde:
Dienstsigel/Unterschrift

Planfeststellungsbehörde

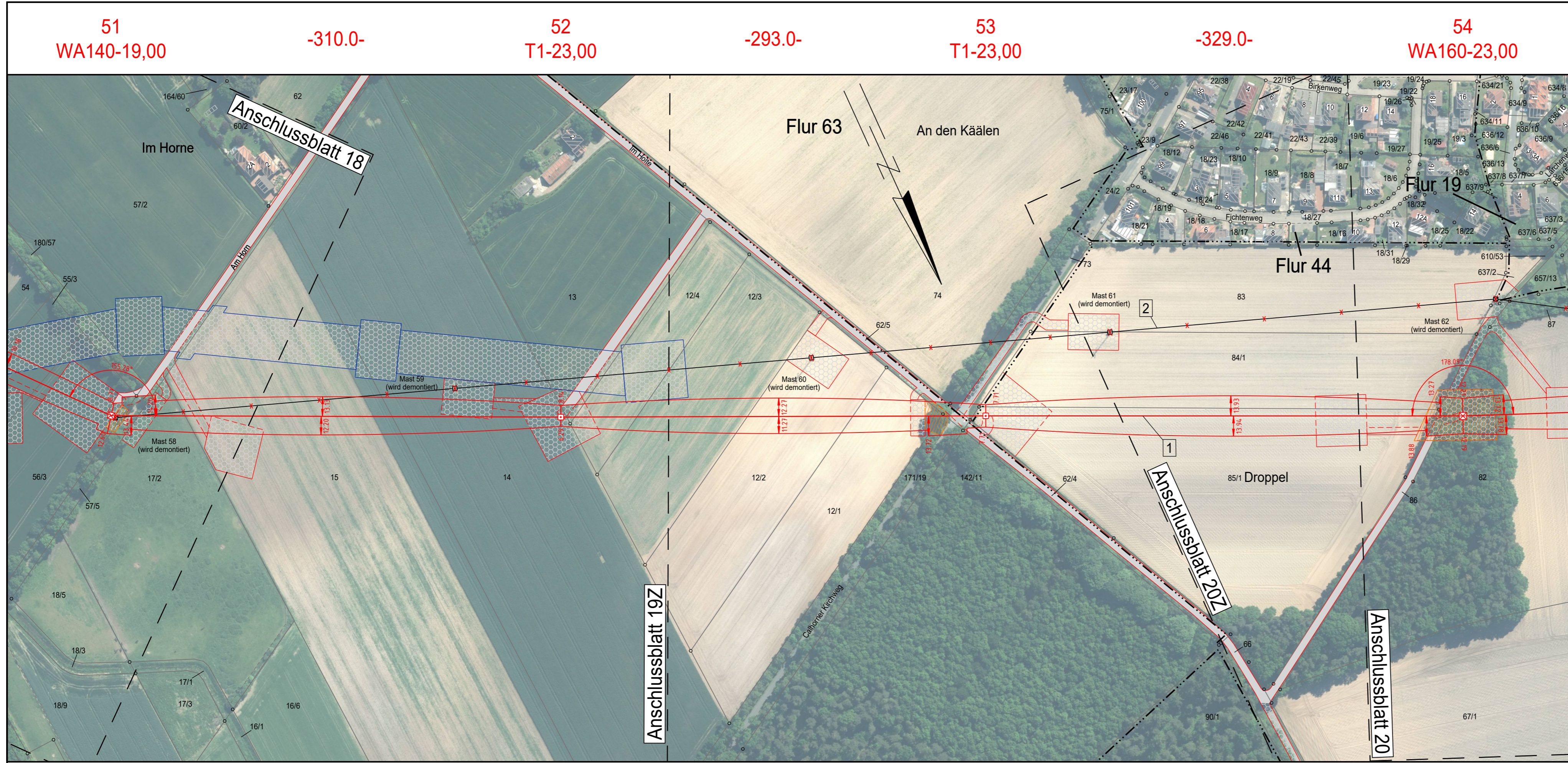

51
WA140-19,00

-310.0-

52
T1-23,00

-293.0-

53
T1-23,00

-329.0-

54
WA160-23,00

Im Horne

Anschlussblatt 18

Flur 63

An den Käälen

Flur 19

Flur 44

Mast 61
(wird demontiert)

Mast 62
(wird demontiert)

Mast 59
(wird demontiert)

Mast 60
(wird demontiert)

Anschlussblatt 20Z

85/1 Droppel

Anschlussblatt 19Z

Anschlussblatt 20

Landkreis Cloppenburg
Gemeinde Essen (Oldenburg)

Gemarkung Essen (Oldenburg)
Flur 43

Flur 20

Flur 61