

110-kV-Freileitung Dinklage - Essen LH-14-087

Maßnahmenplan Mast Nr. 45 - Mast Nr. 51

- 1 110-kV-Frtlg. Dinklage - Essen, LH-14-087 (Ersatzneubau)
- 2 110-kV-Frtlg. Dinklage - Essen, LH-14-087 (Rückbau)

Legende:

Legende:

- Mastnummer: 23, 24
- Masttyp: WA160-15,00, T1-19,00
- Länge von Mast zu Mast: -365,0-
- Arbeitsfläche
- Schutzbereich
- Bemaßung des Schutzbereiches
- dauerhafte Zuwegung
- temporäre Zuwegung

Grenzen:

- Land
- Kreis
- Stadt/Gem.
- Gemarkung
- Flur
- Flurstück
- Nutzungsarten-grenze

Maßnahme:

- Gehölze zurückschneiden, Aufwuchsbeschränkung bis zu einer Höhe von 8,0m
- Gehölze zurückschneiden oder fällen, bei Wiederaufrostung mit Anpflanzung bis zu einer Endwuchshöhe von 7,0m

Quelle: Auszug aus den Geobasisdaten der Niedersächsischen Vermessungs- und Katasterverwaltung © 2021

Planfeststellungsunterlage

Aufgestellt Helmstedt		31.01.2022		Satzungsgemäß ausgelegen in der Zeit vom bis	
Firma SPiE		Maßstab: 1:2000	Maßstab: Meter	Zeit und Ort der Auslegung sind vor Auslegung ortsüblich bekannt gemacht worden	
Datum		Name		Gemeinde:	
Bearb. 30.04.2021		Winkler		Dienstsiegel/Unterschrift	
Gepr. 30.04.2021		Schaper		Planfeststellungsbehörde	
Zustand		Org.-Einheit NE-NL			
Org.-Einheit NE-NL		avacon			
SPIE	Kataster aktual.	03.11.21	Müller		
Zust.	Änderung	Datum	Name	Blatt: 18 / 24	

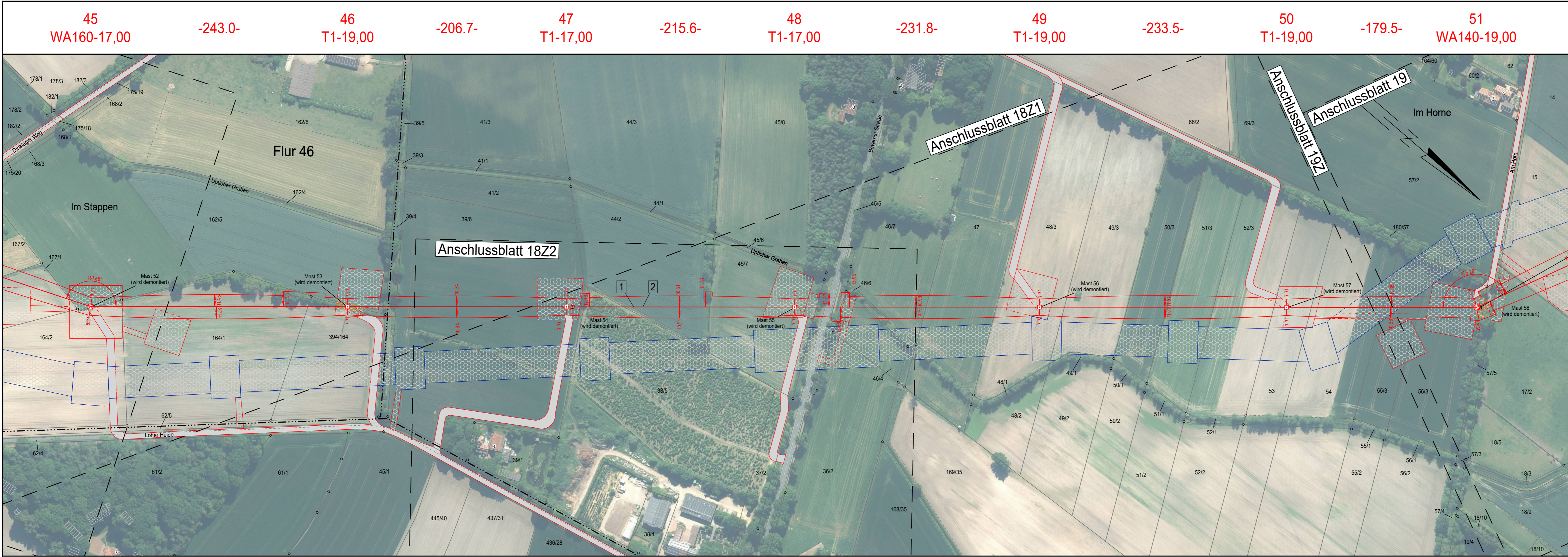

45 WA160-17,00 -243.0- 46 T1-19,00 -206.7- 47 T1-17,00 -215.6- 48 T1-17,00 -231.8- 49 T1-19,00 -233.5- 50 T1-19,00 -179.5- 51 WA140-19,00

Gemarkung Essen (Oldenburg)
Flur 40

Landkreis Cloppenburg
Gemeinde Essen (Oldenburg)

Flur 43