

110-kV-Freileitung  
Dinklage - Essen  
LH-14-087

Maßnahmenplan  
Mast Nr. 41 - Mast Nr. 45

- 1 110-kV-Frtg. Dinklage - Essen, LH-14-087 (Ersatzneubau)
- 2 110-kV-Frtg. Dinklage - Essen, LH-14-087 (Rückbau)

**Legende:**

<p>Mastnummer 23 WA160-15,00</p> <p>Masttyp -365,0-</p> <p>Länge von Mast zu Mast T1-19,00</p> <p>Mast 24 T1-19,00</p>	<p>Arbeitsfläche</p> <p>Schutzbereich</p> <p>Bemaßung des Schutzbereiches</p> <p>dauerhafte Zuwegung</p> <p>temporäre Zuwegung</p>	<p>1 Bauwerksnummer</p> <p>11 Flurstücknummer</p> <p>⊗ Abspannmast</p> <p>⊕ Tragmast</p> <p>⊗ Rückbau</p> <p>Freileitungsprovisorium/ Bauversatzkabel</p>	<p><b>Grenzen:</b></p> <p>Land</p> <p>Kreis</p> <p>Stadt/Gem.</p> <p>Gemarkung</p> <p>Flur</p> <p>Flurstück</p> <p>Nutzungsarten- grenze</p> <p><b>Maßnahme:</b></p> <p>Gehölze zurückschneiden, Aufwuchsbeschränkung bis zu einer Höhe von 8,0m</p> <p>Gehölze zurückschneiden oder fällen, bei Wiederaufforstung mit Anpflanzung bis zu einer Endwuchshöhe von 7,0m</p>
--	--	---	---

Quelle: Auszug aus den Geobasisdaten der Niedersächsischen Vermessungs- und Katasterverwaltung © 2021

**Planfeststellungsunterlage**

Aufgestellt Helmstedt ..... 31.01.2022 .....  Datum Name Bearb. 30.04.2021 Winkler Gepr. 30.04.2021 Schaper Zustand Org.-Einheit NE-NL		Satzungsgemäß ausgelegen in der Zeit vom ..... bis ..... Zeit und Ort der Auslegung sind vor Auslegung ortsüblich bekannt gemacht worden Gemeinde: ..... Dienstsiegel/Unterschrift ..... Planfeststellungsbehörde
Firma 	Maßstab: 1:2000 Maßstab: Meter	
SPIE Zust. Änderung Datum Name Kataster aktual. 03.11.21 Müller Blatt: 17 / 24		

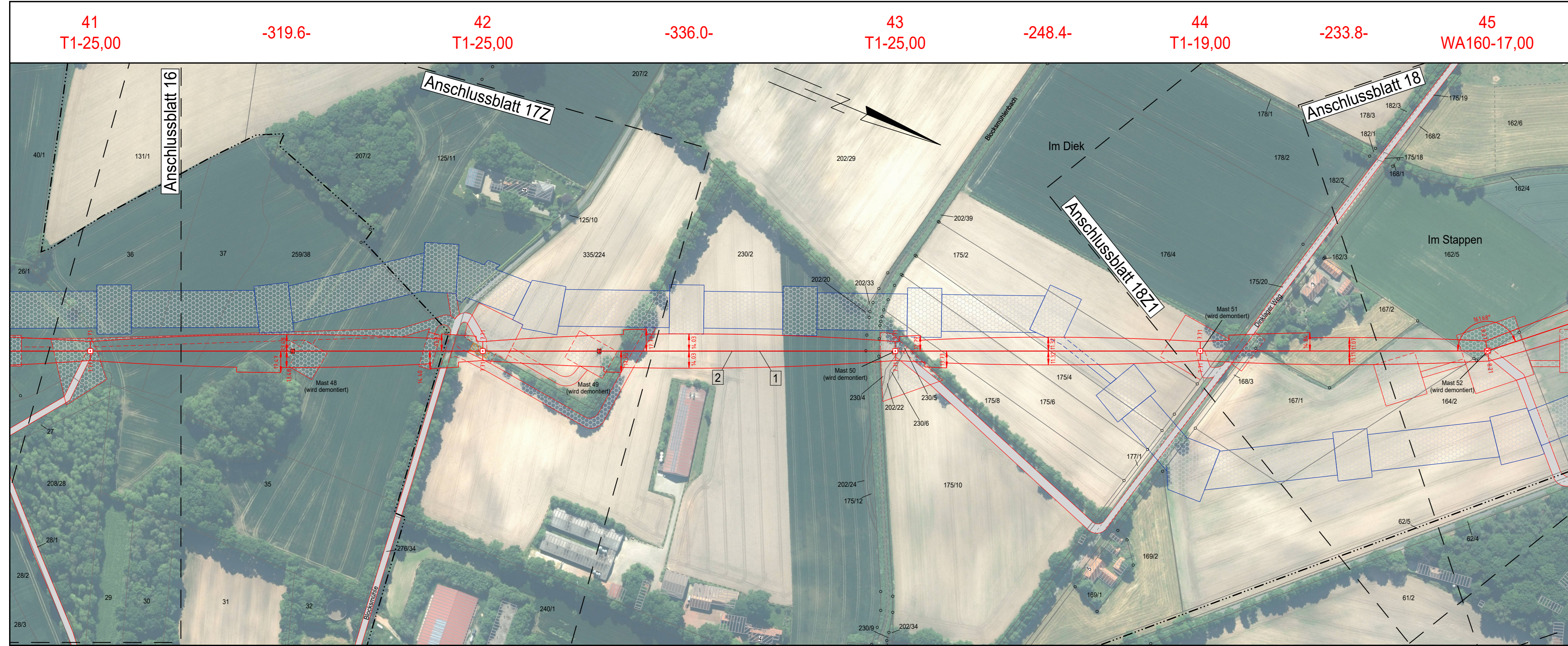

Gemarkung Essen (Oldenburg) Landkreis Cloppenburg  
Flur 47 Gemeinde Essen (Oldenburg)

Flur 46

Flur 40