

110-kV-Freileitung  
Dinklage - Essen  
LH-14-087

Maßnahmenplan  
Mast Nr. 37 - Mast Nr. 41

- 1 110-kV-Frtg. Dinklage - Essen, LH-14-087 (Ersatzneubau)
- 2 110-kV-Frtg. Dinklage - Essen, LH-14-087 (Rückbau)

**Legende:**

<p>Mastnummer 23 WA160-15,00</p> <p>Masttyp -365,0-</p> <p>Länge von Mast zu Mast 24 T1-19,00</p>	<p>1 Bauwerksnummer</p> <p>11 Flurstücknummer</p> <p>⊗ Abspannmast</p> <p>⊕ Tragmast</p> <p>⊗ Rückbau</p> <p>⊞ Freileitungsprovisorium/ Bauversatzkabel</p>	<p><b>Grenzen:</b></p> <p>Land: ————</p> <p>Kreis: ————</p> <p>Stadt/Gem.: ————</p> <p>Gemarkung: ————</p> <p>Flur: ————</p> <p>Flurstück: ————</p> <p>Nutzungsarten- grenze: - - - - -</p> <p><b>Maßnahme:</b></p> <p>Gehölze zurückschneiden, Aufwuchsbeschränkung bis zu einer Höhe von 8,0m</p> <p>Gehölze zurückschneiden oder fällen, bei Wiederaufforstung mit Anpflanzung bis zu einer Endwuchshöhe von 7,0m</p>
---	---	--

Quelle: Auszug aus den Geobasisdaten der Niedersächsischen Vermessungs- und Katasterverwaltung © 2021

**Planfeststellungsunterlage**

Aufgestellt Helmstedt	..... 31.01.2022 .....
Firma <b>SPIE</b>	Maßstab: 1:2000
	Maßstab: Meter
	Datum
	Name
	Bearb. 30.04.2021 Winkler
	Gepr. 30.04.2021 Schaper
	Zustand
	Org.-Einheit NE-NL
<b>avacon</b>	
SPIE Kataster aktual. 03.11.21 Müller	
Zust. Änderung Datum Name	Blatt: 16 / 24

Satzungsgemäß ausgelegen in der Zeit  
vom .....  
bis .....

Zeit und Ort der Auslegung sind vor Auslegung ortsüblich bekannt  
gemacht worden

Gemeinde: .....

Dienstsiegel/Unterschrift .....

Planfeststellungsbehörde

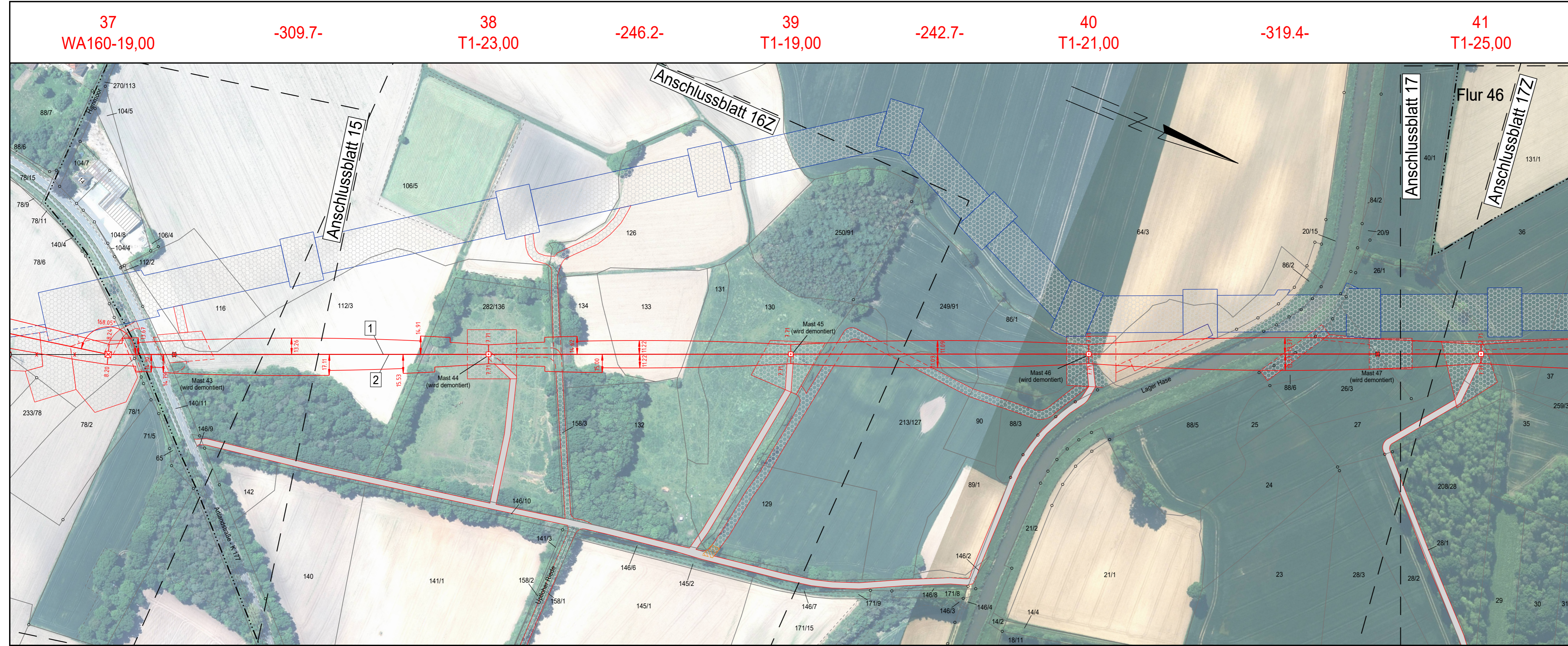

Gemarkung Essen (Oldenburg)  
Flur 49

Landkreis Cloppenburg  
Gemeinde Essen (Oldenburg)

Flur 47