

110-kV-Freileitung Dinklage - Essen LH-14-087

Maßnahmenplan Mast Nr. 33 - Mast Nr. 35

- 1 110-kV-Frtg. Dinklage - Essen, LH-14-087 (Ersatzneubau)
- 2 110-kV-Frtg. Dinklage - Essen, LH-14-087 (Rückbau)

Legende:

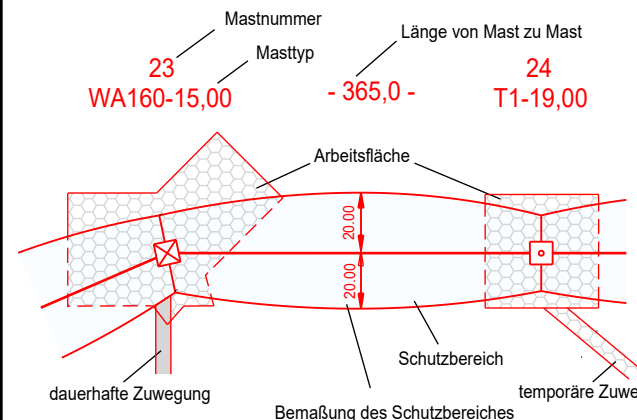

- 1 Bauwerksnummer
- 11 Flurstücknummer
- ⊠ Abspannmast
- ⊡ Tragmast
- ✕ Rückbau
- ⬢ Freileitungsprovisorium/
Baueinsatzkabel

Grenzen:

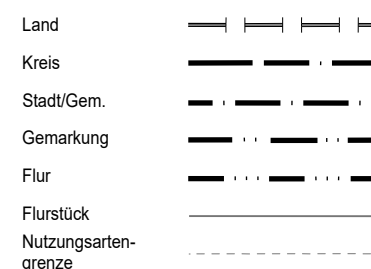

Maßnahme:

- Gehölze zurückschneiden, Aufwuchsbeschränkung bis zu einer Höhe von 8.0m
- Gehölze zurückschneiden oder fällen, bei Wiederaufforstung mit Anpflanzung bis zu einer Endwuchshöhe von 7.0m

Quelle: Auszug aus den Geobasisdaten der Niedersächsischen Vermessungs- und Katasterverwaltung © 2021

Planfeststellungsunterlage

Aufgestellt
Helmstedt

31.01.2022

Firma
SPIE

Maßstab:
1:2000

Maßstab:
Meter

	Datum	Name
Bearb.	30.04.2021	Winkler
Gepr.	30.04.2021	Schaper
Zustand		
Org.-Einheit	NE-NL	

avacon

SPIE Kataster aktual. 03.11.21 Müller
Zust. Änderung Datum Name

Blatt: 14 / 24

Satzungsgemäß ausgelegen in der Zeit

vom
bis

Zeit und Ort der Auslegung sind vor Auslegung ortsüblich bekannt gemacht worden

Gemeinde:

Dienstsigel/Unterschrift

Planfeststellungsbehörde

33
WA140-17,00

-237.2-

34
T1-19,00

-424.5-

35
WA120-17,00

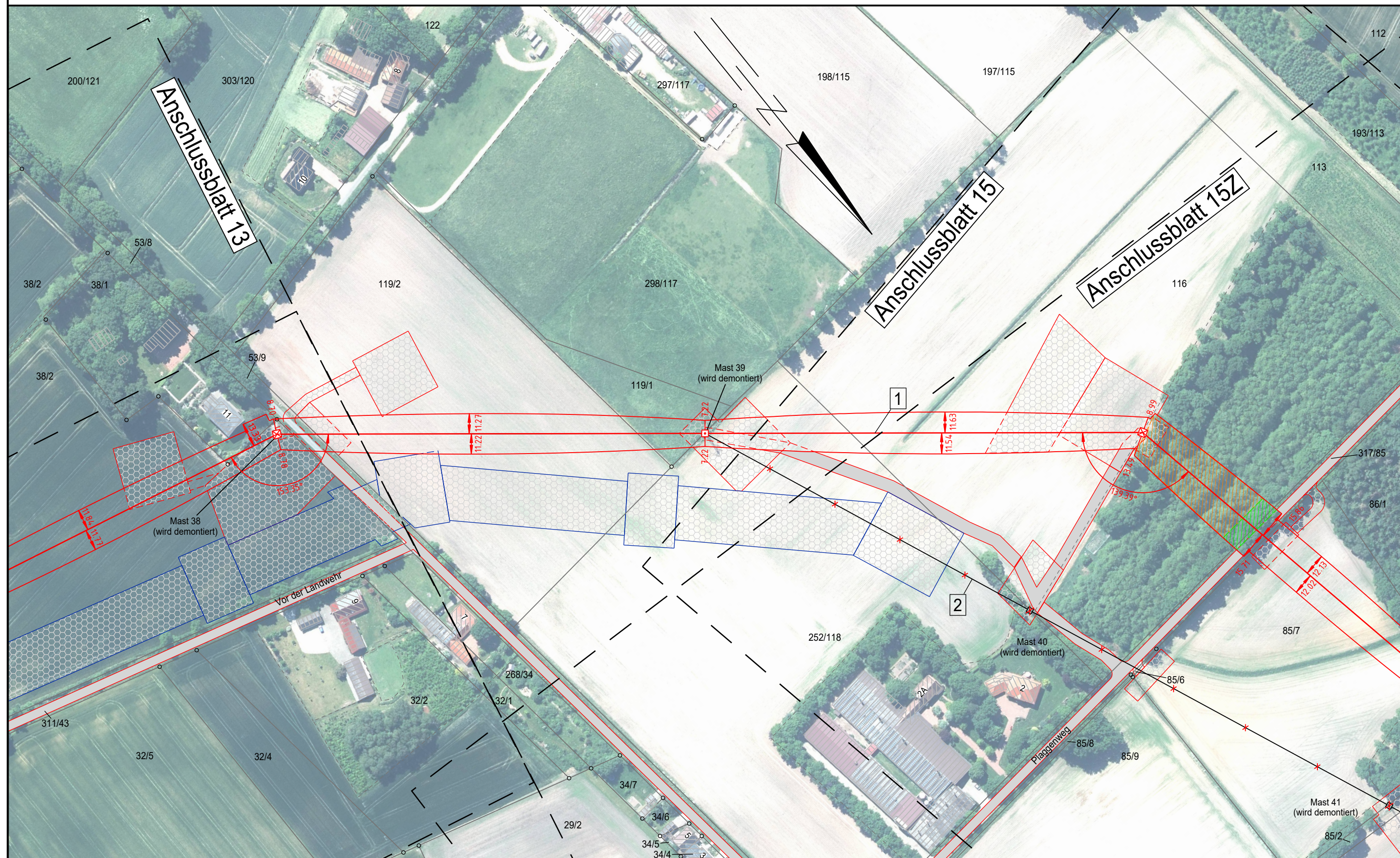

Landkreis Cloppenburg
Gemeinde Essen (Oldenburg)

Gemarkung Essen (Oldenburg)
Flur 49