

30
WA160-13,00

-181.8-

31
T1-19,00

-267.8-

32
T1-21,00

-249.7-

33
WA140-17,00

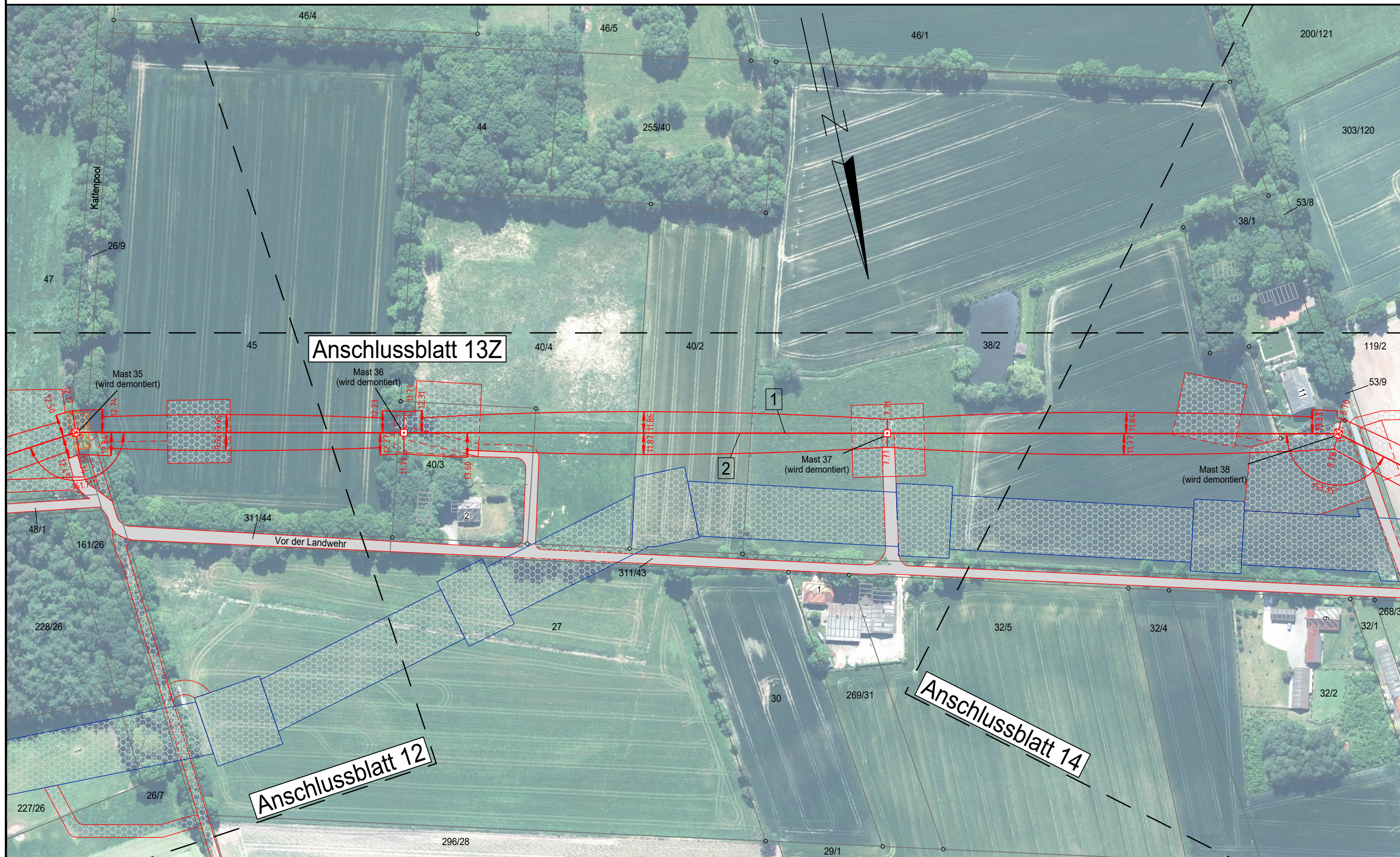

avacon

Anlage 7.2

110-kV-Freileitung
Dinklage - Essen
LH-14-087

Maßnahmenplan
Mast Nr. 30 - Mast Nr. 33

- 1 110-kV-Frtg. Dinklage - Essen, LH-14-087 (Ersatzneubau)
- 2 110-kV-Frtg. Dinklage - Essen, LH-14-087 (Rückbau)

Legende:

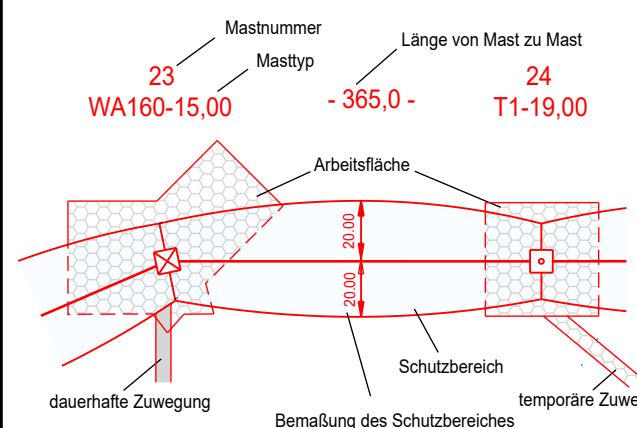

- 1 Bauwerksnummer
- 11 Flurstücknummer
- ⊠ Abspannmast
- Tragmast
- ✕ Rückbau
- ⬜ Freileitungsprovisorium/
Baueinsatzkabel

Grenzen:

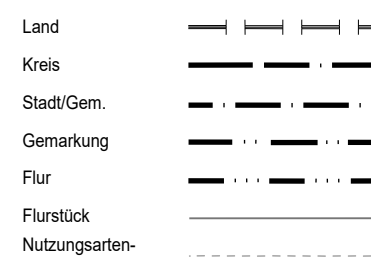

Maßnahme:

- Gehölze zurückschneiden, Aufwuchsbeschränkung bis zu einer Höhe von 8.0m
- Gehölze zurückschneiden oder fällen, bei Wiederaufforstung mit Anpflanzung bis zu einer Endwuchshöhe von 7.0m

Quelle: Auszug aus den Geobasisdaten der Niedersächsischen Vermessungs- und Katasterverwaltung © 2021

Planfeststellungsunterlage

Aufgestellt
Helmstedt

...31.01.2022...

Satzungsgemäß ausgelegt in der Zeit

vom
bis

Zeit und Ort der Auslegung sind vor Auslegung ortsüblich bekannt gemacht worden

Gemeinde:

Firma
SPIE

Maßstab:
1:2000

Maßstab:
Meter

Dienstsigel/Unterschrift

Planfeststellungsbehörde

Datum	Name
Bearb. 30.04.2021	Winkler
Gepr. 30.04.2021	Schaper
Zustand	
Org.-Einheit NE-NL	

avacon

SPIE	Kataster aktual.	Datum	Name
Zust.	Änderung	03.11.21	Müller

Blatt: 13 / 24

Landkreis Cloppenburg
Gemeinde Essen (Oldenburg)

Gemarkung Essen (Oldenburg)
Flur 49