



# 110-kV-Freileitung Dinklage - Essen LH-14-087

## Maßnahmenplan Mast Nr. 29 - Mast Nr. 30

- 1 110-kV-Frtg. Dinklage - Essen, LH-14-087 (Ersatzneubau)
- 2 110-kV-Frtg. Dinklage - Essen, LH-14-087 (Rückbau)

**Legende:**

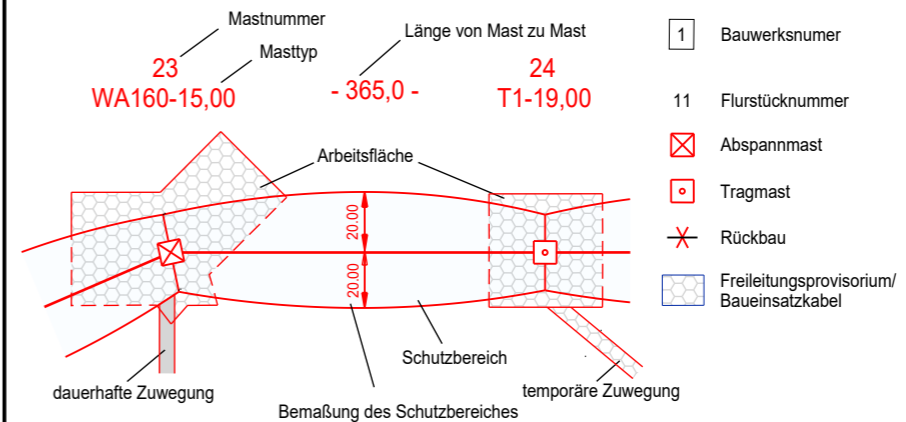

**Grenzen:**

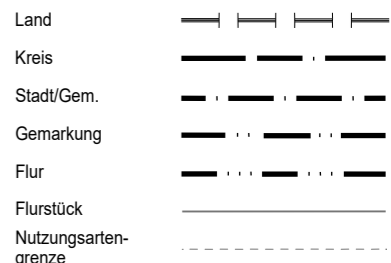

**Maßnahme:**

- Gehölze zurückschneiden, Aufwuchsbeschränkung bis zu einer Höhe von 8.0m
- Gehölze zurückschneiden oder fällen, bei Wiederaufforstung mit Anpflanzung bis zu einer Endwuchshöhe von 7.0m

Quelle: Auszug aus den Geobasisdaten der Niedersächsischen Vermessungs- und Katasterverwaltung © 2021

### Planfeststellungsunterlage

Aufgestellt  
Helmstedt  
*[Signature]* ..... 31.01.2022 .....  
*[Signature]*

Satzungsgemäß ausgelegt in der Zeit  
vom .....  
bis .....  
Zeit und Ort der Auslegung sind vor Auslegung ortsüblich bekannt gemacht worden

Gemeinde: .....

Firma		Maßstab:	Maßstab:
		1:2000	Meter
		Datum	Name
		Bearb. 30.04.2021	Winkler
		Gep. 30.04.2021	Schaper
		Zustand	
		Org.-Einheit NE-NL	
SPIE	Kataster aktual.	03.11.21	Müller
Zust.	Änderung	Datum	Name
		Blatt: 12 / 24	

Dienstsiegel/Unterschrift .....

Planfeststellungsbehörde

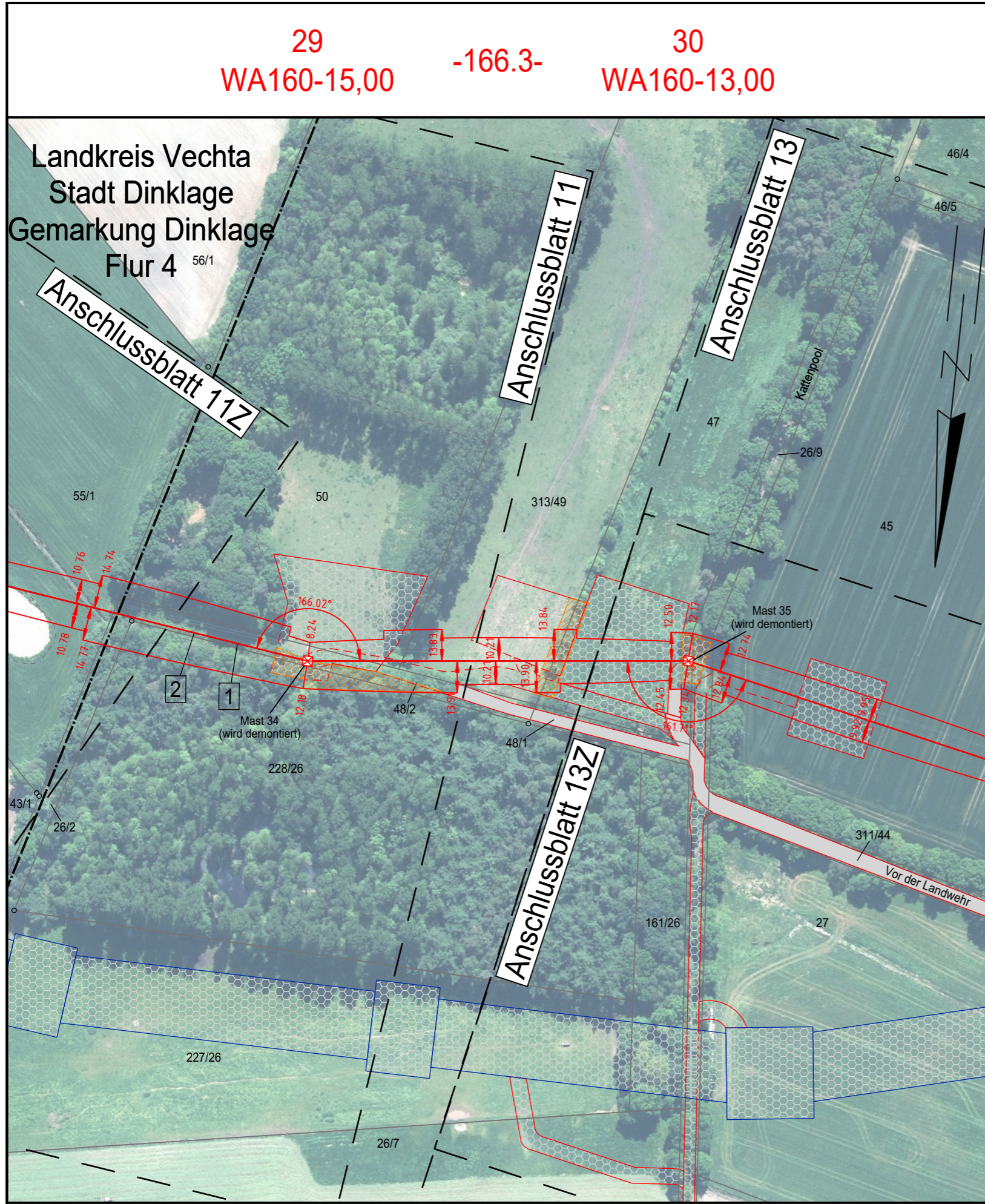

Landkreis Vechta  
Stadt Dinklage  
Gemarkung Dinklage  
Flur 4 56/1

Landkreis Cloppenburg  
Gemarkung Essen (Oldenburg)  
Flur 49