

110-kV-Freileitung  
Dinklage - Essen  
LH-14-087

Maßnahmenplan  
Mast Nr. 27 - Mast Nr. 29

- 1 110-kV-Frltg. Dinklage - Essen, LH-14-087 (Ersatzneubau)
- 2 110-kV-Frltg. Dinklage - Essen, LH-14-087 (Rückbau)

**Legende:**

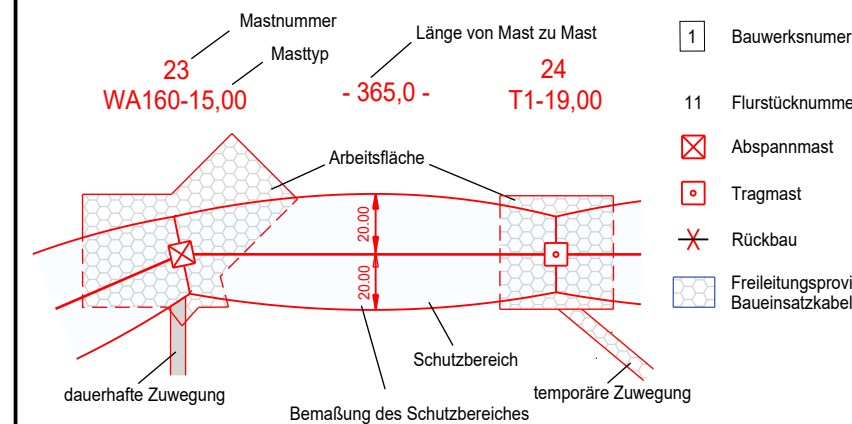

**Grenzen:**

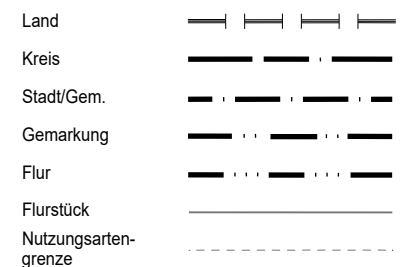

**Maßnahme:**

- Gehölze zurückschneiden, Aufwuchsbeschränkung bis zu einer Höhe von 8.0m
- Gehölze zurückschneiden oder fällen, bei Wiederaufforstung mit Anpflanzung bis zu einer Endwuchshöhe von 7.0m

Quelle: Auszug aus den Geobasisdaten der Niedersächsischen Vermessungs- und Katasterverwaltung © 2021

**Planfeststellungsunterlage**

Aufgestellt  
Helmstedt  
..... 31.01.2022 .....

Firma  
**SPIE**  
Maßstab:  
1:2000  
Maßstab:  
Meter

Datum	Name
Bearb. 30.04.2021	Winkler
Gepr. 30.04.2021	Schaper
Zustand	
Org.-Einheit NE-NL	

**avacon**

SPIE Kataster aktual. 03.11.21 Müller  
Zust. Änderung Datum Name Blatt: 11 / 24

Satzungsgemäß ausgelegt in der Zeit  
vom .....  
bis .....  
Zeit und Ort der Auslegung sind vor Auslegung ortsüblich bekannt gemacht worden  
Gemeinde: .....

Dienstsiegel/Unterschrift .....

Planfeststellungsbehörde

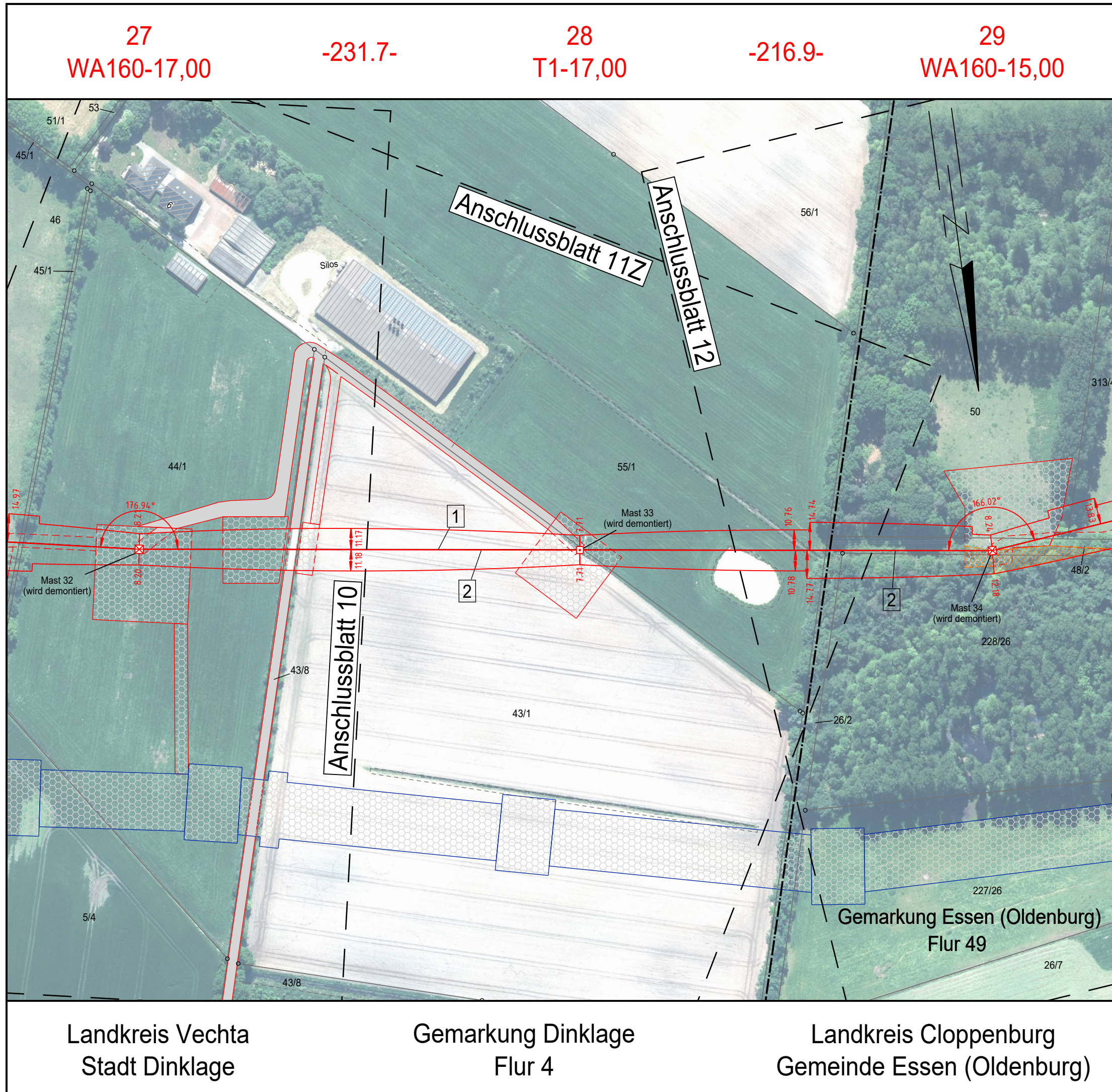

Landkreis Vechta  
Stadt Dinklage

Gemarkung Dinklage  
Flur 4

Landkreis Cloppenburg  
Gemeinde Essen (Oldenburg)