

110-kV-Freileitung
Dinklage - Essen
LH-14-087

Maßnahmenplan
Mast Nr. 6 - Mast Nr. 7

- 1 110-kV-Frltg. Dinklage - Essen, LH-14-087 (Ersatzneubau)
- 2 110-kV-Frltg. Dinklage - Essen, LH-14-087 (Rückbau)

Legende:

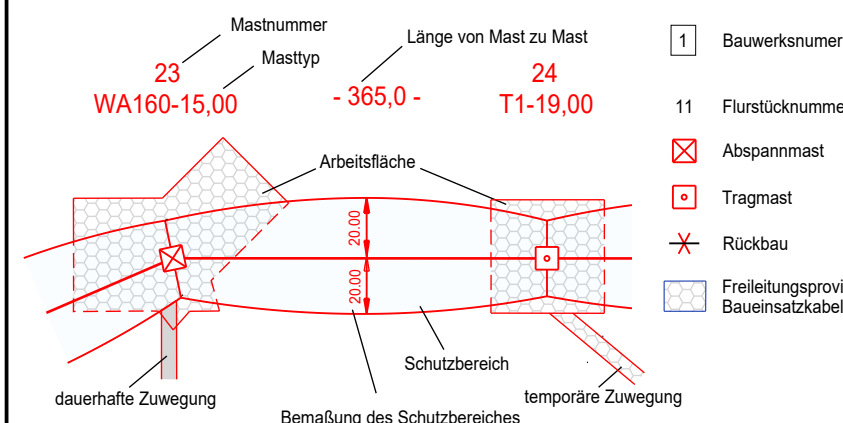

Grenzen:

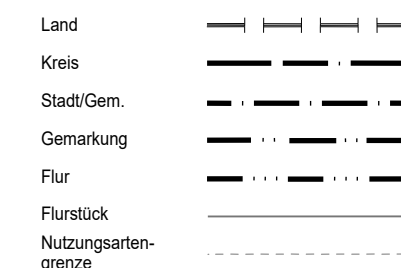

Maßnahme:

- Gehölze zurückschneiden, Aufwuchsbeschränkung bis zu einer Höhe von 8.0m
- Gehölze zurückschneiden oder fällen, bei Wiederaufforstung mit Anpflanzung bis zu einer Endwuchshöhe von 7.0m

Quelle: Auszug aus den Geobasisdaten der Niedersächsischen Vermessungs- und Katasterverwaltung © 2021

Planfeststellungsunterlage

Aufgestellt
Helmstedt
..... 31.01.2022

Firma
SPIE
Maßstab:
1:2000
Maßstab:
Meter

	Datum	Name
Bearb.	30.04.2021	Winkler
Gepr.	30.04.2021	Schaper
Zustand		
Org.-Einheit	NE-NL	

avacon
SPIE Kataster aktual. 03.11.21 Müller
Zust. Änderung Datum Name Blatt: 5 / 24

Satzungsgemäß ausgelegt in der Zeit
vom
bis
Zeit und Ort der Auslegung sind vor Auslegung ortsüblich bekannt gemacht worden
Gemeinde:

Dienstsiegel/Unterschrift

Planfeststellungsbehörde

6
WA160-33,00

-421.5-

7
WA160-23,00

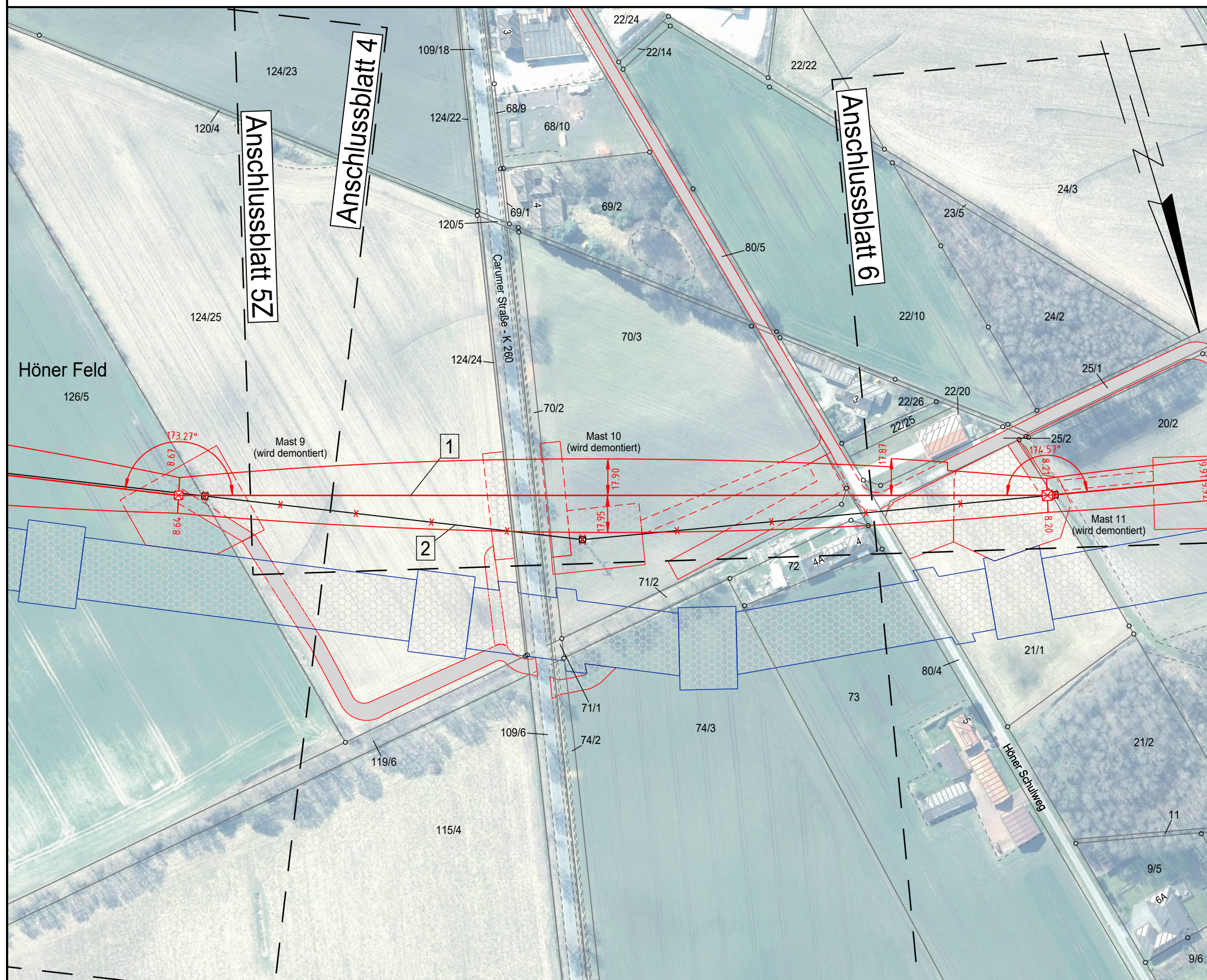

Landkreis Vechta
Stadt Dinklage

Gemarkung Dinklage
Flur 15