

110-kV-Freileitung Dinklage - Essen LH-14-087

Maßnahmenplan Mast Nr. 1 - Mast Nr. 4

- 1 110-kV-Frtg. Dinklage - Essen, LH-14-087 (Ersatzneubau)
- 2 110-kV-Frtg. Dinklage - Essen, LH-14-087 (Rückbau)

Legende:

<p>Mastnummer 23 WA160-15,00</p> <p>Masttyp -365,0-</p> <p>Länge von Mast zu Mast 24 T1-19,00</p>	<p>Arbeitsfläche</p> <p>Schutzbereich</p> <p>Bemaßung des Schutzbereiches</p> <p>dauerhafte Zuwegung</p> <p>temporäre Zuwegung</p>	<p>Grenzen:</p> <p>Land</p> <p>Kreis</p> <p>Stadt/Gem.</p> <p>Gemarkung</p> <p>Flur</p> <p>Flurstück</p> <p>Nutzungsarten- grenze</p> <p>Maßnahme:</p> <p>Gehölze zurückschneiden, Aufwuchsbeschränkung bis zu einer Höhe von 8,0m</p> <p>Gehölze zurückschneiden oder fällen, bei Wiederaufzucht mit Anpflanzung bis zu einer Endwuchshöhe von 7,0m</p>
---	--	--

Quelle: Auszug aus den Geobasisdaten der Niedersächsischen Vermessungs- und Katasterverwaltung © 2021

Planfeststellungsunterlage

Aufgestellt
Helmstedt

..... 31.01.2022

Firma
SPIE

Maßstab:
1:2000

Maßstab:
Meter

Datum	Name
Bearb. 30.04.2021	Winkler
Gepr. 30.04.2021	Schaper
Zustand	
Org.-Einheit NE-NL	

avacon

SPIE Kataster aktual. 03.11.21 Müller
Zust. Änderung Datum Name

Blatt: 2 / 24

Satzungsgemäß ausgelegt in der Zeit
vom
bis

Zeit und Ort der Auslegung sind vor Auslegung ortsüblich bekannt
gemacht worden

Gemeinde:

Dienstsigel/Unterschrift

Planfeststellungsbehörde

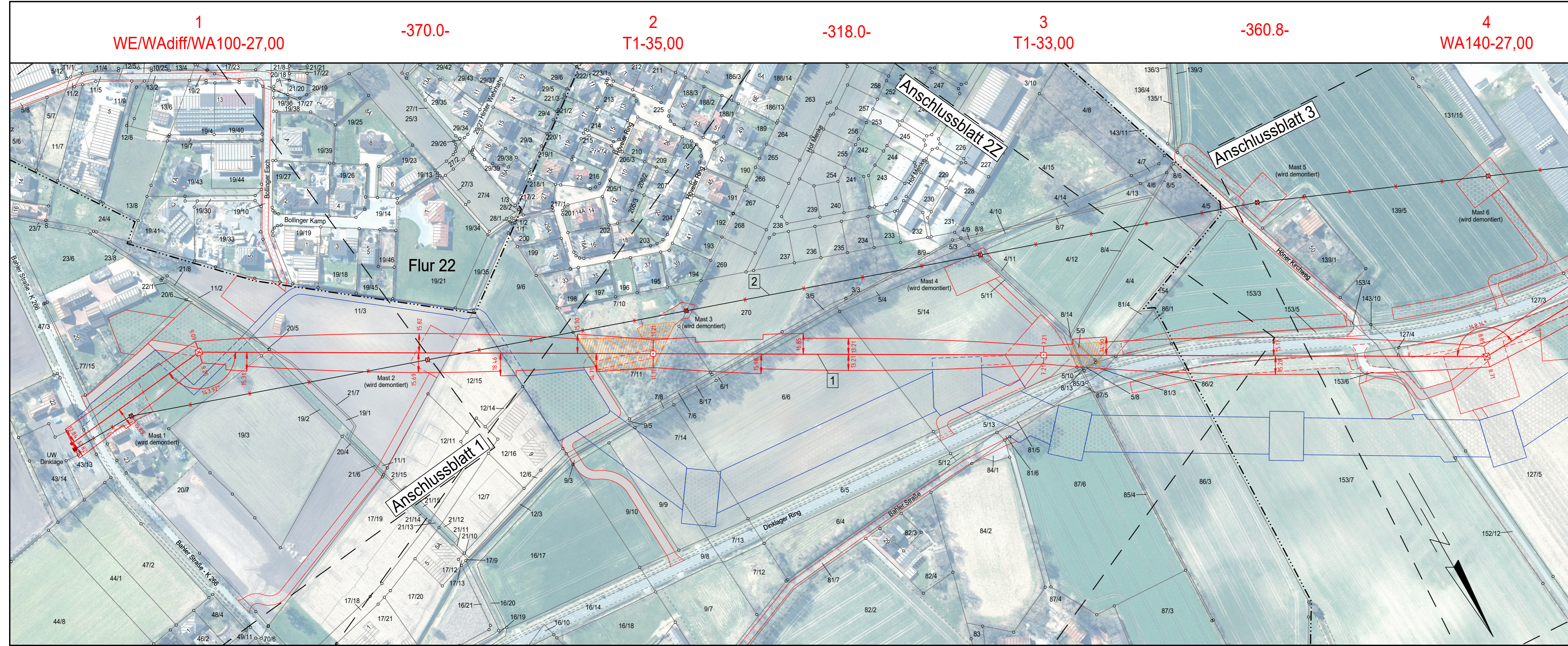

Landkreis Vechta
Stadt Dinklage

Gemarkung Dinklage
Flur 18

Flur 15

1
WE/WAdiff/WA100-27,00

-370.0-

2
T1-35,00

-318.0-

3
T1-33,00

-360.8-

4
WA140-27,00