



110-kV-Freileitung
Dinklage - Essen
LH-14-087

Maßnahmenplan
Portal - Mast Nr. 1

- 1 110-kV-Frtlg. Dinklage - Essen, LH-14-087 (Ersatzneubau)
- 2 110-kV-Frtlg. Dinklage - Essen, LH-14-087 (Rückbau)

Legende:

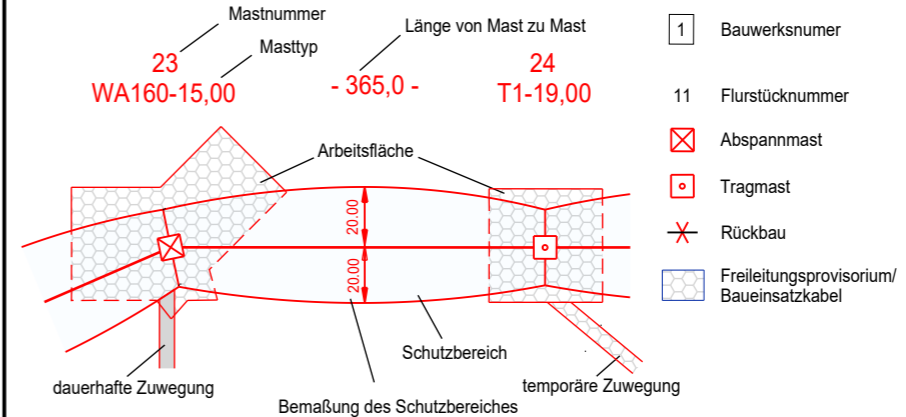

Grenzen:

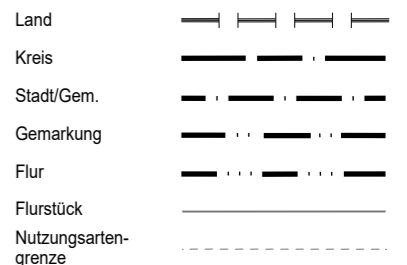

Maßnahme:

- Gehölze zurückschneiden, Aufwuchsbeschränkung bis zu einer Höhe von 8.0m
- Gehölze zurückschneiden oder fällen, bei Wiederaufforstung mit Anpflanzung bis zu einer Endwuchshöhe von 7.0m

Quelle: Auszug aus den Geobasisdaten der Niedersächsischen Vermessungs- und Katasterverwaltung © 2021

Planfeststellungsunterlage

Aufgestellt
Helmstedt
..... 31.01.2022

Satzungsgemäß ausgelegen in der Zeit
vom
bis
Zeit und Ort der Auslegung sind vor Auslegung ortsüblich bekannt gemacht worden

Firma
SPIE

Maßstab:
1:2000

Maßstab:
Meter

Gemeinde:

Dienstsiegel/Unterschrift

Planfeststellungsbehörde

	Datum	Name
Bearb.	30.04.2021	Winkler
Gepr.	30.04.2021	Schaper
Zustand		
Org.-Einheit NE-NL		



SPIE	Kataster aktual.	03.11.21	Müller
Zust.	Änderung	Datum	Name
Blatt: 1 / 24			

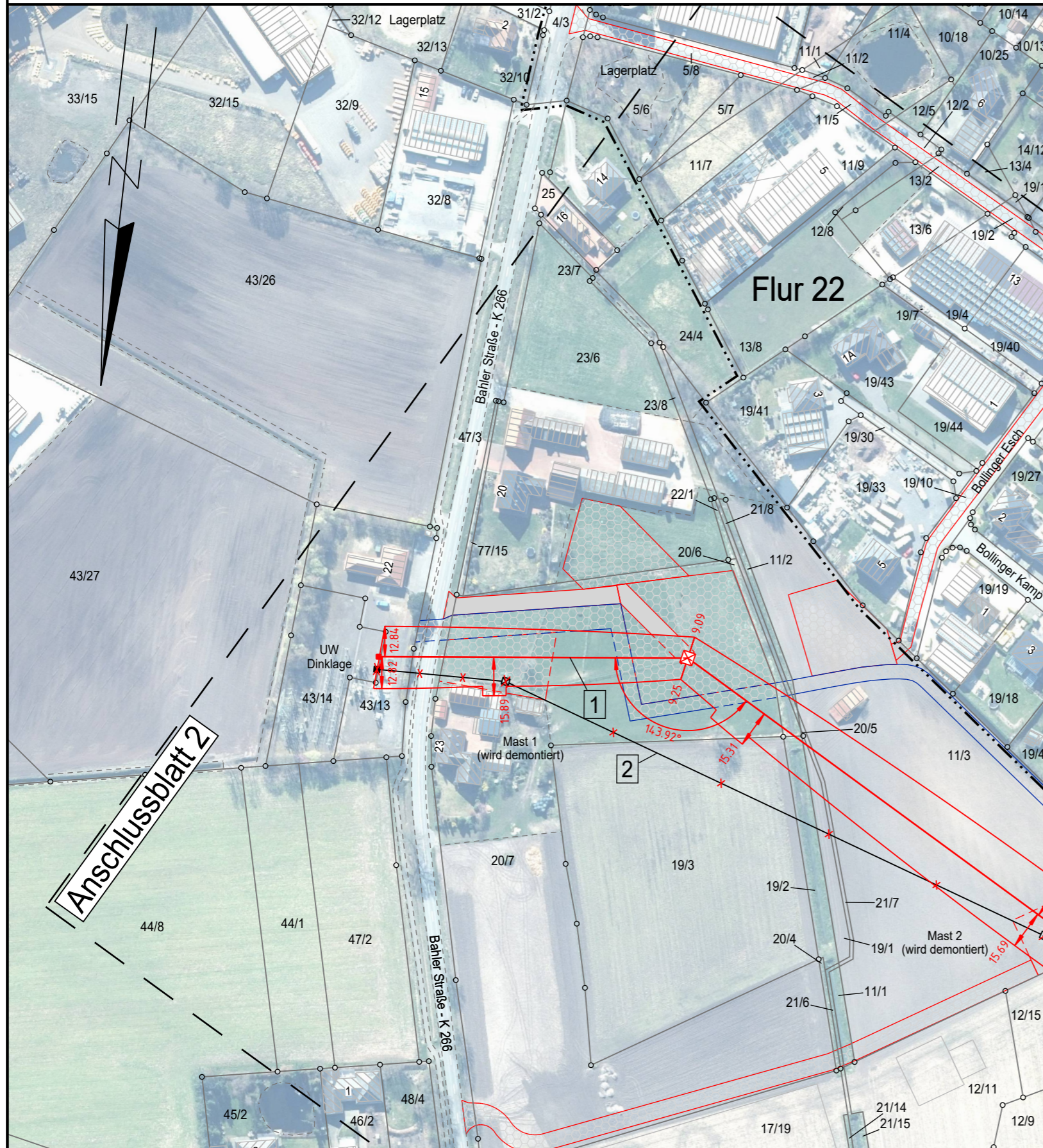

Anschlussblatt 2

Landkreis Vechta
Stadt Dinklage

Gemarkung Dinklage
Flur 18