

110-kV-Freileitung
Dinklage - Essen
LH-14-087

Lage-/ Grunderwerbsplan
Mast Nr. 24 - Mast Nr. 26

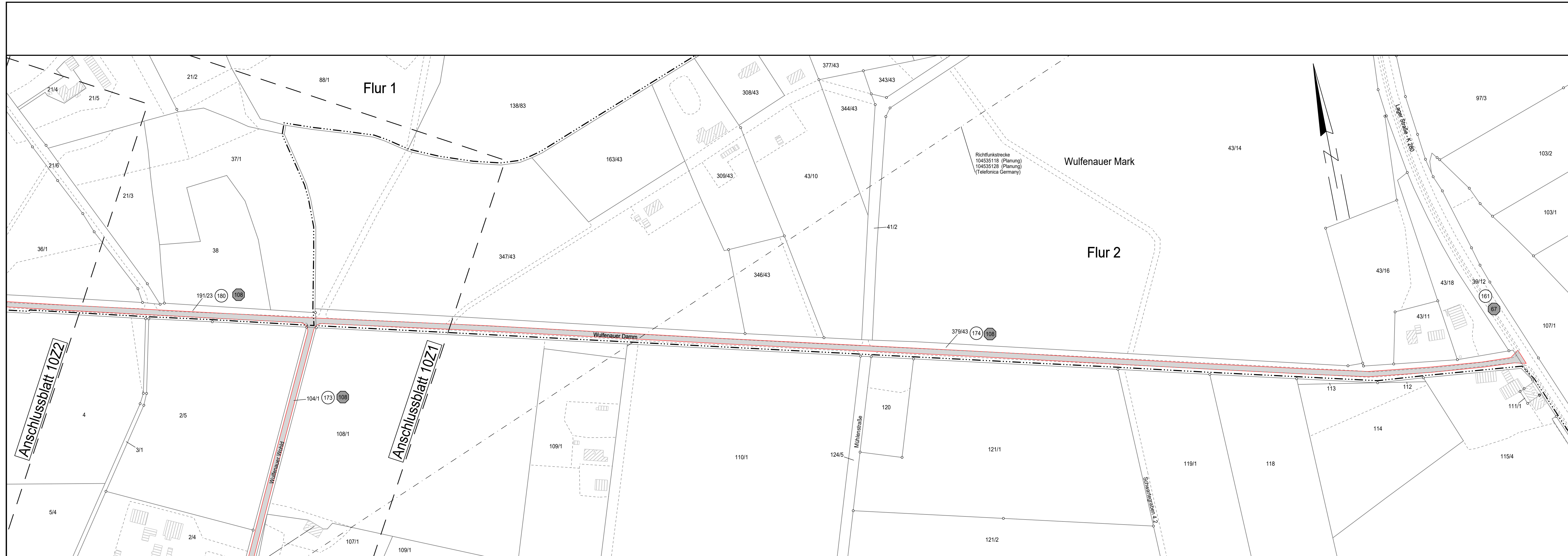

Legende:

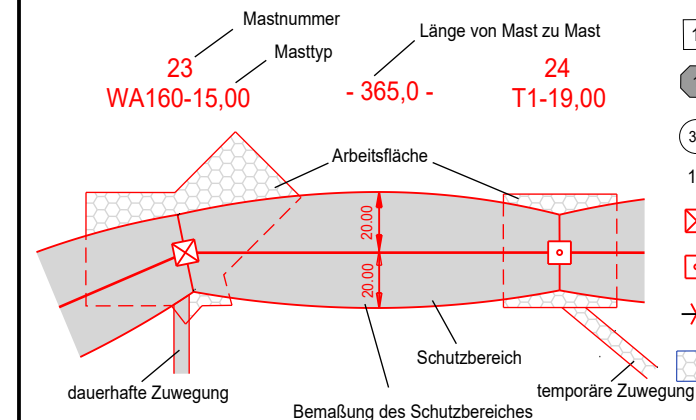

Grenzen:

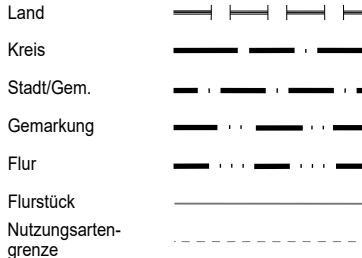

Quelle: Auszug aus den Geobasisdaten der Niedersächsischen Vermessungs- und Katasterverwaltung © 2021

Planfeststellungsunterlage

Aufgestellt
Helmstedt
.....31.01.2022.....
Firma: **SPiE**
Maßstab: 1:2000
Maßstab: Meter
Satzungsgemäß ausgelegen in der Zeit vom bis
Zeit und Ort der Auslegung sind vor Auslegung ortsüblich bekannt gemacht worden.
Gemeinde:

Datum	Name
Bearb. 06.10.21	Müller
Gepr. 18.10.21	Langer
Zustand	
Org.-Einheit NE-NL	
avacon	
SPIE Kataster aktual. 03.11.21	Müller
Zust. Änderung Datum Name	Blatt: 10Z3 / 24

Landkreis Vechta
Stadt Dinklage

Gemarkung Dinklage
Flur 4

Anschlussblatt 10Z2

Anschlussblatt 10Z1