

avacon

110-kV-Freileitung Dinklage - Essen LH-14-087

Lage-/ Grunderwerbsplan

Mast Nr. 56 - Mast Nr. 57

- 1 110-kV-Frtg. Dinklage - Essen, LH-14-087 (Ersatzneubau)
- 2 110-kV-Frtg. Dinklage - Essen, LH-14-087 (Rückbau)

Legende:

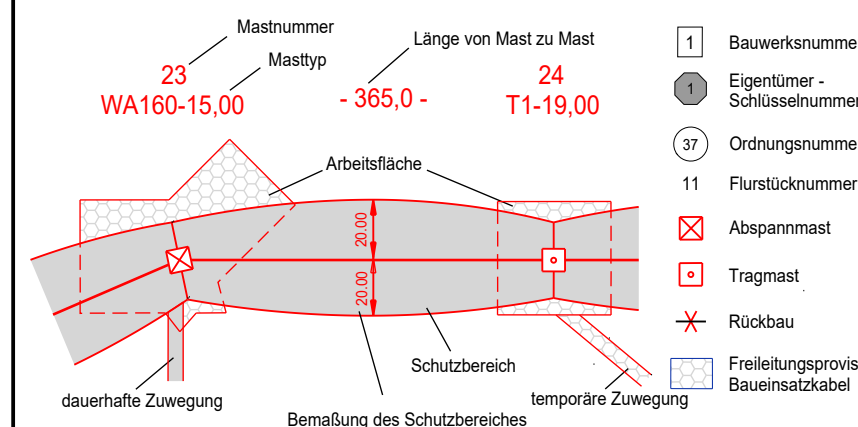

Grenzen:



Quelle: Auszug aus den Geobasisdaten der Niedersächsischen Vermessungs- und Katasterverwaltung © 2020

Planfeststellungsunterlage

Aufgestellt
Helmstedt
..... 31.01.2022

Firma
SPIE
Maßstab:
1:2000
Maßstab:
Meter

	Datum	Name
Bearb.	30.04.2021	Winkler
Gepr.	30.04.2021	Schaper
Zustand		
Org.-Einheit NE-NL		

avacon
SPIE Kataster aktual. 03.11.21 Müller
Zust. Änderung Datum Name Blatt: 21 / 24

Satzungsgemäß ausgelegen in der Zeit vom bis
Zeit und Ort der Auslegung sind vor Auslegung ortstüblich bekannt gemacht worden

Gemeinde:

Dienstiegel/Unterschrift

Planfeststellungsbehörde

Übersicht Betroffenheiten

Gemarkung: Essen (Oldenburg)

Flur	Flurstücksnr.	Ordnungsnr.	ET-Nr.
61	77	182	101
61	73/1	183	41
61	58/1	184	32
61	72	185	117
61	71/1	186	19
61	91	187	32
61	70	188	25
61	37/1	189	32
61	53	190	25
61	41	191	25
61	52	192	25
61	57	193	24
61	51	194	40
61	56	195	24
61	40	196	24
61	58/2	197	32
61	7	199	24
60	142/1	203	32
62	57/1	204	32
60	144	211	76
62	57/2	215	76
62	55/2	216	21
62	55/1	218	21

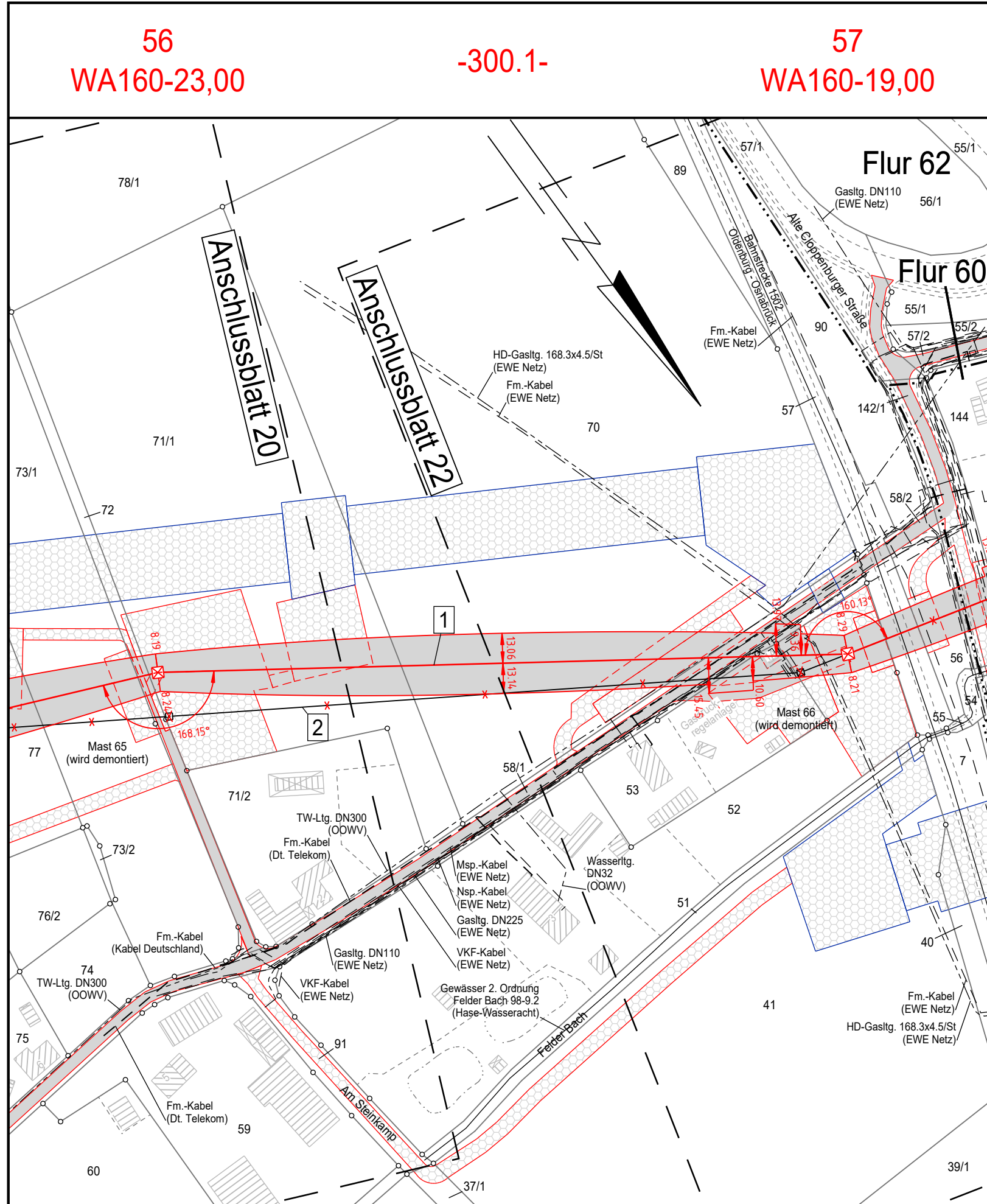

Landkreis Cloppenburg
Gemeinde Essen (Oldenburg)

Gemarkung Essen (Oldenburg)
Flur 61

56
WA160-23,00

-300.1-

57
WA160-19,00