

ES

Traverse I

Traverse II  
(um 90° gedreht)

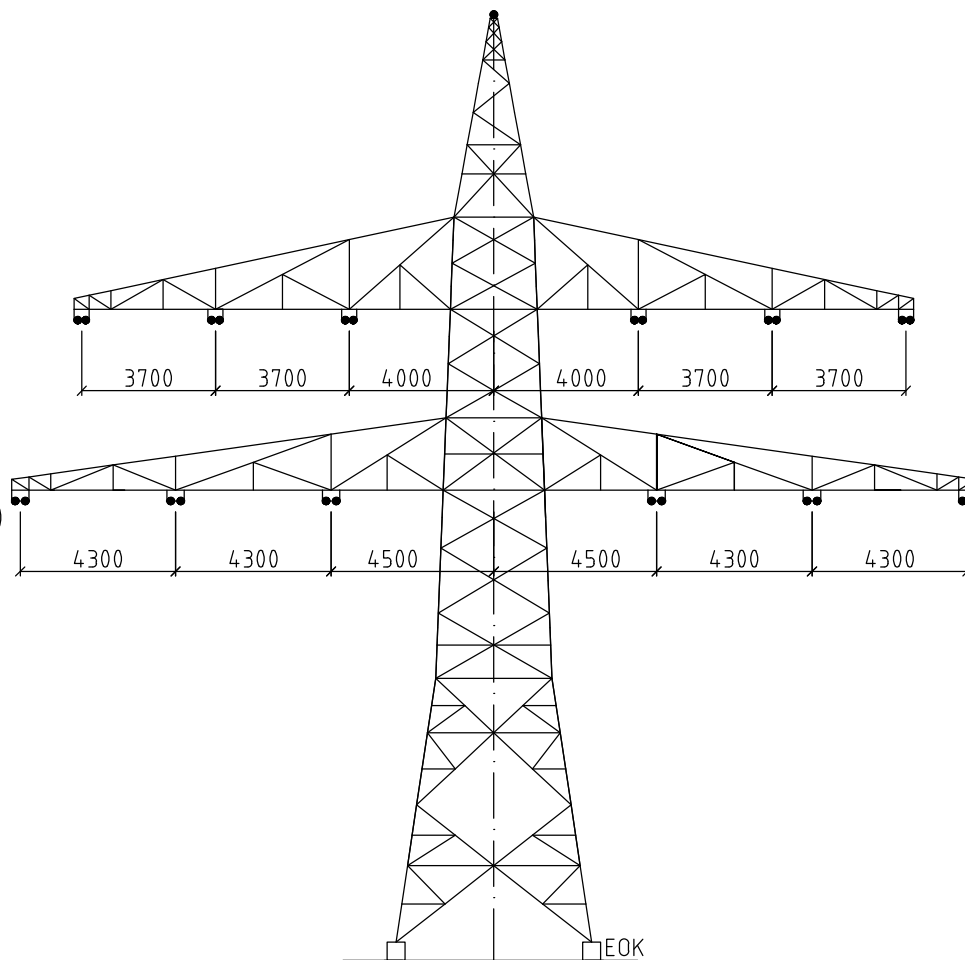

8050

5000

Höhe nach Bedarf

WAZ160  
A-2-E-2007.1

Mast-Nr. 21

## Planfeststellungsunterlage

Aufgestellt  
Helmstedt,

*Mario Bohms*  
i. V. Mario Bohms

31.01.2022

*Ulrich Herrmann*  
i. A. Ulrich Herrmann

Satzungsgemäß ausgelegen in der Zeit

vom .....

bis .....

Zeit und Ort der Auslegung sind vor Auslegung ortsüblich bekannt gemacht worden

Gemeinde: .....

Firma: Spie SAG GmbH



Maßstab:

ohne

Einheit:

mm

Dienstsiegel/Unterschrift .....

Planfeststellungsbehörde

Zust.	Änderung	Datum	Name	Datum	Name
				Bearb. 15.10.2021	Contreras
				Gepr. 15.10.2021	Schmelzer
				Zustand	Gültig
				Org. -Einheit DPL	-
<b>avacon</b>					
Zust.	Änderung	Datum	Name	Blatt: 1/10	