

- Legende**
- Lebensraumtyp nach Anhang I der FFH-Richtlinie [NLWKN]**
- 2310
  - 3150
  - 3160
  - 3260
  - 4010
  - 6430
  - 6510
  - 7120
  - 9190
  - 91D0\*
  - 91E0\*
- Allgemein**
- FFH-Gebiet „Aller (mit Barnbruch), untere Leine, untere Oker“ (3021-331) [NLWKN]
  - Variantenkorridor [IFU]
  - UG 400 m [IFU]
  - UG 1.000 m [IFU]
  - UG 6.000 m [IFU]
- LRT mit \* = Kennzeichnung nach FFH-RL für streng geschützte, vom Verschwinden bedrohte LRT mit Verbreitungsschwerpunkt in Europa (prioritärer LRT)

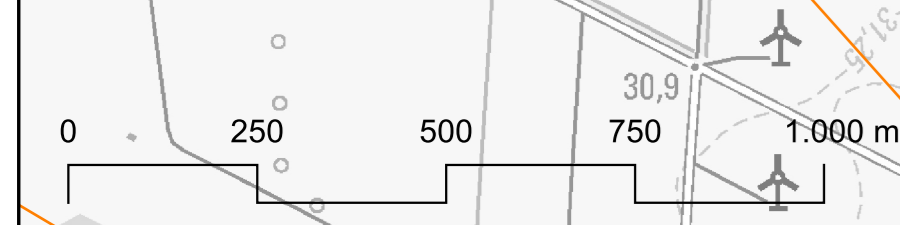
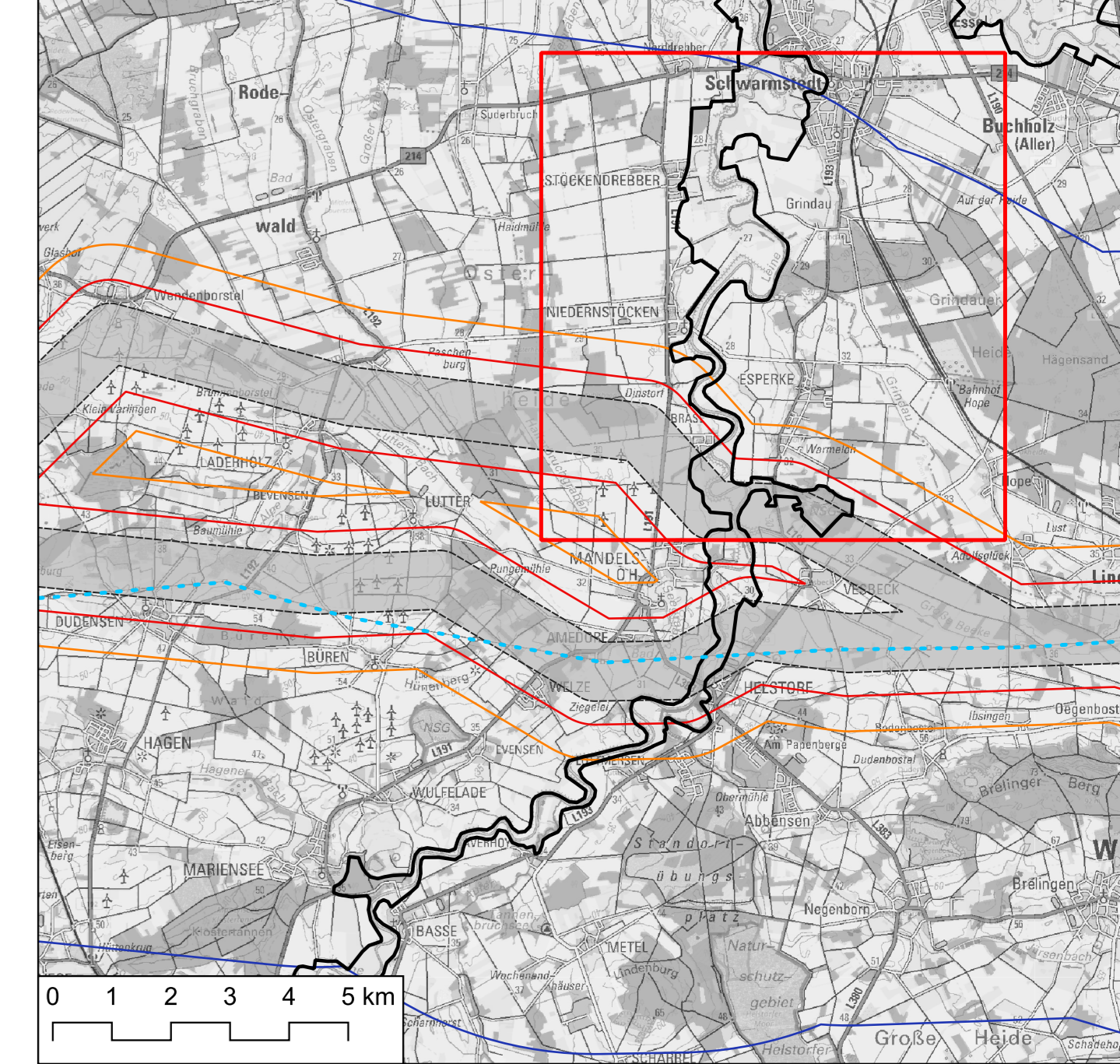

IFU: Digitalisierung/Bearbeitung durch das Institut für Umwelplanung Dr. Kübler GmbH [2022]  
 NLWKN: Niedersächsischer Landesbetrieb für Wasserwirtschaft, Küsten- und Naturschutz [2022]

Hintergrundkarte: Auszug aus den Geodaten des Landesamtes für Geoinformation und Landesvermessung Niedersachsen [2022]

**Unterlagen zum Raumordnungsverfahren**

**Ersatzneubau 380-kV-Leitung Landesbergen – Mehrum/Nord**

BBPIG Vorhaben Nr. 59, NEP 2035-P228

**BAND D**

NATURA 2000-  
 VERTRÄGLICHKEITSUNTERSUCHUNG  
 Lebensraumtypen FFH-Gebiet  
 „Aller (mit Barnbruch), untere Leine, untere Oker“  
 (3021-331)

Anlage 1 / Blatt 6

Vorbereitender:		Tennet TSO GmbH Bismarck Straße 75 D-95448 Bayreuth
Ersteller:		Dr. Kübler GmbH   Institut für Umwelplanung Fritz-Henke-Str. 22 56079 Roggendorf Tel.: +49 2034 1414
Unterlagen-Nr.:		Band D / Anlage 1 / Blatt 6
Maststab:		1:18.000
Blattgröße:		1189 x 841 mm = 1.000m²
Bearbeitet:	Jana Volz	28.07.2023
Gesprochen:	Wolfram Bielecki	27.01.2023
Gespräch:	Dr. Kübler GmbH	
Gespräch:	Dr. Kübler GmbH	28.07.2023
Prüfverfahren:		Bayreuth, 07.08.2023 i.V. Johannes Wall
i.V. Tobias Busch		
<b>Änderungen</b>		
Nr.	Datum	Dezision
1		
2		
3		