Legende

Lebensraumtyp nach Anhang I der FFH-Richtlinie [NLWKN]

- 3150
- 6430
- 91E0*
- 91F0

Allgemein

- FFH-Gebiet "Teichfledermaus-Gewässer im Raum Nienburg" (3319-332) [NLWKN]
- Variantenkoridor [IfU]
- Bestandstrasse
- UW Landesbergen
- UG 400 m [IfU]
- UG 1.000 m [IfU]
- UG 6.000 m [IfU]

LRT mit * = Kennzeichnung nach FFH-RL für streng geschützte, vom Verschwinden bedrohte LRT mit Verbreitungsschwerpunkt in Europa (prioritärer LRT)

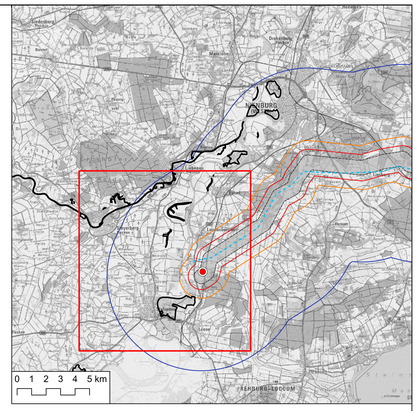

IfU: Digitalisierung/Bearbeitung durch das Institut für Umweltplanung Dr. Kübler GmbH [2022]
NLWKN: Niedersächsischer Landesbetrieb für Wasserwirtschaft, Küsten- und Naturschutz [2022]

Hintergrundkarte: Auszug aus den Geodaten des Landesamtes für Geoinformation und Landesvermessung Niedersachsen [2022]

Unterlagen zum Raumordnungsverfahren

Ersatzneubau 380-kV-Leitung Landesbergen – Mehrum/Nord

BBPIG Vorhaben Nr. 59, NEP 2035-P228

BAND D

NATURA 2000-VERTRÄGLICHKEITSUNTERSUCHUNG
Lebensraumtypen FFH-Gebiet "Teichfledermaus-Gewässer im Raum Nienburg" (3319-332)

Anlage 1 / Blatt 1

Vorhabensträger:

TenneT TSO GmbH
Bernecker Straße 70
D-95448 Bayreuth

Ersteller:

Dr. Kübler GmbH | Institut für Umweltplanung
Fritz-Henkel-Str. 22
56579 Rengsdorf
Tel.: +49 2634 1414

Unterlagen-Nr.: **Band D / Anlage 1 / Blatt 1**
Maßstab: **1:15.000**
Blattgröße: **1189 x 841 mm = 1,00m²**

Bearbeitet: Janek Voß **Dr. Kübler GmbH**	28.07.2023
Gezeichnet: Wiebke Boettien **Dr. Kübler GmbH**	27.01.2023
Geprüft: Stefan Faßbender **Dr. Kübler GmbH**	28.07.2023

Prüfvermerk: Bayreuth, 07.08.2023
i.V. Johannes Weiß

i.V. Tobias Busch

Änderungen

Nr.	Datum	Zeichen
1		
2		
3		