

Bauwerk 01
 Geh- und Radwegbrücke über den Piccardie-Coevorden-Kanal an der Kanalstraße.
 Bau-km 30+931,582 (Achse 3)
 KrW = 100 gon LW = 17,00 m
 BzG = 2,73 m LH ≥ 1,40 m

Zeichenerklärung	
	Baumaßnahme
	Knotenpunkt plangleich
	Geh- und Radwegbrücke
	Landesstraße
	Kreisstraße
	Gemeindegrenze
	Schutzgebiete Natur, Landschaft, Wasser
	Europäisches Vogelschutzgebiet
	Naturschutzgebiet
	Landschaftsschutzgebiet
	Überschwemmungsgebiet

Kartengrundlage
 Quelle: Auszug aus den Geobasisdaten des Landesamtes für Geoinformationen und Landesvermessung Niedersachsen,
 ©2022

Übersichtslageplan: Blatt-Nr. 1-3
 Der Plan wurde durch Beschluss vom 23.02.2023 festgestellt. Nordhorn, 23.02.2023
 Landkreis Grafschaft Bentheim
 Der Landrat
 Im Auftrag
 (L. Bertling)

1	2	3
---	---	---

Nr.	Art der Änderung	Datum	Zeichen
3.			
2.			
1.			

Entwurfsbearbeitung:	bearbeitet	01.04.2022	LTn
 LINDSCHULTE Ingenieurgesellschaft mbH NINO-Allee 30 • DE 48529 Nordhorn Tel.: +49 59 21 / 88 44 - 0 E-Mail: nordhorn@lindschulte.de Internet: www.lindschulte.de	gezeichnet	01.04.2022	SNn
	geprüft	10.05.2022	LSn
	Projekt-Nr.:	1-21-1158	

FESTSTELLUNGSENTWURF

Auftraggeber:	 Landkreis Grafschaft Bentheim	Landkreis Grafschaft Bentheim van-Delden-Straße 1-7 • DE 48529 Nordhorn Tel.: +49 59 21 / 88 44 - 0 Fax: +49 59 21 / 96 14 00 E-Mail: poststelle@grafschaft.de Internet: www.grafschaft-bentheim.de
---------------	-----------------------------------	--

Projekt:	Neu-, Ausbau Radweg an der K19	
----------	--------------------------------	--

Plandarstellung:	Plan-Bez.:	ÜLP01
	Maßstab:	1:5 000
	Unterlage:	03
	Blatt-Nr.:	1/3
	Index:	-

Aufgestellt: Nordhorn, 20.05.2022 Landkreis Grafschaft Bentheim	Geprüft: Nordhorn, 20.05.2022 Landkreis Grafschaft Bentheim
im Auftrage: gez. Adenstedt	im Auftrage: gez. Adenstedt

© LINDSCHULTE Ingenieurgesellschaft mbH. Weitergabe sowie Vervielfältigung dieses Dokuments, Verwertung und Mitteilung seines Inhalts sind verboten, soweit nicht ausdrücklich gestattet.

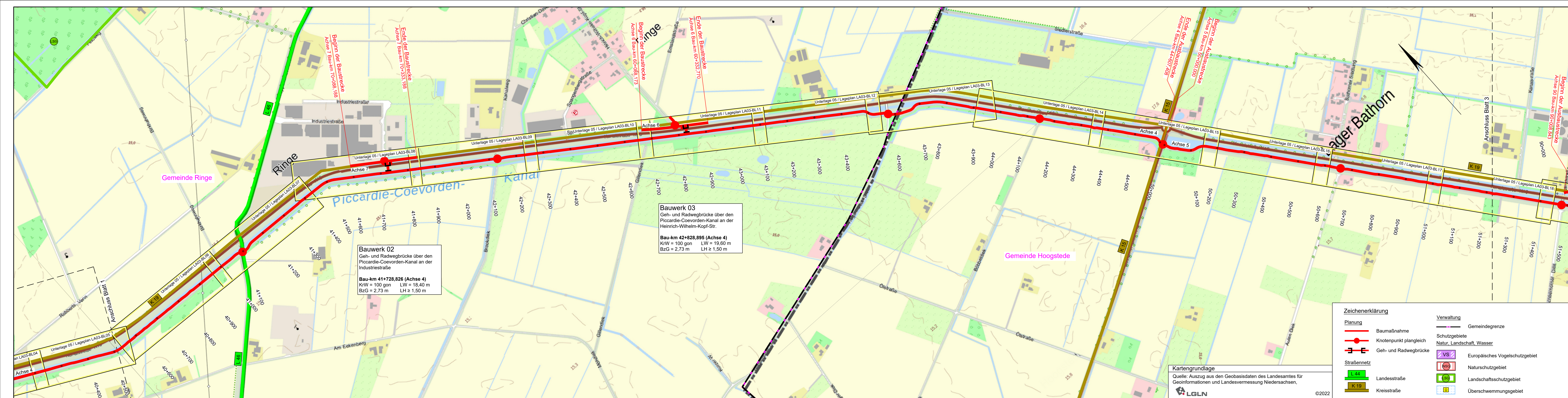

Bauwerk 02
Geh- und Radwegbrücke über den Piccardie-Coevorden-Kanal an der Industriestraße
Bau-km 41+728,826 (Achse 4)
KrW = 100 gon LW = 18,40 m
BzG = 2,73 m LH ≥ 1,50 m

Bauwerk 03
Geh- und Radwegbrücke über den Piccardie-Coevorden-Kanal an der Heinrich-Wilhelm-Kopf-Str.
Bau-km 42+828,895 (Achse 4)
KrW = 100 gon LW = 19,60 m
BzG = 2,73 m LH ≥ 1,50 m

Kartengrundlage
Quelle: Auszug aus den Geobasisdaten des Landesamtes für Geoinformationen und Landesvermessung Niedersachsen,
LGLN

Zeichenerklärung

Planung	Baumaßnahme	Verwaltung	Gemeindegrenze
Knotenpunkt plangleich	Geh- und Radwegbrücke	Schutzgebiete	Europäisches Vogelschutzgebiet
Straßennetz	Landesstraße	Naturschutzgebiet	Landschaftsschutzgebiet
Kreisstraße	Überschwemmungsgebiet		

Übersichtslageplan: Blatt-Nr. 1-3
Der Plan wurde durch Beschluss vom 23.02.2023 festgestellt. Nordhorn, 23.02.2023
Landkreis Grafschaft Bentheim
Der Landrat
im Auftrag
C. Berding

3.			
2.			
1.			
Nr.	Art der Änderung	Datum	Zeichen

Entwurfsbearbeitung:
 LINDSCHULTE
Ingenieurgesellschaft mbH
NINO-Allee 30-DE 48529 Nordhorn
Tel.: +49 59 21 / 88 44 - 0
E-Mail: nordhorn@lindschulte.de
Internet: www.lindschulte.de

bearbeitet 01.04.2022 Ltn
gezeichnet 01.04.2022 SNn
geprüft 10.05.2022 LSn
Projekt-Nr.: 1-21-1158

FESTSTELLUNGSENTWURF

Auftraggeber: **die grafschaft**
Landkreis Grafschaft Bentheim

Landkreis Grafschaft Bentheim
van-Delden-Straße 1-7-DE 48529 Nordhorn
Tel.: +49 59 21 / 96 01
Fax: +49 59 21 / 96 14 00
E-Mail: poststelle@grafschaft.de
Internet: www.grafschaft-bentheim.de

Projekt: **Neu-, Ausbau Radweg an der K19**

Planarstellung: **Übersichtslageplan**

Plan-Bez.:	ÜLP01
Maßstab:	1:5 000
Unterlage: 03	Index: -
Blatt-Nr.: 2/3	

Aufgestellt: Nordhorn, 20.05.2022
Landkreis Grafschaft Bentheim
im Auftrage: gez. Adenstedt

Geprüft: Nordhorn, 20.05.2022
Landkreis Grafschaft Bentheim
im Auftrage: gez. Adenstedt

© LINDSCHULTE Ingenieurgesellschaft mbH. Weitergabe sowie Vervielfältigung dieses Dokuments, Verwertung und Mitteilung seines Inhalts sind verboten, soweit nicht ausdrücklich gestattet.

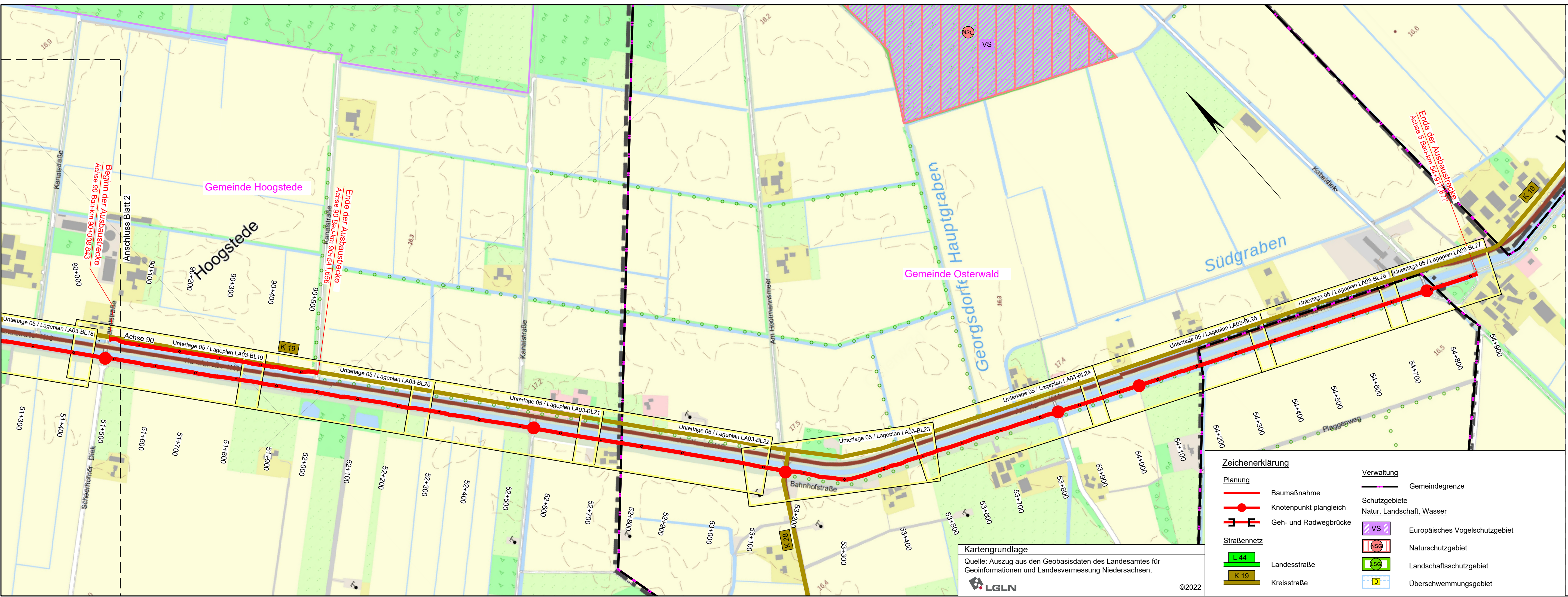

Übersichtslageplan: Blatt-Nr. 1-3
 Der Plan wurde durch Beschluss vom 23.02.2023 festgestellt. Nordhorn, 23.02.2023
 Landkreis Grafschaft Bentheim
 Der Landrat
 Im Auftrag
 L. Bertling

1	2	3
---	---	---

3.			
2.			
1.			
Nr.	Art der Änderung	Datum	Zeichen

Entwurfsbearbeitung:

LINDSCHULTE
 Ingenieurgesellschaft mbH
 NINO-Allee 30 • DE 48529 Nordhorn
 Tel.: +49 59 21 / 88 44 - 0
 E-Mail: nordhorn@lindschulte.de
 Internet: www.lindschulte.de

bearbeitet	01.04.2022	LTn
gezeichnet	01.04.2022	SNn
geprüft	10.05.2022	LSn
Projekt-Nr.:	1-21-1158	

FESTSTELLUNGSENTWURF

Auftraggeber:

die grafenschaft
 Landkreis Grafschaft Bentheim

Landkreis Grafschaft Bentheim
 van-Delden-Straße 1-7 • DE 48529 Nordhorn
 Tel.: +49 59 21 / 96 01
 Fax: +49 59 21 / 96 14 00
 E-Mail: poststelle@grafenschaft.de
 Internet: www.grafenschaft-bentheim.de

Projekt:

Neu-, Ausbau Radweg an der K19

Planarstellung:

Übersichtslageplan

Plan-Bez.:	ÜLP01
Maßstab:	1:5 000
Unterlage:	03
Blatt-Nr.:	3/3
Index:	-

Aufgestellt: Nordhorn, 20.05.2022 Landkreis Grafschaft Bentheim im Auftrag: gez. Adenstedt	Geprüft: Nordhorn, 20.05.2022 Landkreis Grafschaft Bentheim im Auftrag: gez. Adenstedt
---	---

Zeichenerklärung

Planung	Baumaßnahme	Verwaltung	Gemeindegrenze
Knotenpunkt plangleich	Geh- und Radwegbrücke	Schutzgebiete	Europäisches Vogelschutzgebiet
Landesstraße	Kreisstraße	Naturschutzgebiet	Landschaftsschutzgebiet
Landesstraße		Überschwemmungsgebiet	

Kartengrundlage
 Quelle: Auszug aus den Geobasisdaten des Landesamtes für Geoinformationen und Landesvermessung Niedersachsen,
 LGLN ©2022

© LINDSCHULTE Ingenieurgesellschaft mbH; Weitergabe sowie Vervielfältigung dieses Dokuments, Verwertung und Mitteilung seines Inhalts sind verboten, soweit nicht ausdrücklich gestattet.