

Legende

- Fledermäuse**
- Untersuchungsflächen
 - Jagdgebiete mit Fledermausart
BaFi - Bartfledermaus, BrFi - Breitflügelfledermaus, GrAs - Großer Abendsegler, RHF - Rauhauffledermaus, WaFi - Wasserfledermaus, ZwFi - Zwergfledermaus
 - Transecte 2017 (vertiefte Betrachtung)
 - Einzelfunde mit Fledermausart
BaFi - Bartfledermaus, BrFi - Breitflügelfledermaus, Fied - Fledermaus, FrFi - Fransenfledermaus, GrAs - Großer Abendsegler, KiKs - Kleiner Abendsegler, LaOh - Langohrfledermaus, MüFi - Mückenfledermaus, My - Myotis, RHF - Rauhauffledermaus, WaFi - Wasserfledermaus, ZwFi - Zwergfledermaus
 - Horchbox mit Nummer
 - Höhlenbaum mit Nummer
- Amphibien**
- Landlebensraum und Wanderungskorridor Amphibien mit Amphibienart
EK - Erdkröte, GF - Grasfrosch, KK - Knoblauchskröte, TM - Teichmolch
 - Laichgewässer mit Gewässernummer
- Reptilien**
- Reptilienlebensraum mit Nummer
 - Künstliches Versteck von Reptilien mit Nummer
- Haselmaus**
- Probeflächen mit Nummer
- Fische**
- Streckenabschnitte der Probenentnahme mit Bezeichnung
- Libellen**
- Untersuchungsflächen
- Altholz bewohnende Käfer (Eremit)**
- Eremitenbäume
- Grenzen**
- Untersuchungsgebiet (Zone 1) im Planfeststellungsabschnitt 4
 - Untersuchungsgebiet (Zone 1) im Planfeststellungsabschnitt 5 (nachrichtliche Darstellung)
 - Grenze Planfeststellungsabschnitt 3 und 4
 - Grenze Planfeststellungsabschnitt 4 und 5
 - Grenze Planfeststellungsabschnitt 4 und 6
 - Landkreisgrenze (1)
 - Gemeindegrenze (1)
- Vorhandene Freileitungen**
- Bestandsleitung 220 kV (Stade-Landesbergen)
 - Bestandsleitung 380 kV (Dollern-Landesbergen)
 - Sonstige Freileitung (110 kV, 220 kV, 380 kV) (1)
 - Umspannwerk
- Geplantes Vorhaben**
- Neubau, Verlegung und Mitnahme von Freileitungen mit Maststandort und Schutzstreifen
 - 380-kV-Teilerdverkabelung mit Schutzstreifen
 - 380-kV-Teilerdverkabelung, offene Bauweise
 - Rückbau von Bestandsleitungen (Freileitung)
 - Arbeitsflächen und temporäre Zuwegungen
 - Geplanter Anlagenteil des anschließenden Planfeststellungsabschnittes 5 (nachrichtliche Darstellung)
 - Rückbau der Spannfelder in das UW Sottrum, kein Rückbau der Masten (nachrichtliche Darstellung)
 - Überspannung von Wäldern (keine Wuchshöhenbeschränkung)
 - Kabelübergabeanlage (KÜA) Verden-Nord und Verden-Süd
- Geplantes Umspannwerk (UW) Mehringen (nachrichtliche Darstellung)**
- Untersuchungsgebiet UW Mehringen (Zone 2)
 - Betriebsgelände Umspannwerk
 - dauerhafte Zufahrt
 - Arbeitsfläche Umspannwerk
- Kartenlayout**
- Rahmenlinie des Anschlussblattes

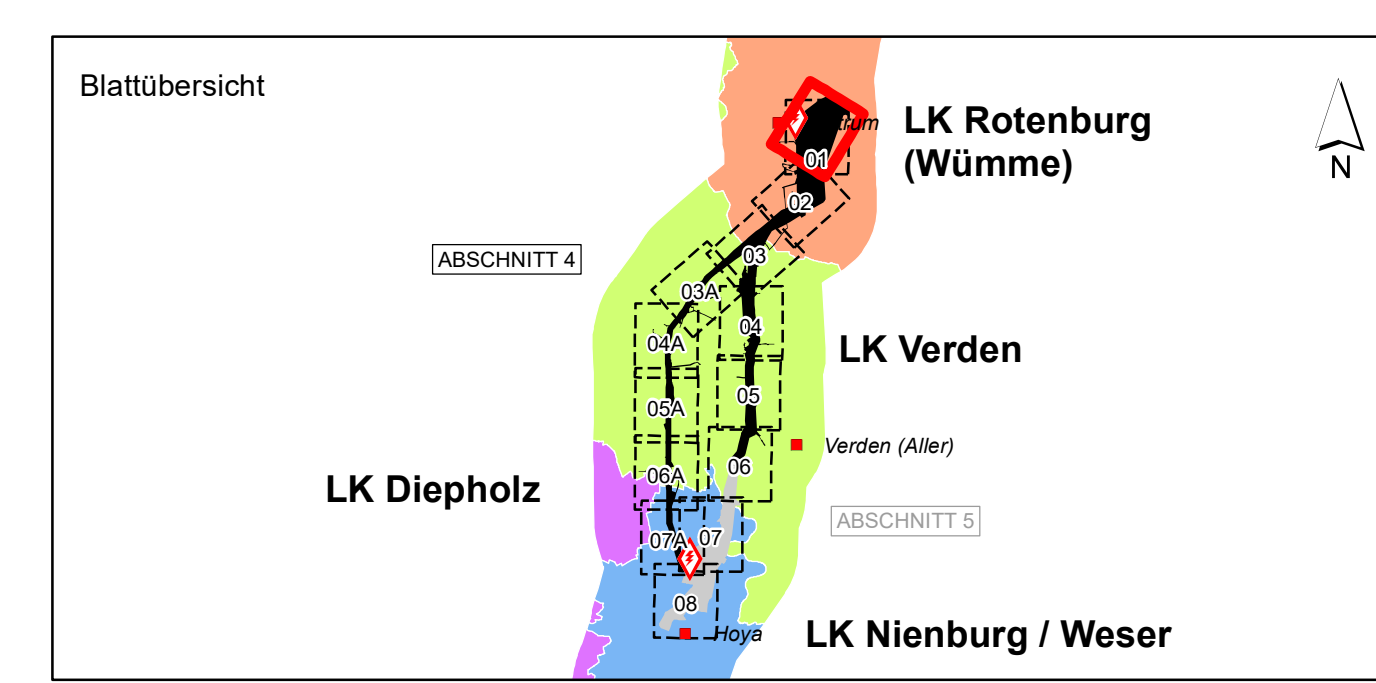

f				
d				
c				
b				
a				
	Datum	gez.	gepr.	Änderung

Auftraggeber
tennet Taking power further
 TenneT TSO GmbH
 Bernecker Straße 70
 95448 Bayreuth

Projekt
 380-kV-Leitung Stade – Landesbergen
 BBPI-Projekt Nr. 7 / NEP-Maßnahme 72
 Abschnitte 4 und 5: Sottrum - Verden und Verden - Hoya, LH-10-3038/3039

Zeichnungsinhalt
 Umweltstudie zum Planfeststellungsverfahren
 Schutzgut Tiere - Fledermäuse, Amphibien und Reptilien

Datum	Name	Kennzeichnung	Maßstab: 1:5.000
PL 01.07.2022	Siebert	Projekt-Nr. 0311-15-028	1:5000
gez. 01.07.2022	AHL	Datei-Name Tiere_Pfl_45-AHL.mxd	Karte: 04
gepr. 01.07.2022	MST	Ploteinstellung	Blätter: 13
Blattgröße: DIN A0			Blatt-Nr.: 01

SWECO Sweco GmbH
 Postfach 24 17
 20339 Bremen
 Kan-Friedrich-Brau-Str. 9
 20309 Bremen

LaReG Landschaftsplanung
 Prof. Dr. Gernar Reinhold
 Dipl.-Ing. Ruth Pesch-Haackel
 Landschaftsplanung
 Ost-Brücke
 Heintzendorfer Straße 55A
 38128 Braunschweig
 Telefon 0531 707156-0
 Telefax 0531 707156-15
 Internet www.lareg.de

*Quelle: Auszug aus den Geobasisdaten der Niedersächsischen Vermessungs- und Katasterverwaltung © 2016 LBLN

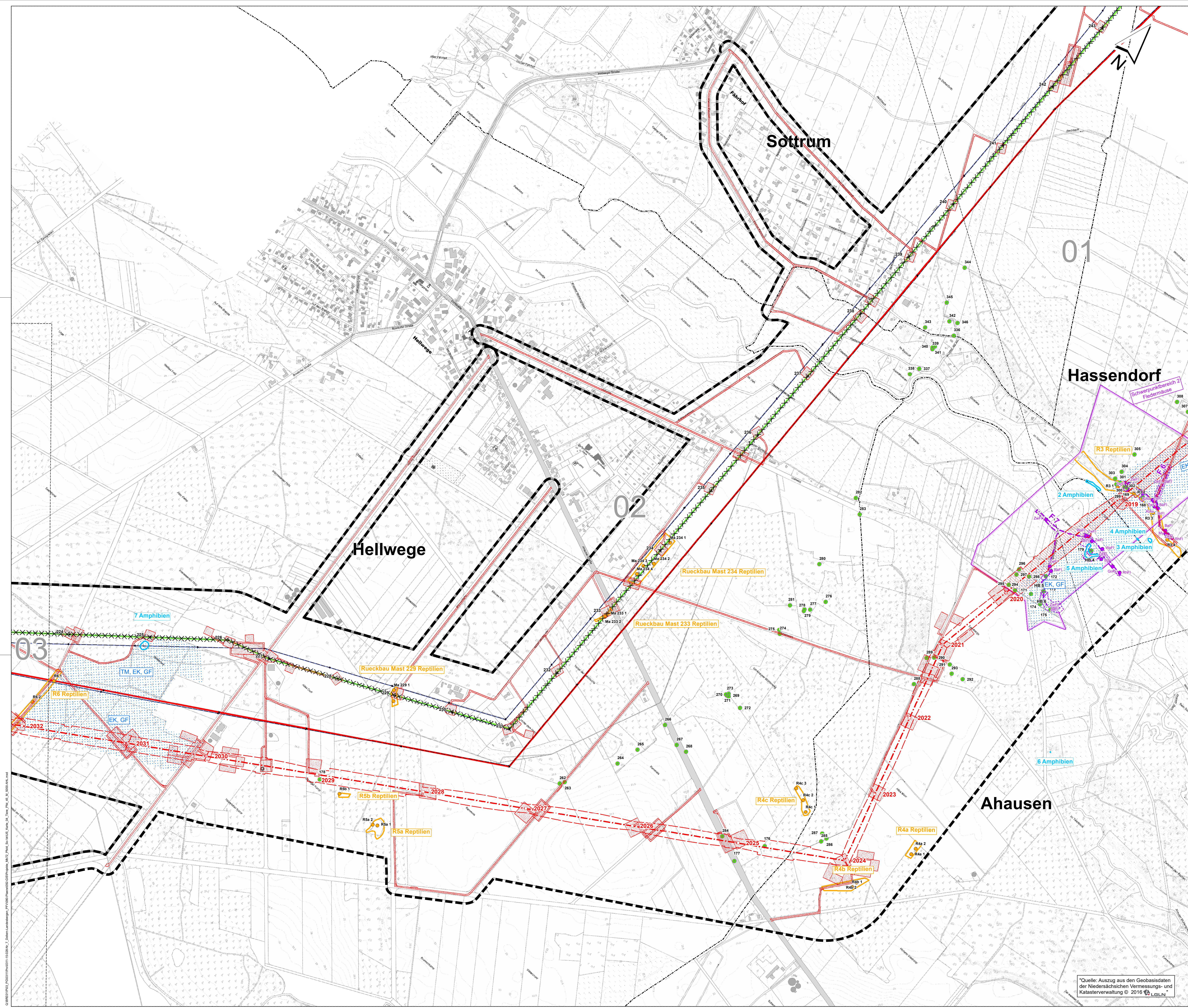

Legende

Fledermäuse

- Untersuchungsflächen
- Jagdgebiete mit Fledermausart
- Transecte 2017 (vertiefte Betrachtung)
- Einzelfunde mit Fledermausart
- Hornbox mit Nummer
- Höhlenbaum mit Nummer

Amphibien

- Landlebensraum und Wanderkorridor Amphibien mit Amphibienart
- Laichgewässer mit Gewässernummer

Reptilien

- Reptilienlebensraum mit Nummer
- Künstliches Versteck von Reptilien mit Nummer

Haselmaus

- Probeflächen mit Nummer

Fische

- Streckenabschnitte der Probenentnahme mit Bezeichnung

Libellen

- Untersuchungsflächen

Altholzbewohnende Käfer (Eremit)

- Eremitenbäume

Grenzen

- Untersuchungsgebiet (Zone 1) im Planfeststellungsabschnitt 4
- Untersuchungsgebiet (Zone 1) im Planfeststellungsabschnitt 5 (nachrichtliche Darstellung)
- Grenze Planfeststellungsabschnitt 3 und 4
- Grenze Planfeststellungsabschnitt 4 und 5
- Grenze Planfeststellungsabschnitt 4 und 6
- Landkreisgrenze (1)
- Gemeindengrenze (1)

Vorhandene Freileitungen

- Bestandsleitung 220 kV (Stade-Landesbergen)
- Bestandsleitung 380 kV (Dollern-Landesbergen)
- Sonstige Freileitung (110 kV, 220 kV, 380 kV) (1)
- Umspannwerk

Geplantes Vorhaben

- Neubau, Verlegung und Mitnahme von Freileitungen mit Maststandort und Schutzstreifen
- 380-kV-Teilerdverkabelung mit Schutzstreifen
- 380-kV-Teilerdverkabelung, offene Bauweise
- Rückbau von Bestandsleitungen (Freileitung)
- Arbeitsflächen und temporäre Zuwegungen
- Geplanter Anlagenteil des anschließenden Planfeststellungsabschnittes 5 (nachrichtliche Darstellung)
- Rückbau der Spannfelder in das UW Söttrum, kein Rückbau der Masten (nachrichtliche Darstellung)
- Überspannung von Wäldern (keine Wuchshöhenbeschränkung)
- Kabelübergabeanlage (KÜA) Verden-Nord und Verden-Süd

Geplantes Umspannwerk (UW) Mehringen (nachrichtliche Darstellung)

- Untersuchungsgebiet UW Mehringen (Zone 2)
- Betriebsgelände Umspannwerk
- dauerhafte Zufahrt
- Arbeitsfläche Umspannwerk

Kartenlayout

- Rahmenlinie des Anschlussblattes

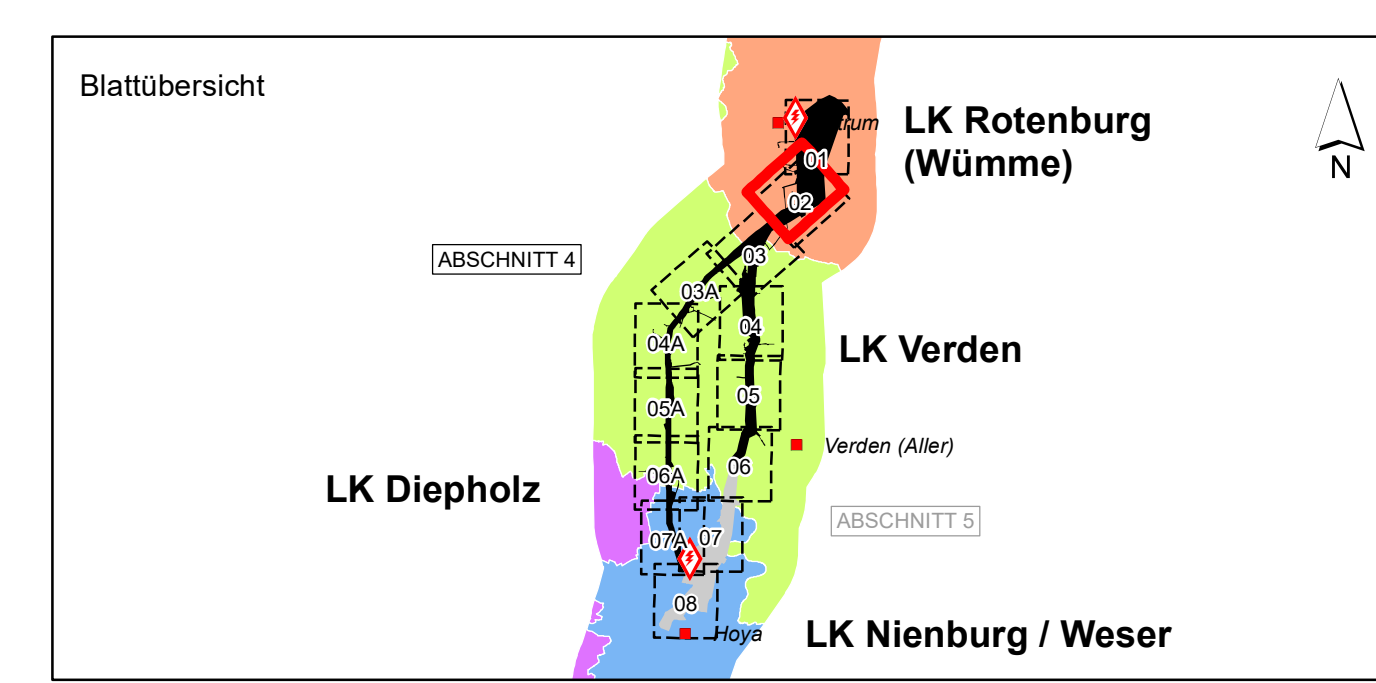

f				
e				
d				
c				
b				
a				
Datum	gez.	gepr.	Änderung	

Auftraggeber
Tennet TSO GmbH
 Bernecker Straße 70
 95448 Bayreuth

Projekt
 380-kV-Leitung Stade – Landesbergen
 BBPl-Projekt Nr. 7 / NEP-Maßnahme 72
 Abschnitte 4 und 5: Söttrum - Verden und Verden - Hoya,
 LH-10-3038/3039

Zeichnungsinhalt
 Umweltstudie zum Planfeststellungsverfahren
 Schutzgut Tiere - Fledermäuse, Amphibien und Reptilien

Datum	Name	Kennzeichnung	Maßstab: 1:5.000
01.07.2022	Siebert	0311-15-028	1:5.000
01.07.2022	AHL	Tiere_Pfl_45-AHL.mxd	Karte: 04
01.07.2022	MST	Planfeststellung	Blätter: 13
Blattgröße: DIN A0			Blatt-Nr.: 02

SWECO GmbH
 Postfach 24 70 17
 20339 Bremen
 Kan-Friedrich-Brau-Str. 9
 20339 Bremen

LaReG Landschaftsplanung
 Prof. Dr. Gunter Reinhold
 Dipl.-Ing. Ruth Pesch-Hautes
 Landschaftsplanung
 Ost-Str. 6
 Heintzendorfer Straße 55A
 38128 Braunschweig
 Telefon 0531 707166-0
 Telefax 0531 707166-15
 Internet www.lareg.de

Planungs-Gemeinschaft GbR
 Landschaftsplanung
 Grünplanung
 Prof. Dr. Gunter Reinhold
 Dipl.-Ing. Ruth Pesch-Hautes
 Ost-Str. 6
 Heintzendorfer Straße 55A
 38128 Braunschweig
 Telefon 0531 707166-0
 Telefax 0531 707166-15
 Internet www.lareg.de

*Quelle: Auszug aus den Geobasisdaten der Niedersächsischen Vermessungs- und Katasterverwaltung © 2016 LGLN

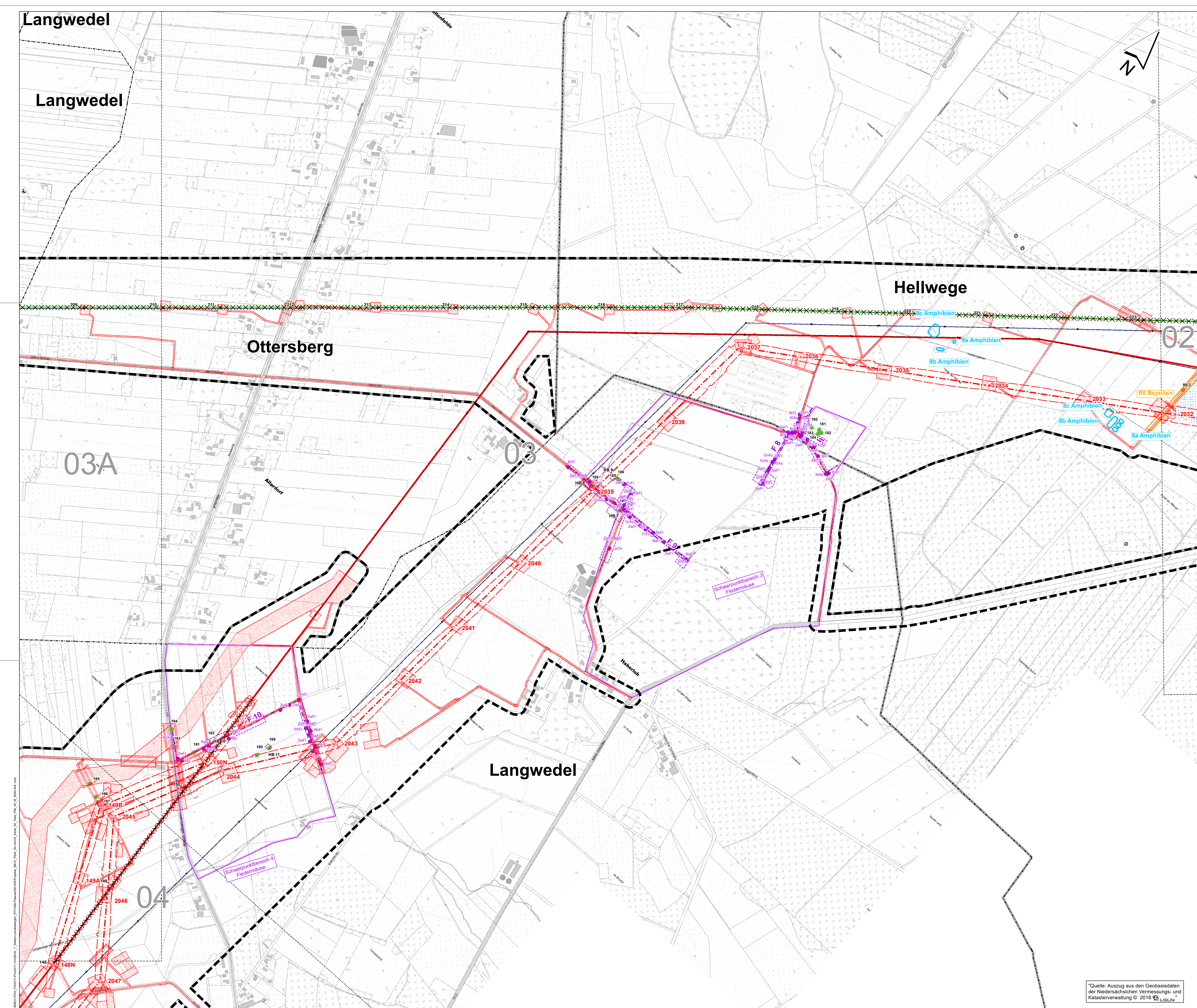

Legende

Fledermäuse

- Untersuchungsflächen
- Jagdgebiete mit Fledermausart
- Transecte 2017 (vertiefte Betrachtung)
- Einzelfunde mit Fledermausart
- Horchbox mit Nummer
- Höhlenbaum mit Nummer

Amphibien

- Landlebensraum und Wanderungskorridor Amphibien mit Amphibienart
- Laichgewässer mit Gewässernummer

Reptilien

- Reptilienlebensraum mit Nummer
- Künstliches Versteck von Reptilien mit Nummer

Haselmaus

- Probeflächen mit Nummer

Fische

- Streckenabschnitte der Probenentnahme mit Bezeichnung

Libellen

- Untersuchungsflächen

Altholzbewohnende Käfer (Eremit)

- Eremitenbäume

Grenzen

- Untersuchungsgebiet (Zone 1) im Planfeststellungsabschnitt 4
- Untersuchungsgebiet (Zone 1) im Planfeststellungsabschnitt 5 (nachrichtliche Darstellung)
- Grenze Planfeststellungsabschnitt 3 und 4
- Grenze Planfeststellungsabschnitt 4 und 5
- Grenze Planfeststellungsabschnitt 4 und 6
- Landkreisgrenze (1)
- Gemeindegrenze (1)

Vorhandene Freileitungen

- Bestandsleitung 220 kV (Stade-Landesbergen)
- Bestandsleitung 380 kV (Dollern-Landesbergen)
- Sonstige Freileitung (110 kV, 220 kV, 380 kV) (1)
- Umspannwerk

Geplantes Vorhaben

- Neubau, Verlegung und Mitnahme von Freileitungen mit Maststandort und Schutzstreifen
- 380-kV-Teilerdverkabelung mit Schutzstreifen
- 380-kV-Teilerdverkabelung, offene Bauweise
- Rückbau von Bestandsleitungen (Freileitung)
- Arbeitsflächen und temporäre Zuwegungen
- Geplanter Anlagenteil des anschließenden Planfeststellungsabschnittes 5 (nachrichtliche Darstellung)
- Rückbau der Spannfelder in das UW Sottrum, kein Rückbau der Masten (nachrichtliche Darstellung)
- Überspannung von Wäldern (keine Wuchshöhenbeschränkung)
- Kabelübergabeanlage (KÜA) Verden-Nord und Verden-Süd

Geplantes Umspannwerk (UW) Mehringen (nachrichtliche Darstellung)

- Untersuchungsgebiet UW Mehringen (Zone 2)
- Betriebsgelände Umspannwerk
- dauerhafte Zufahrt
- Arbeitsfläche Umspannwerk

Kartenlayout

- Rahmenlinie des Anschlussblattes

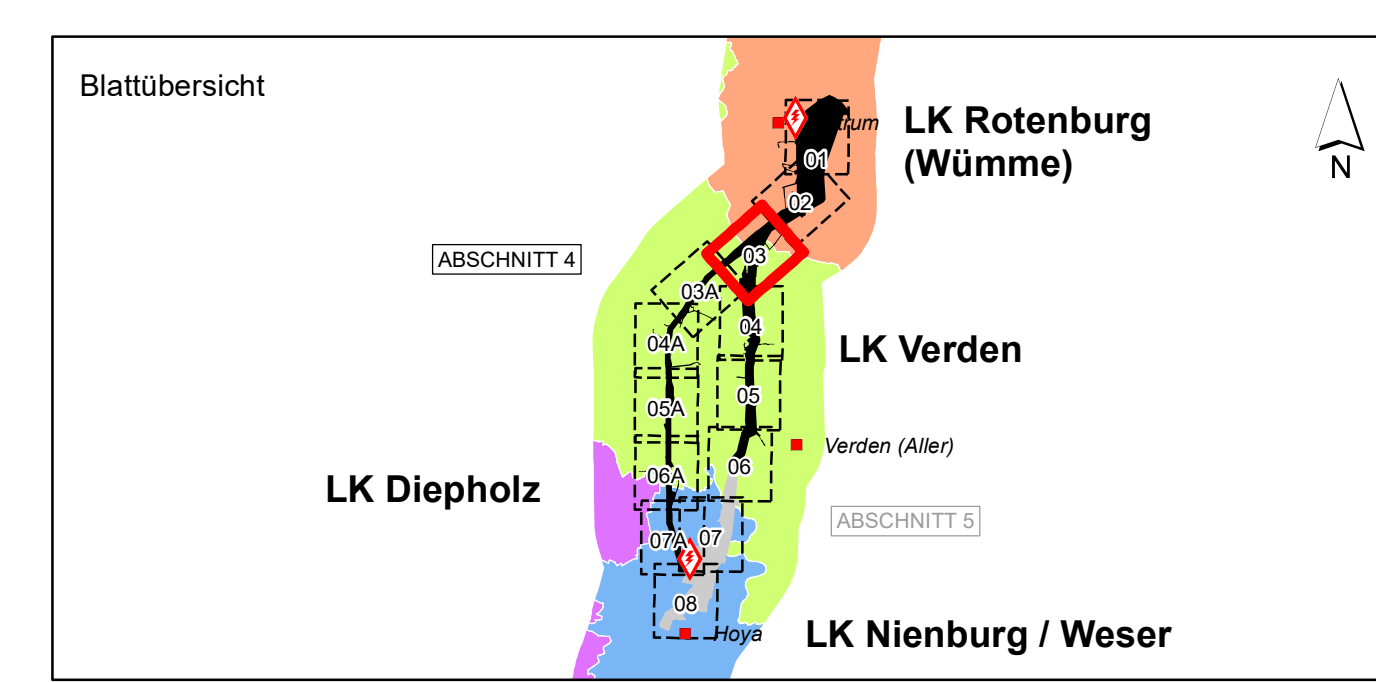

f				
e				
d				
c				
b				
a				
Datum	gez.	gepr.	Änderung	

Auftraggeber
Tennet TSO GmbH
 Bernecker Straße 70
 95448 Bayreuth

Projekt
 380-kV-Leitung Stade – Landesbergen
 BBPI-Projekt Nr. 7 / NEP-Maßnahme 72
 Abschnitte 4 und 5: Sottrum - Verden und Verden - Hoya,
 LH-10-3038/3039

Zeichnungsinhalt
 Umweltstudie zum Planfeststellungsverfahren
 Schutzgut Tiere - Fledermäuse, Amphibien und Reptilien

Datum	Name	Kennzeichnung	Maßstab: 1:5.000
Pl. 01.07.2022	Siebert	Projekt-Nr. 0311-15-028	1:5000
gez. 01.07.2022	AHL	Datei-Name: Tiere_Pfl_45-AHL.mxd	Karte: 04
gepr. 01.07.2022	MST	Ploteinstellung	Blätter: 13
Blattgröße: DIN A0			Blatt-Nr.: 03

SWECO GmbH
 Prof. Dr. G. Günther
 Prof. Dr. G. Günther
 Prof. Dr. G. Günther

LaReG Landschaftsplanung
 Prof. Dr. G. Günther
 Prof. Dr. G. Günther
 Prof. Dr. G. Günther

Quelle: Auszug aus den Geobasisdaten der Niedersächsischen Vermessungs- und Katasterverwaltung © 2016 LBNL

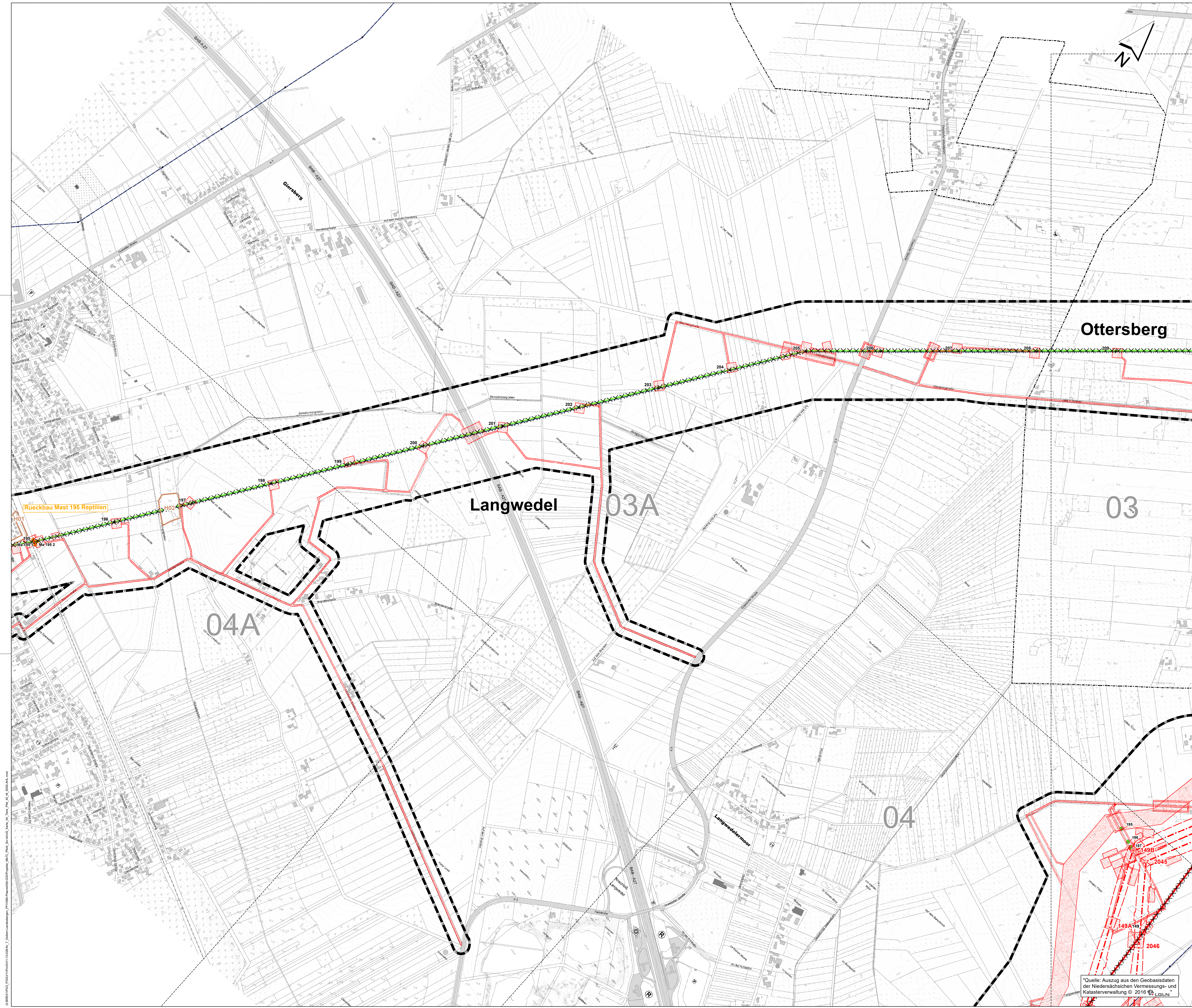

Legende

Fledermäuse

- Untersuchungsflächen
- Jagdgebiete mit Fledermausart
BaFi - Bartfledermaus, BFi - Breitflügel-Fledermaus, GrAs - Großer Abendsegler, RhFi - Rauhauffledermaus, WaFi - Wasserfledermaus, ZwFi - Zwergfledermaus
- Transekte 2017 (vertiefte Betrachtung)
- Einzelfunde mit Fledermausart
BaFi - Bartfledermaus, BFi - Breitflügel-Fledermaus, Fied - Fledermaus, FrFi - Fransenfledermaus, GrAs - Großer Abendsegler, KiAs - Kleiner Abendsegler, LaOh - Langohrfledermaus, MüFi - Mückenfledermaus, My - Myotis, RhFi - Rauhauffledermaus, WaFi - Wasserfledermaus, ZwFi - Zwergfledermaus
- Hornbox mit Nummer
- Höhlenbaum mit Nummer
- Amphibien**
- Landlebensraum und Wanderungskorridor Amphibien mit Amphibienart
EK - Erdkröte, GF - Grasfrosch, KK - Knoblauchschröte, TM - Teichmolch
- Laichgewässer mit Gewässernummer
- Reptilien**
- Reptilienlebensraum mit Nummer
- Künstliches Versteck von Reptilien mit Nummer
- Haselmaus**
- Probeflächen mit Nummer
- Fische**
- Streckenabschnitte der Probenentnahme mit Bezeichnung
- Libellen**
- Untersuchungsflächen
- Altholzbewohnende Käfer (Eremit)**
- Eremitenbäume

Grenzen

- Untersuchungsgebiet (Zone 1) im Planfeststellungsabschnitt 4
- Untersuchungsgebiet (Zone 1) im Planfeststellungsabschnitt 5 (nachrichtliche Darstellung)
- Grenze Planfeststellungsabschnitt 3 und 4
- Grenze Planfeststellungsabschnitt 4 und 5
- Grenze Planfeststellungsabschnitt 4 und 6
- Grenze Planfeststellungsabschnitt 4 und 6
- Landkreisgrenze (1)
- Gemeindegrenze (1)

Vorhandene Freileitungen

- Bestandsleitung 220 kV (Stade-Landesbergen)
- Bestandsleitung 380 kV (Dollern-Landesbergen)
- Sonstige Freileitung (110 kV, 220 kV, 380 kV) (1)
- Umspannwerk

Geplantes Vorhaben

- Neubau, Verlegung und Mitnahme von Freileitungen mit Maststandort und Schutzstreifen
- 380-kV-Teilerdverkabelung mit Schutzstreifen
- 380-kV-Teilerdverkabelung, offene Bauweise
- Rückbau von Bestandsleitungen (Freileitung)
- Arbeitsflächen und temporäre Zuwegungen
- Geplanter Anlagenteil des anschließenden Planfeststellungsabschnittes 5 (nachrichtliche Darstellung)
- Rückbau der Spannfelder in das UW Sottrum, kein Rückbau der Masten (nachrichtliche Darstellung)
- Überspannung von Wäldern (keine Wuchshöhenbeschränkung)
- Kabelübergabeanlage (KÜA) Verden-Nord und Verden-Süd

Geplantes Umspannwerk (UW) Mehringen (nachrichtliche Darstellung)

- Untersuchungsgebiet UW Mehringen (Zone 2)
- Betriebsgelände Umspannwerk
- dauerhafte Zufahrt
- Arbeitsfläche Umspannwerk

Kartenlayout

- Rahmenlinie des Anschlussblattes

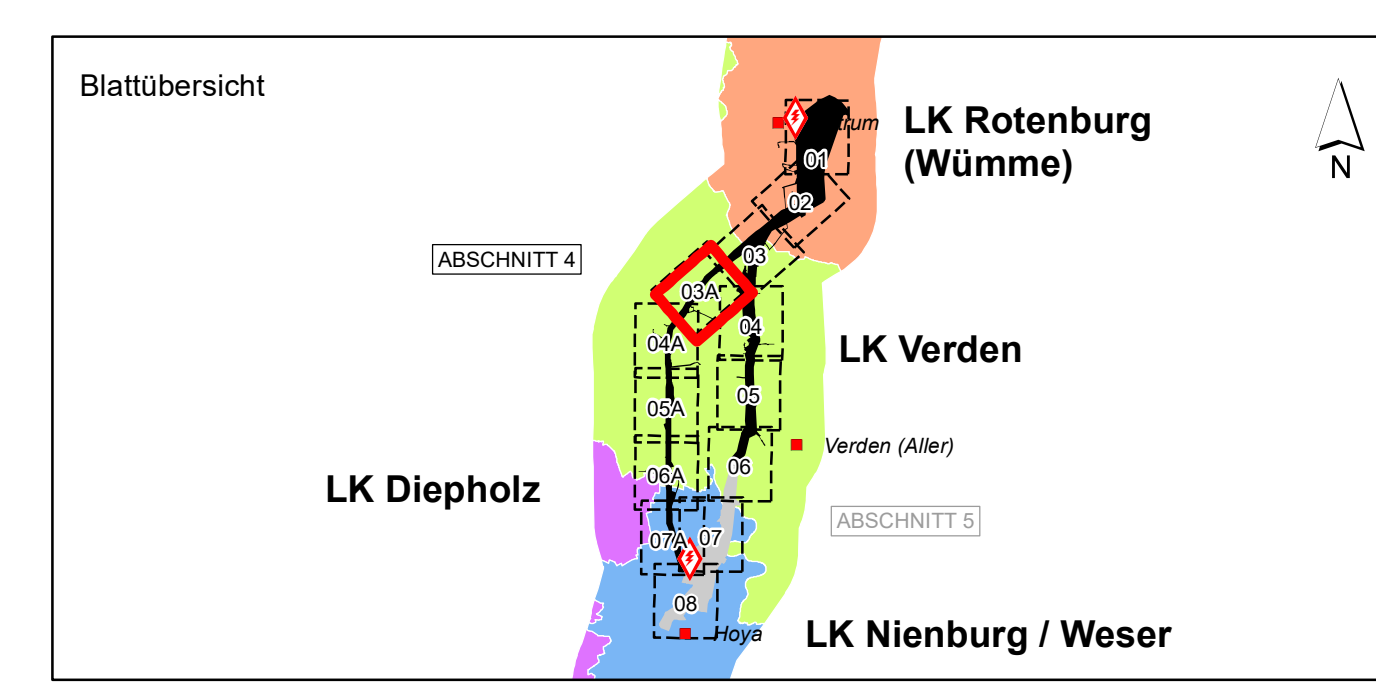

f				
e				
d				
c				
b				
a				
Datum	gez.	gepr.	Änderung	

Tennet **TenneT TSO GmbH**
 Bernecker Straße 70
 95448 Bayreuth

Projekt: 380-kV-Leitung Stade – Landesbergen
 BBPI-Projekt Nr. 7 / NEP-Maßnahme 72
 Abschnitte 4 und 5: Sottrum - Verden und Verden - Hoya, LH-10-3038/3039

Zzeichnungsinhalt: Umweltstudie zum Planfeststellungsverfahren
 Schutzgut Tiere - Fledermäuse, Amphibien und Reptilien

Datum	Name	Kennzeichnung	Maßstab: 1:5.000
PL 01.07.2022	Siebert	Projekt-Nr. 0311-15-028	1:5.000
gez. 01.07.2022	AHL	Datei-Name Tiere_Pfl_45-AHL.mxd	Karte: 04
gepr. 01.07.2022	MST	Ploteinstellung	Blätter: 13
Blattgröße: DIN A0			Blatt-Nr.: 03A

SWECO Sweco GmbH
 Postfach 24 70 17
 20339 Bremen
 Kan-Friedrich-Brau-Str. 9
 20339 Bremen

LaReG Landschaftsplanung
 Landschaftsplanung
 Grünplanung
 Dipl.-Ing. Ruth Pesch-Hautesse
 Landschaftsplanung
 Ost-Brücke
 Helmstedter Straße 55A
 38128 Braunschweig
 Telefon 0531 707156-0
 Telefax 0531 707156-15
 Internet www.lareg.de

*Quelle: Auszug aus den Geobasisdaten der Niedersächsischen Vermessungs- und Katasterverwaltung © 2016 LGLN

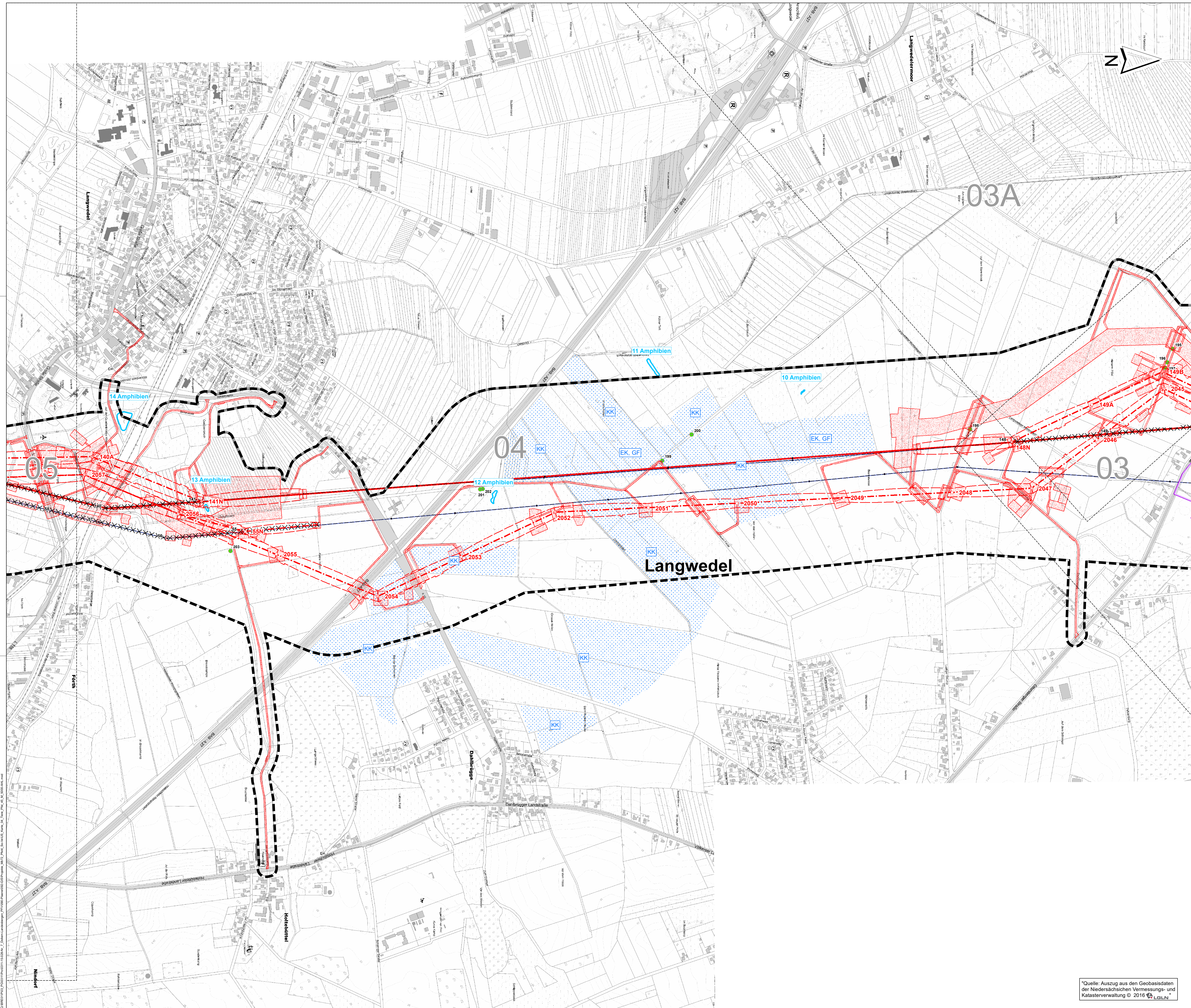

Legende

Fledermäuse

- Untersuchungsflächen
- Jagdgebiete mit Fledermausart
BaFi - Bartfledermaus, BFi - Breitflügelfledermaus, GrAs - Großer Abendsegler, RhFi - Rauhauffledermaus, WaFi - Wasserfledermaus, ZwFi - Zwergfledermaus
- Transekte 2017 (vertiefte Betrachtung)
- Einzelfunde mit Fledermausart
BaFi - Bartfledermaus, BFi - Breitflügelfledermaus, Fied - Fledermaus, FrFi - Fransenfledermaus, GrAs - Großer Abendsegler, KiKa - Kleiner Abendsegler, LaOh - Langohrfledermaus, MüFi - Mückenfledermaus, My - Myotis, RhFi - Rauhauffledermaus, WaFi - Wasserfledermaus, ZwFi - Zwergfledermaus
- Horchbox mit Nummer
- Höhlenbaum mit Nummer
- Amphibien**
- Landlebensraum und Wanderungskorridor Amphibien mit Amphibienart
EK - Erdkröte, GF - Grasfrosch, KK - Knoblauchschröte, TM - Teichmolch
- Laichgewässer mit Gewässernummer
- Reptilien**
- Reptilienlebensraum mit Nummer
- Künstliches Versteck von Reptilien mit Nummer
- Haselmaus**
- Probeflächen mit Nummer
- Fische**
- Streckenabschnitte der Probenentnahme mit Bezeichnung
- Libellen**
- Untersuchungsflächen
- Altholzbewohnende Käfer (Eremit)**
- Eremitenbäume

Grenzen

- Untersuchungsgebiet (Zone 1) im Planfeststellungsabschnitt 4
- Untersuchungsgebiet (Zone 1) im Planfeststellungsabschnitt 5 (nachrichtliche Darstellung)
- Grenze Planfeststellungsabschnitt 3 und 4
- Grenze Planfeststellungsabschnitt 4 und 5
- Grenze Planfeststellungsabschnitt 4 und 6
- Landkreisgrenze (1)
- Gemeindegrenze (1)

Vorhandene Freileitungen

- Bestandsleitung 220 kV (Stade-Landesbergen)
- Bestandsleitung 380 kV (Dollern-Landesbergen)
- Sonstige Freileitung (110 kV, 220 kV, 380 kV) (1)
- Umspannwerk

Geplantes Vorhaben

- Neubau, Verlegung und Mitnahme von Freileitungen mit Maststandort und Schutzstreifen
- 380-kV-Teilerdkabel mit Schutzstreifen
- 380-kV-Teilerdkabel, offene Bauweise
- Rückbau von Bestandsleitungen (Freileitung)
- Arbeitsflächen und temporäre Zuwegungen
- Geplanter Anlagenteil des anschließenden Planfeststellungsabschnittes 5 (nachrichtliche Darstellung)
- Rückbau der Spannfelder in das UW Sottrum, kein Rückbau der Masten (nachrichtliche Darstellung)
- Überspannung von Wäldern (keine Wuchshöhenbeschränkung)
- Kabelübergabeanlage (KÜA) Verden-Nord und Verden-Süd

Geplantes Umspannwerk (UW) Mehringen (nachrichtliche Darstellung)

- Untersuchungsgebiet UW Mehringen (Zone 2)
- Betriebsgelände Umspannwerk
- dauerhafte Zufahrt
- Arbeitsfläche Umspannwerk

Kartenlayout

- Rahmenlinie des Anschlussblattes

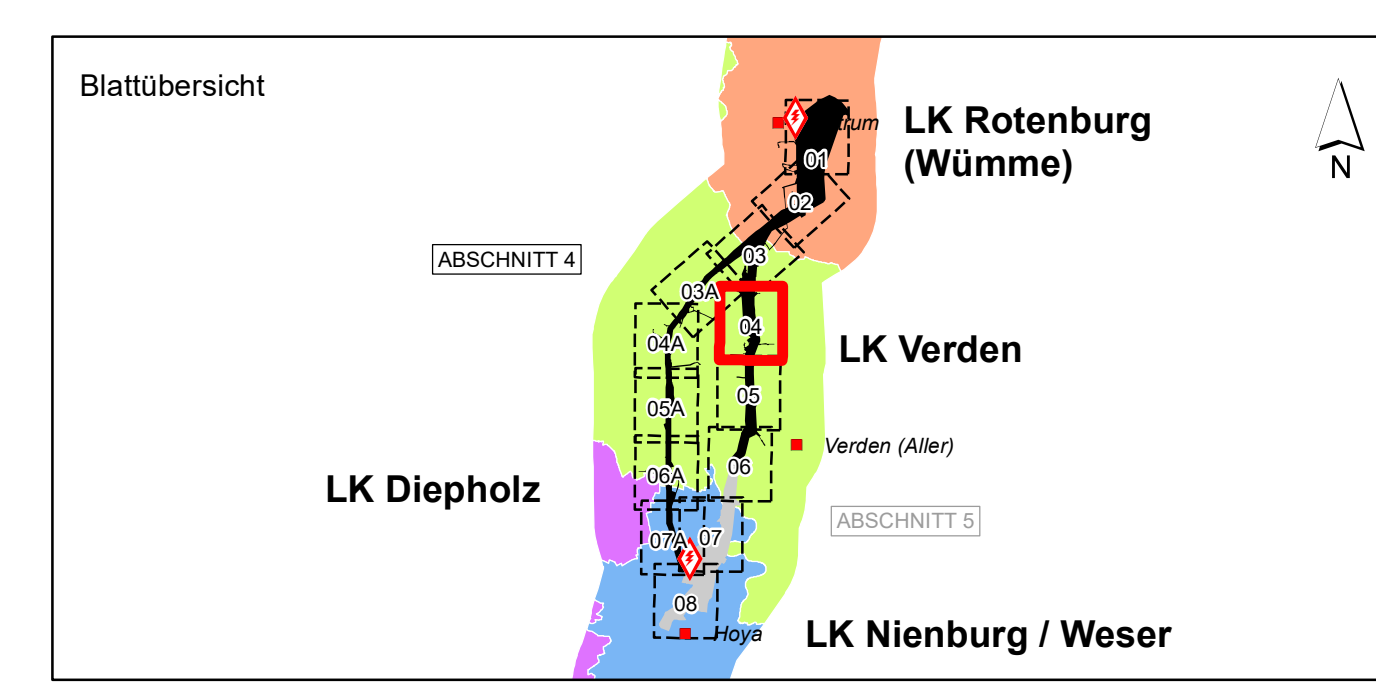

f				
e				
d				
c				
b				
a				
Datum	gez.	gepr.	Änderung	

Auftraggeber
Tennet TSO GmbH
 Bernecker Straße 70
 95448 Bayreuth

Projekt
 380-kV-Leitung Stade – Landesbergen
 BBPI-Projekt Nr. 7 / NEP-Maßnahme 72
 Abschnitte 4 und 5: Sottrum - Verden und Verden - Hoya,
 LH-10-3038/3039

Zeichnungsinhalt
 Umweltstudie zum Planfeststellungsverfahren
 Schutzgut Tiere - Fledermäuse, Amphibien und Reptilien

Datum	Name	Kennzeichnung	Maßstab: 1:5.000
Pl. 01.07.2022	Siebert	Projekt-Nr. 0311-15-028	 Karte: 04 Blätter: 13 Blatt-Nr.: 04
gez. 01.07.2022	AHL	Tiere_Pfl_45-AHL.mxd	
gepr. 01.07.2022	MST	Ploteinstellung	

SWECO GmbH
 Planungs-Gemeinschaft GbR
 Dipl.-Ing. Ruth Pesch-Hautesse
 Landratsheimstr. 1
 38118 Braunschweig
 Telefon 0531 707156-00
 Telefax 0531 707156-15
 Internet www.lanreg.de

LaReG Landschaftsplanung
 Prof. Dr. Gunmar Reinhold
 Ost-Str. 6
 38118 Braunschweig
 Telefon 0531 707156-00
 Telefax 0531 707156-15
 E-Mail info@lanreg.de

Quelle: Auszug aus den Geobasisdaten der Niedersächsischen Vermessungs- und Katasterverwaltung © 2016 LBNL

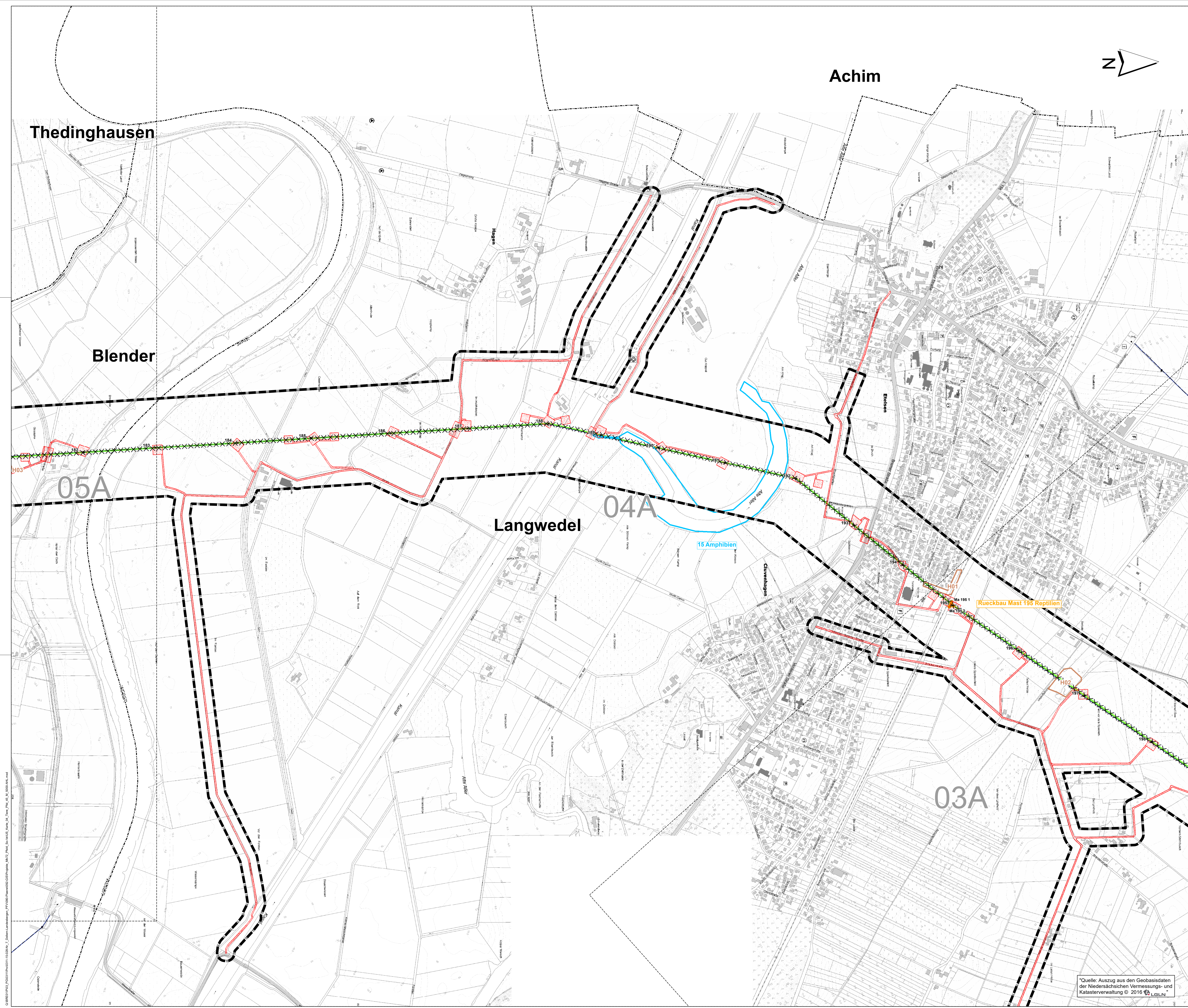

Legende

- Fledermäuse**
- Untersuchungsflächen
 - Jagdgebiete mit Fledermausart
BaFl - Bartfledermaus, BFl - Breitflügelfledermaus, GrAs - Großer Abendsegler, RhFl - Rauhhauffledermaus, WaFl - Wasserfledermaus, ZwFl - Zwergfledermaus
 - Transecte 2017 (vertiefte Betrachtung)
 - Einzelfunde mit Fledermausart
BaFl - Bartfledermaus, BFl - Breitflügelfledermaus, FFl - Fledermaus, FFlF - Fransenfledermaus, GrAs - Großer Abendsegler, KiKs - Kleiner Abendsegler, LaOh - Langohrfledermaus, MüFl - Mückenfledermaus, My - Myotis, RhFl - Rauhhauffledermaus, WaFl - Wasserfledermaus, ZwFl - Zwergfledermaus
 - Horchbox mit Nummer
 - Höhlenbaum mit Nummer
- Amphibien**
- Landlebensraum und Wanderkorridor Amphibien mit Amphibienart
EK - Erdkröte, GF - Grasfrosch, KK - Knoblauchschröte, TM - Teichmolch
 - Laichgewässer mit Gewässernummer
- Reptilien**
- Reptilienlebensraum mit Nummer
 - Künstliches Versteck von Reptilien mit Nummer
- Haselmaus**
- Probeflächen mit Nummer
- Fische**
- Streckenabschnitte der Probenentnahme mit Bezeichnung
- Libellen**
- Untersuchungsflächen
- Altholzbewohnende Käfer (Eremit)**
- Eremitenbäume
- Grenzen**
- Untersuchungsgebiet (Zone 1) im Planfeststellungsabschnitt 4
 - Untersuchungsgebiet (Zone 1) im Planfeststellungsabschnitt 5 (nachrichtliche Darstellung)
 - Grenze Planfeststellungsabschnitt 3 und 4
 - Grenze Planfeststellungsabschnitt 4 und 5
 - Grenze Planfeststellungsabschnitt 4 und 6
 - Landkreisgrenze (1)
 - Gemeindegrenze (1)
- Vorhandene Freileitungen**
- Bestandsleitung 220 kV (Stade-Landesbergen)
 - Bestandsleitung 380 kV (Dollern-Landesbergen)
 - Sonstige Freileitung (110 kV, 220 kV, 380 kV) (1)
 - Umspannwerk
- Geplantes Vorhaben**
- Neubau, Verlegung und Mitnahme von Freileitungen mit Maststandort und Schutzstreifen
 - 380-kV-Teilerdverkabelung mit Schutzstreifen
 - 380-kV-Teilerdverkabelung, offene Bauweise
 - Rückbau von Bestandsleitungen (Freileitung)
 - Arbeitsflächen und temporäre Zuwegungen
 - Geplanter Anlagenteil des anschließenden Planfeststellungsabschnittes 5 (nachrichtliche Darstellung)
 - Rückbau der Spannfelder in das UW Sottrum, kein Rückbau der Masten (nachrichtliche Darstellung)
 - Überspannung von Wäldern (keine Wuchshöhenbeschränkung)
 - Kabelübergabeanlage (KÜA) Verden-Nord und Verden-Süd
- Geplantes Umspannwerk (UW) Mehringen (nachrichtliche Darstellung)**
- Untersuchungsgebiet UW Mehringen (Zone 2)
 - Betriebsgelände Umspannwerk
 - dauerhafte Zufahrt
 - Arbeitsfläche Umspannwerk
- Kartenlayout**
- Rahmenlinie des Anschlussblattes

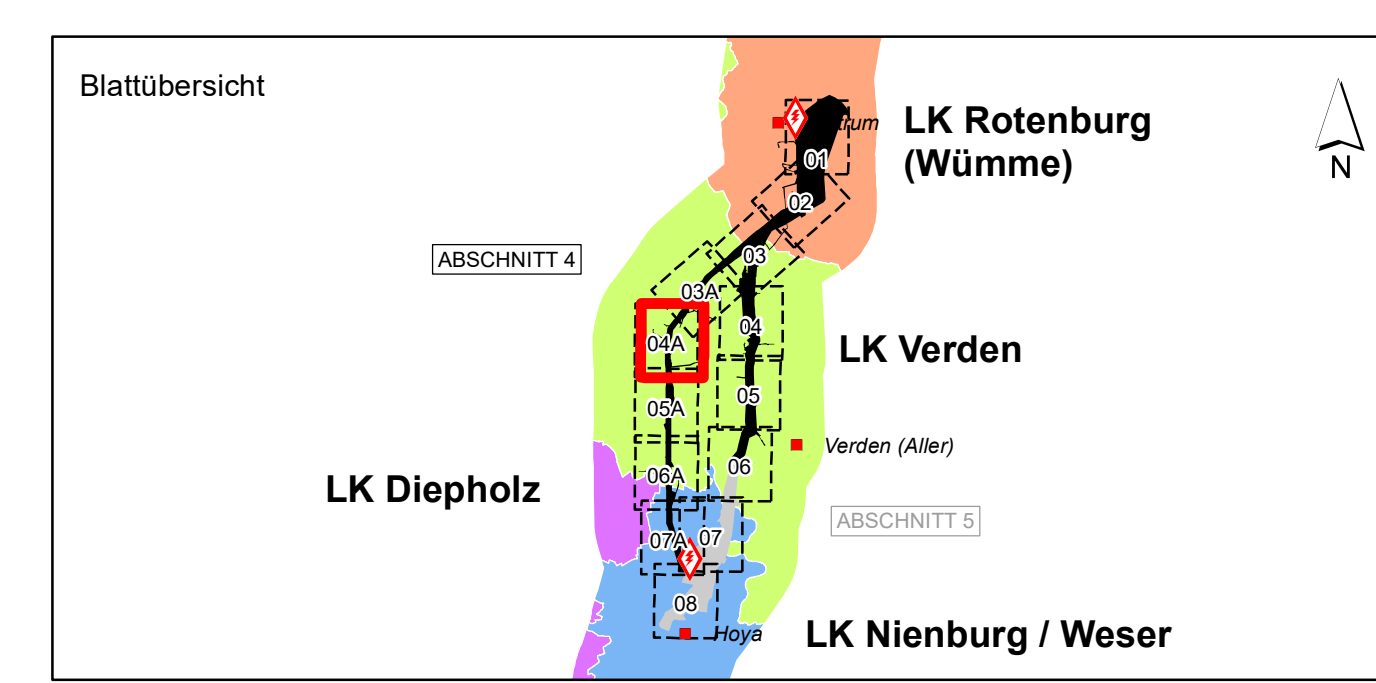

f				
e				
d				
c				
b				
a				
Datum	gez.	gepr.	Änderung	

Auftraggeber
Tennet TSO GmbH
 Bernecker Straße 70
 95448 Bayreuth

Projekt
 380-kV-Leitung Stade – Landesbergen
 BBPl-Projekt Nr. 7 / NEP-Maßnahme 72
 Abschnitte 4 und 5: Sottrum - Verden und Verden - Hoya,
 LH-10-3038/3039

Zeichnungsinhalt
 Umweltstudie zum Planfeststellungsverfahren
 Schutzgut Tiere - Fledermäuse, Amphibien und Reptilien

Datum	Name	Kennzeichnung	Maßstab: 1:5.000
01.07.2022	Siebert	0311-15-028	1:5.000
01.07.2022	AHL	Tiere_Pfl_45-AHL.mxd	Karte: 04
01.07.2022	MST	Ploteinstellung	Blätter: 13
Blattgröße: DIN A0			Blatt-Nr.: 04A

SWECO GmbH
 Prof. Dr. Ing. Ralf Pesch-Hawkes
 Prof. Dr. Gunar Reinhold
 Landschaftsplanung
 Grünplanung

LaReG Landschaftsplanung
 Grünplanung
 Dipl.-Ing. Ralf Pesch-Hawkes
 Prof. Dr. Gunar Reinhold
 Landschaftsplanung
 Grünplanung
 Hermsdoler Straße 55A 38128 Braunschweig
 Telefon 0531 707156-00 Telefax 0531 707156-15
 Internet www.lanp.de E-Mail info@lanp.de

*Quelle: Auszug aus den Geobasisdaten der Niedersächsischen Vermessungs- und Katasterverwaltung © 2016 LGLN

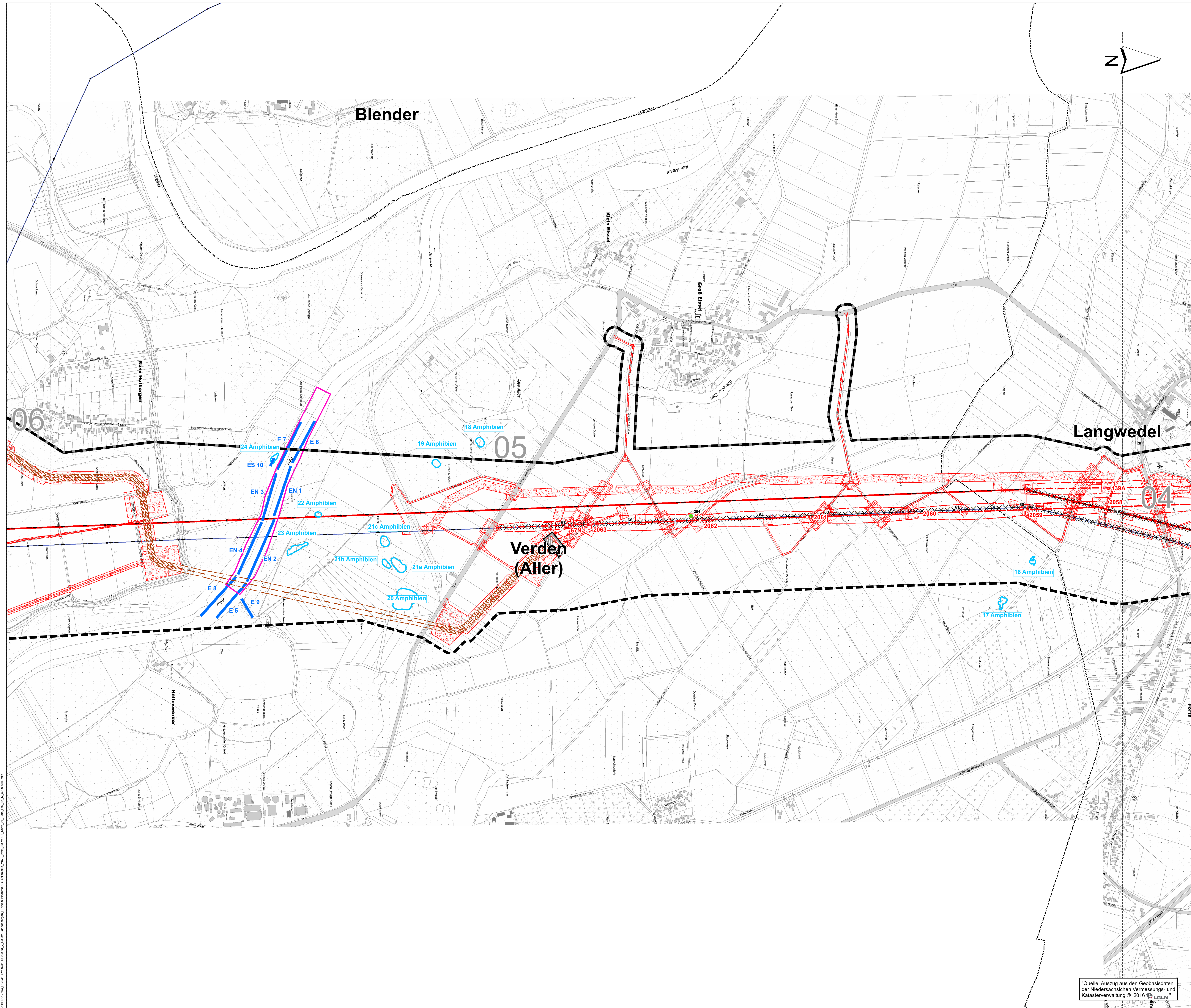

Legende

Fledermäuse

- Untersuchungsflächen
- Jagdgebiete mit Fledermausart
BaFi - Bartfledermaus, BFi - Breitflügelfledermaus, GrAs - Großer Abendsegler, RhFi - Rauhauffledermaus, WaFi - Wasserfledermaus, ZwFi - Zwergfledermaus
- Transekte 2017 (vertiefte Betrachtung)
- Einzelfunde mit Fledermausart
BaFi - Bartfledermaus, BFi - Breitflügelfledermaus, Fied - Fledermaus, FrFi - Fransenfledermaus, GrAs - Großer Abendsegler, KiAs - Kleiner Abendsegler, LaOh - Langohrfledermaus, MüFi - Mückenfledermaus, My - Myotis, RhFi - Rauhauffledermaus, WaFi - Wasserfledermaus, ZwFi - Zwergfledermaus
- HB 1
Horchbox mit Nummer
- H1
Höhlenbaum mit Nummer
- Amphibien**
- Landlebensraum und Wanderkorridor Amphibien mit Amphibienart
EK - Erdkröte, GF - Grasfrosch, KK - Knoblauchskröte, TM - Teichmolch
- Laichgewässer mit Gewässernummer
- Reptilien**
- Reptilienlebensraum mit Nummer
- Künstliches Versteck von Reptilien mit Nummer
- Haselmaus**
- Probeflächen mit Nummer
- Fische**
- Streckenabschnitte der Probenentnahme mit Bezeichnung
- Libellen**
- Untersuchungsflächen
- Altholzbewohnende Käfer (Eremit)**
- Eremitenbäume

Grenzen

- Untersuchungsgebiet (Zone 1) im Planfeststellungsabschnitt 4
- Untersuchungsgebiet (Zone 1) im Planfeststellungsabschnitt 5 (nachrichtliche Darstellung)
- Grenze Planfeststellungsabschnitt 3 und 4
- Grenze Planfeststellungsabschnitt 4 und 5
- Grenze Planfeststellungsabschnitt 4 und 6
- Grenze Planfeststellungsabschnitt 4 und 6
- Landkreisgrenze (1)
- Gemeindegrenze (1)

Vorhandene Freileitungen

- Bestandsleitung 220 kV (Stade-Landesbergen)
- Bestandsleitung 380 kV (Dollern-Landesbergen)
- Sonstige Freileitung (110 kV, 220 kV, 380 kV) (1)
- Umspannwerk

Geplantes Vorhaben

- Neubau, Verlegung und Mitnahme von Freileitungen mit Maststandort und Schutzstreifen
- 380-kV-Teilerdverkabelung mit Schutzstreifen
- 380-kV-Teilerdverkabelung, offene Bauweise
- Rückbau von Bestandsleitungen (Freileitung)
- Arbeitsflächen und temporäre Zuwegungen
- Geplanter Anlagenanteil des anschließenden Planfeststellungsabschnittes 5 (nachrichtliche Darstellung)
- Rückbau der Spannfelder in das UW Sottrum, kein Rückbau der Masten (nachrichtliche Darstellung)
- Überspannung von Wäldern (keine Wuchshöhenbeschränkung)
- Kabelübergabeanlage (KÜA) Verden-Nord und Verden-Süd

Geplantes Umspannwerk (UW) Mehringen (nachrichtliche Darstellung)

- Untersuchungsgebiet UW Mehringen (Zone 2)
- Betriebsgelände Umspannwerk
- dauerhafte Zufahrt
- Arbeitsfläche Umspannwerk

Kartenlayout

- Rahmenlinie des Anschlussblattes

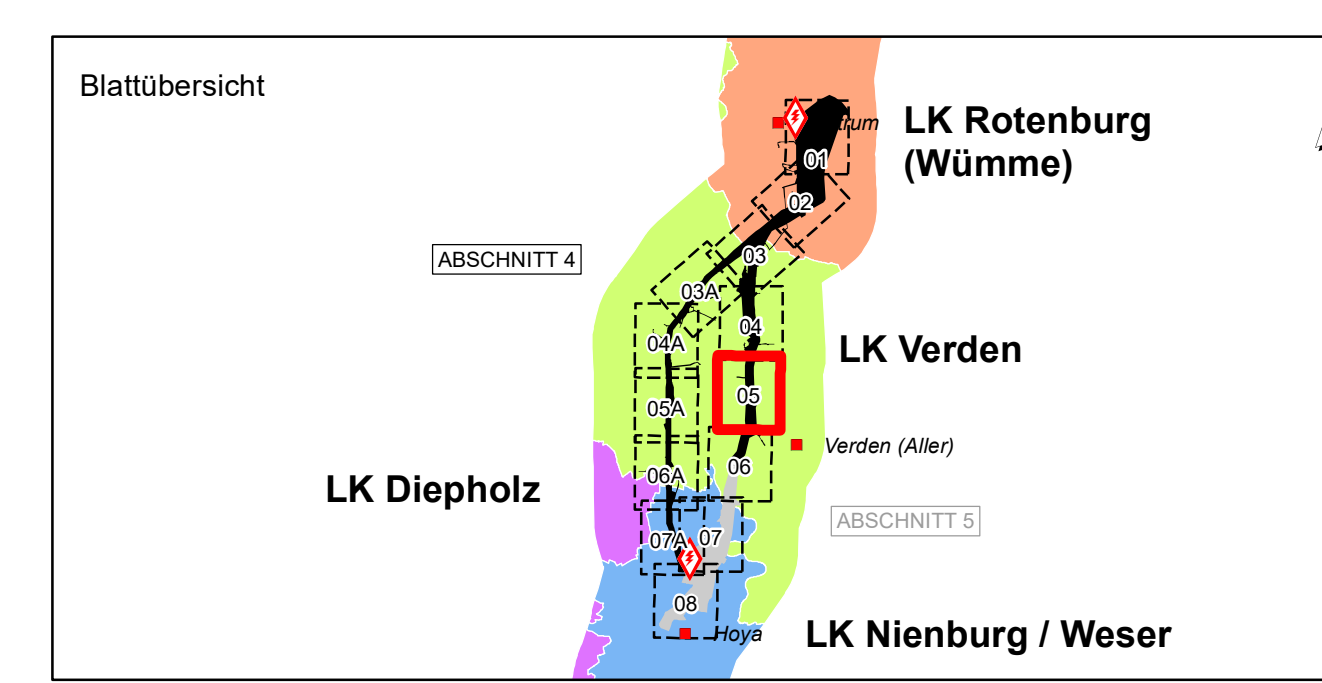

f				
e				
d				
c				
b				
a				
Datum	gez.	gepr.	Änderung	

Auftraggeber
Tennet TSO GmbH
 Bernecker Straße 70
 95448 Bayreuth

Projekt
 380-kV-Leitung Stade – Landesbergen
 BBPl-Projekt Nr. 7 / NEP-Maßnahme 72
 Abschnitte 4 und 5: Sottrum - Verden und Verden - Hoya,
 LH-10-3038/3039

Zeichnungsinhalt
 Umweltstudie zum Planfeststellungsverfahren
 Schutzgut Tiere - Fledermäuse, Amphibien und Reptilien

Datum	Name	Kennzeichnung	Maßstab: 1:5.000
01.07.2022	Siebert	0311-15-028	1:5000
01.07.2022	AHL	Tiere_Pfl_45-AHL.mxd	Karte: 04
01.07.2022	MST	Ploteinstellung	Blätter: 13
Blattgröße: DIN A0			Blatt-Nr.: 05

SWECO GmbH
 Postfach 24 70 17
 20339 Bremen
 Kan-Friedrich-Braun-Str. 9
 20339 Bremen

LaReG Landschaftsplanung
 Prof. Dr. Gunnar Reinhold
 Dipl.-Ing. Ruth Pesch-Hautes
 Landschaftsplanung
 Ost-Strage
 Hermsdöfer Straße 55A
 38128 Braunschweig
 Telefon 0531 707156-0
 Telefax 0531 707156-15
 Internet www.lareg.de
 E-Mail info@lareg.de

Quelle: Auszug aus den Geobasisdaten der Niedersächsischen Vermessungs- und Katasterverwaltung © 2016 LGLN

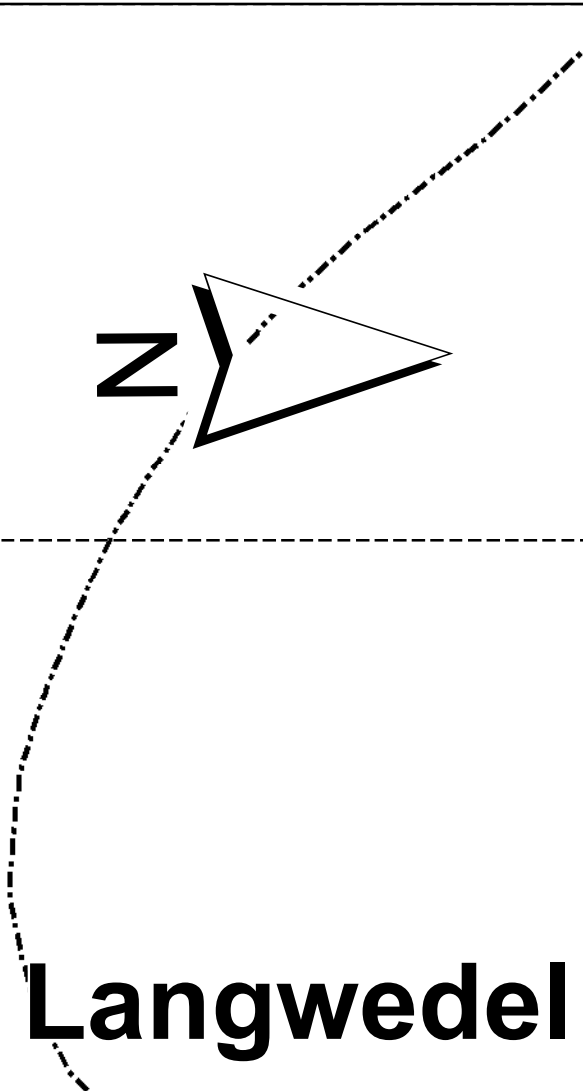
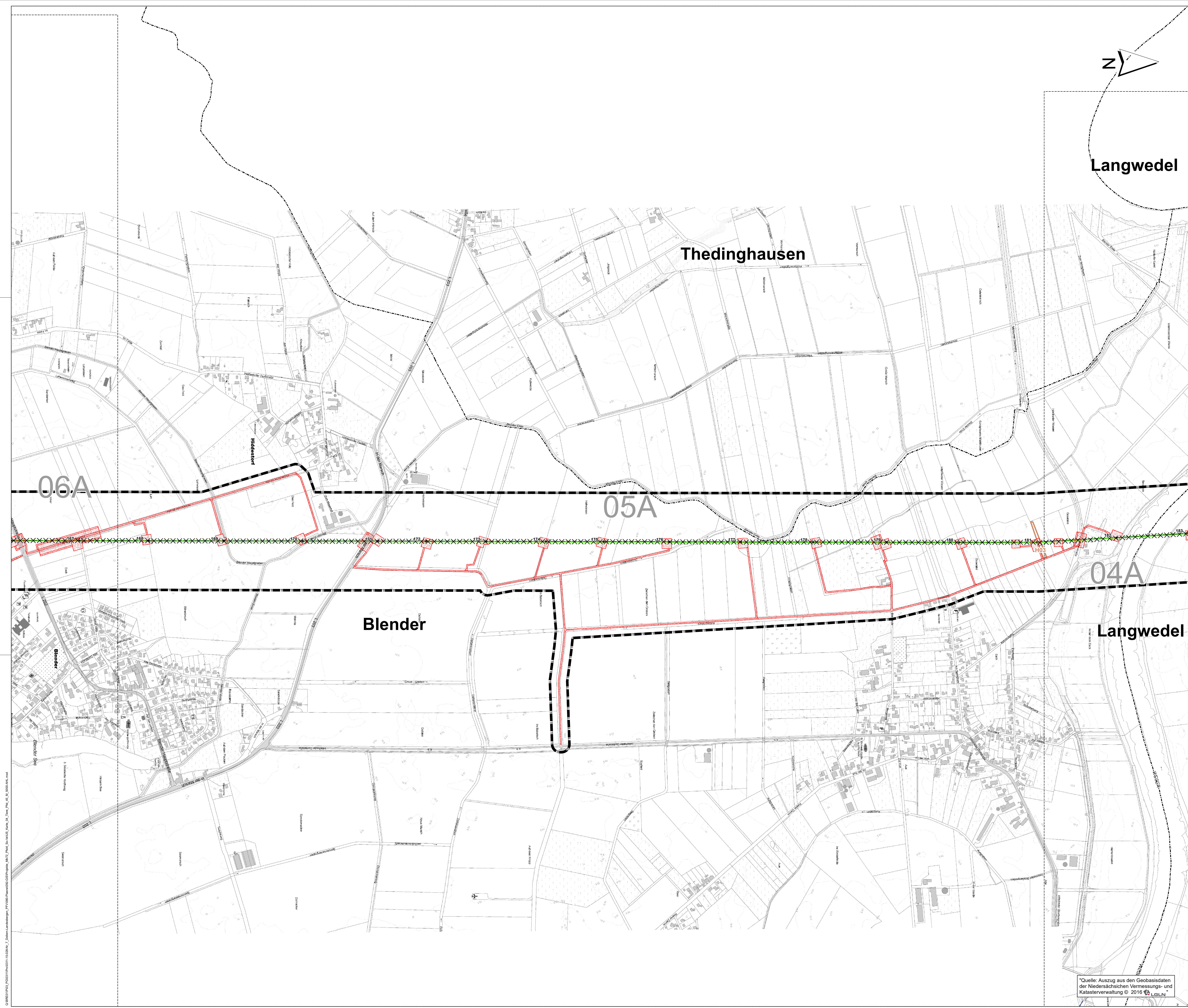

Legende

- Fledermäuse**
 - Untersuchungsflächen
 - Jagdgebiete mit Fledermausart
 - BaFi - Bartfledermaus, BFi - Breitflügelfledermaus, GrAs - Großer Abendsegler, RhFi - Rauhauffledermaus, WaFi - Wasserfledermaus, ZwFi - Zwergfledermaus
 - Transekte 2017 (vertiefte Betrachtung)
 - Einzelfunde mit Fledermausart
 - BaFi - Bartfledermaus, BFi - Breitflügelfledermaus, Fied - Fledermaus, FFi - Fransenfledermaus, GrAs - Großer Abendsegler, KiKs - Kleiner Abendsegler, LaOh - Langohrfledermaus, MüFi - Mückenfledermaus, My - Myotis, RhFi - Rauhauffledermaus, WaFi - Wasserfledermaus, ZwFi - Zwergfledermaus
 - Hornbox mit Nummer
 - Höhlenbaum mit Nummer
- Amphibien**
 - Landlebensraum und Wanderungskorridor Amphibien mit Amphibienart
 - EK - Erdkröte, GF - Grasfrosch, KK - Knoblauchschröte, TM - Teichmolch
 - Laichgewässer mit Gewässernummer
- Reptilien**
 - Reptilienlebensraum mit Nummer
 - Künstliches Versteck von Reptilien mit Nummer
- Haselmaus**
 - Probestflächen mit Nummer
- Fische**
 - Streckenabschnitte der Probenentnahme mit Bezeichnung
- Libellen**
 - Untersuchungsflächen
- Altholzbewohnende Käfer (Eremit)**
 - Eremitenbäume

- Grenzen**
 - Untersuchungsgebiet (Zone 1) im Planfeststellungsabschnitt 4
 - Untersuchungsgebiet (Zone 1) im Planfeststellungsabschnitt 5 (nachrichtliche Darstellung)
 - Grenze Planfeststellungsabschnitt 3 und 4
 - Grenze Planfeststellungsabschnitt 4 und 5
 - Grenze Planfeststellungsabschnitt 4 und 6
 - Grenze Planfeststellungsabschnitt 4 und 6
 - Landkreisgrenze (1)
 - Gemeindegrenze (1)

- Vorhandene Freileitungen**
 - Bestandsleitung 220 kV (Stade-Landesbergen)
 - Bestandsleitung 380 kV (Dollern-Landesbergen)
 - Sonstige Freileitung (110 kV, 220 kV, 380 kV) (1)
 - Umspannwerk

- Geplantes Vorhaben**
 - Neubau, Verlegung und Mitnahme von Freileitungen mit Maststandort und Schutzstreifen
 - 380-kV-Teilerdkabelung mit Schutzstreifen
 - 380-kV-Teilerdkabelung, offene Bauweise
 - Rückbau von Bestandsleitungen (Freileitung)
 - Arbeitsflächen und temporäre Zuwegungen
 - Geplanter Anlagenteil des anschließenden Planfeststellungsabschnittes 5 (nachrichtliche Darstellung)
 - Rückbau der Spannfelder in das UW Sottrum, kein Rückbau der Masten (nachrichtliche Darstellung)
 - Überspannung von Wäldern (keine Wuchshöhenbeschränkung)
 - Kabelübergabeanlage (KÜA) Verden-Nord und Verden-Süd

- Geplantes Umspannwerk (UW) Mehrlingen (nachrichtliche Darstellung)**
 - Untersuchungsgebiet UW Mehrlingen (Zone 2)
 - Betriebsgelände Umspannwerk
 - dauerhafte Zufahrt
 - Arbeitsfläche Umspannwerk
- Kartenlayout**
 - Rahmenlinie des Anschlussblattes

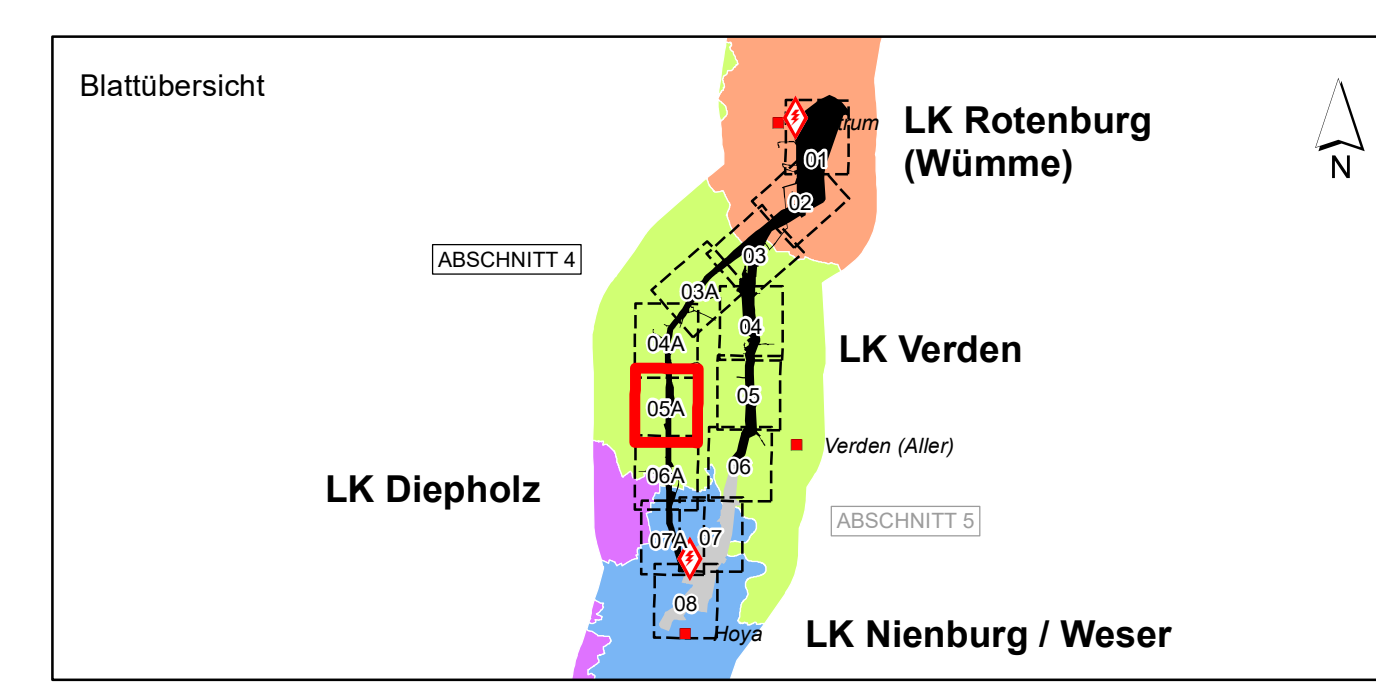

f				
e				
d				
c				
b				
a				
Datum	gez.	gepr.	Änderung	

Tennet TSO GmbH
 Bernecker Straße 70
 95448 Bayreuth

Projekt: 380-kV-Leitung Stade – Landesbergen
 BBPl-Projekt Nr. 7 / NEP-Maßnahme 72
 Abschnitte 4 und 5: Sottrum - Verden und Verden - Hoya, LH-10-3038/3039

Zeichnungsinhalt:
 Umweltstudie zum Planfeststellungsverfahren
 Schutzgut Tiere - Fledermäuse, Amphibien und Reptilien

Datum	Name	Kennzeichnung	Maßstab: 1:5.000
PL 01.07.2022	Siebert	Projekt-Nr. 0311-15-028	1:5000
gez. 01.07.2022	AHL	Datei-Name: Tiere_Pfl_45-AHL.mxd	Karte: 04
gepr. 01.07.2022	MST	Ploteinstellung	Blätter: 13
Blattgröße: DIN A0			Blatt-Nr.: 05A

SWECO GmbH
 Postfach 24 70 17
 20339 Bremen
 Kan-Friedrich-Braun-Str. 9
 20339 Bremen

LaReG Landschaftsbau
 Landschaftsplanung
 Dipl.-Ing. Ruth Pesch-Hautes
 Landschaftsarchitektin
 Dipl.-Ing. Gernar Reinhold
 Landschaftsarchitekt
 Hermsdorfer Straße 55A
 38128 Braunschweig
 Telefon 0531 707156-0
 Telefax 0531 707156-15
 Internet www.lareg.de

*Quelle: Auszug aus den Geobasisdaten der Niedersächsischen Vermessungs- und Katasterverwaltung © 2016 LGLN

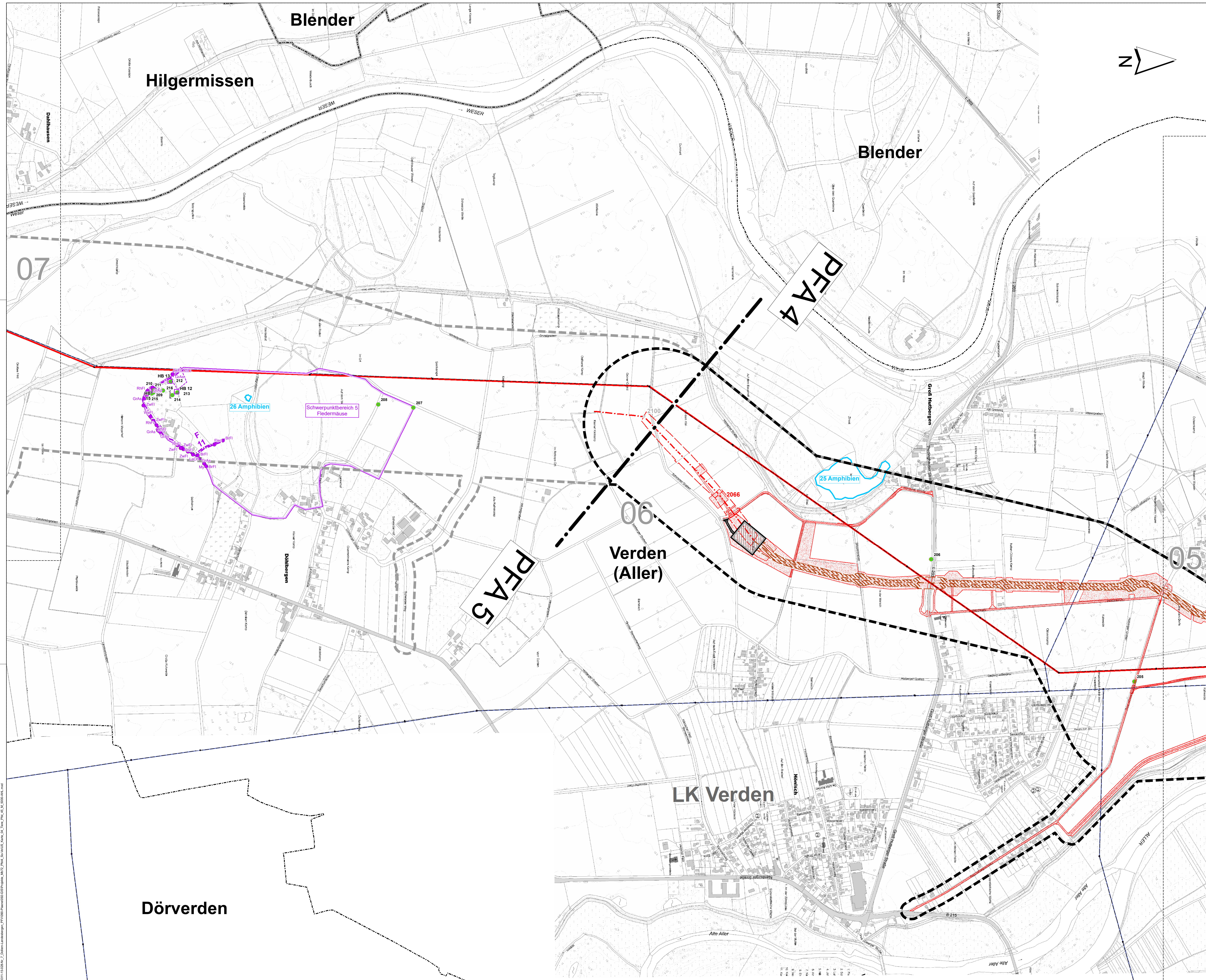

Legende

- Fledermäuse**
- Untersuchungsflächen
 - Jagdgebiete mit Fledermausart
 - Transecte 2017 (vertiefte Betrachtung)
 - Einzelfunde mit Fledermausart
 - Horchbox mit Nummer
 - Höhlenbaum mit Nummer
- Amphibien**
- Landlebensraum und Wanderungskorridor Amphibien mit Amphibienart
 - Laichgewässer mit Gewässernummer
- Reptilien**
- Reptilienlebensraum mit Nummer
 - Künstliches Versteck von Reptilien mit Nummer
- Haselmaus**
- Probeflächen mit Nummer
- Fische**
- Streckenabschnitte der Probenentnahme mit Bezeichnung
- Libellen**
- Untersuchungsflächen
- Altholzbewohnende Käfer (Eremit)**
- Eremitenbäume
- Grenzen**
- Untersuchungsgebiet (Zone 1) im Planfeststellungsabschnitt 4
 - Untersuchungsgebiet (Zone 1) im Planfeststellungsabschnitt 5 (nachrichtliche Darstellung)
 - Grenze Planfeststellungsabschnitt 3 und 4
 - Grenze Planfeststellungsabschnitt 4 und 5
 - Grenze Planfeststellungsabschnitt 4 und 6
 - Landkreisgrenze (1)
 - Gemeindegrenze (1)
- Vorhandene Freileitungen**
- Bestandsleitung 220 kV (Stade-Landesbergen)
 - Bestandsleitung 380 kV (Dollern-Landesbergen)
 - Sonstige Freileitung (110 kV, 220 kV, 380 kV) (1)
 - Umspannwerk
- Geplantes Vorhaben**
- Neubau, Verlegung und Mitnahme von Freileitungen mit Maststandort und Schutzstreifen
 - 380-kV-Teilerdverkabelung mit Schutzstreifen
 - 380-kV-Teilerdverkabelung, offene Bauweise
 - Rückbau von Bestandsleitungen (Freileitung)
 - Arbeitsflächen und temporäre Zuwegungen
 - Geplante Anlagenteile des anschließenden Planfeststellungsabschnittes 5 (nachrichtliche Darstellung)
 - Rückbau der Spannfelder in das UW Sottrum, kein Rückbau der Masten (nachrichtliche Darstellung)
 - Überspannung von Wäldern (keine Wuchshöhenbeschränkung)
 - Kabelübergabeanlage (KÜA) Verden-Nord und Verden-Süd
- Geplantes Umspannwerk (UW) Mehringen (nachrichtliche Darstellung)**
- Untersuchungsgebiet UW Mehringen (Zone 2)
 - Betriebsgelände Umspannwerk
 - dauerhafte Zufahrt
 - Arbeitsfläche Umspannwerk
- Kartenlayout**
- Rahmenlinie des Anschlussblattes

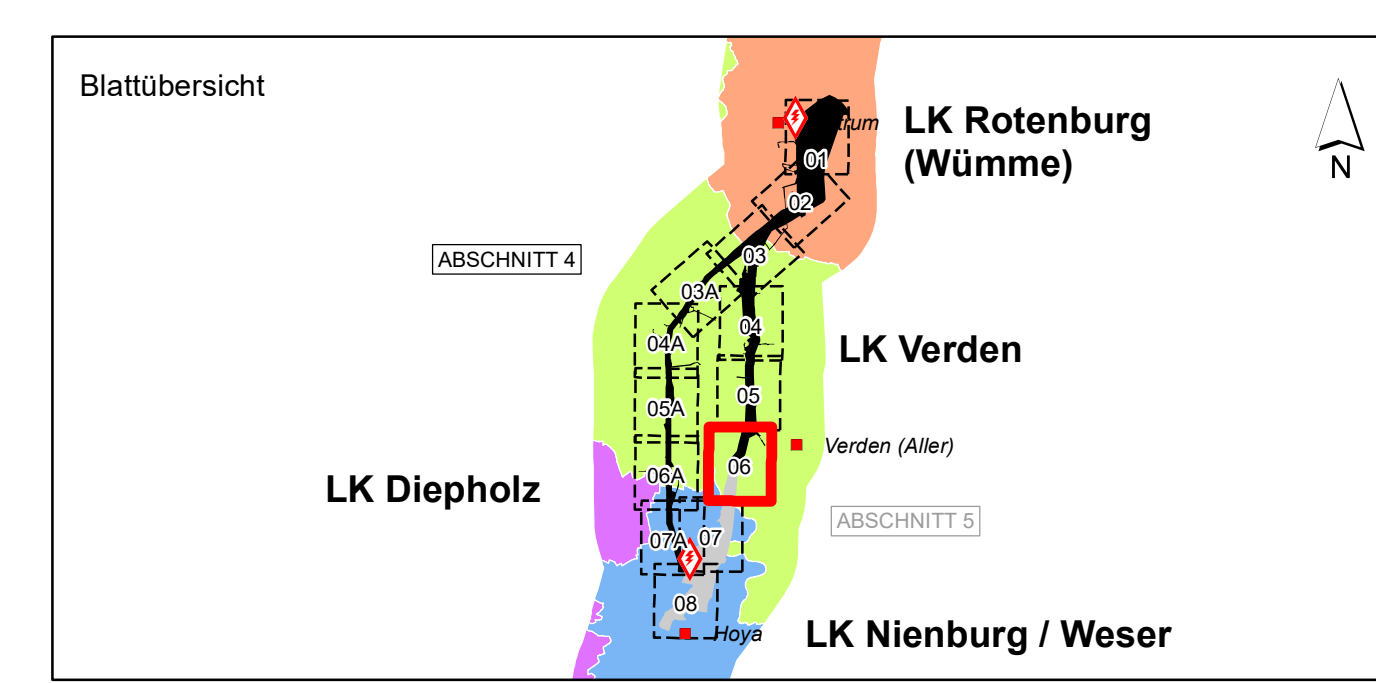

f				
e				
d				
c				
b				
a				
Datum	gez.	gepr.	Änderung	

Auftraggeber
Tennet Taking power further
 TenneT TSO GmbH
 Bernecker Straße 70
 95448 Bayreuth

Projekt
 380-kV-Leitung Stade – Landesbergen
 BBPI-Projekt Nr. 7 / NEP-Maßnahme 72
 Abschnitte 4 und 5: Sottrum - Verden und Verden - Hoya, LH-10-3038/3039

Zeichnungsinhalt
 Umweltstudie zum Planfeststellungsverfahren
 Schutzgut Tiere - Fledermäuse, Amphibien und Reptilien

Datum	Name	Kennzeichnung	Maßstab: 1:5.000
01.07.2022	Siebert	0311-15-028	1:5000
01.07.2022	AHL	Tiere_Pfl_45-AHL.mxd	Karte: 04
01.07.2022	MST	Planfeststellung	Blätter: 13
Blattgröße: DIN A0			Blatt-Nr.: 06

SWECO Sweco GmbH
 Postfach 24 17
 20339 Bremen
 Kan-Friedrich-Braun-Str. 9
 20339 Bremen

LaReG Landschaftsplanung
 Prof. Dr. Gernar Reinhold
 Dipl.-Ing. Ruth Pesch-Hautes
 Landschaftsplanung
 Ost-Strage
 Helmstedter Straße 55A
 38128 Braunschweig
 Telefon 0531 707158-00
 Telefax 0531 707158-15
 Internet www.lareg.de

Quelle: Auszug aus den Geobasisdaten der Niedersächsischen Vermessungs- und Katasterverwaltung © 2016 LGLN

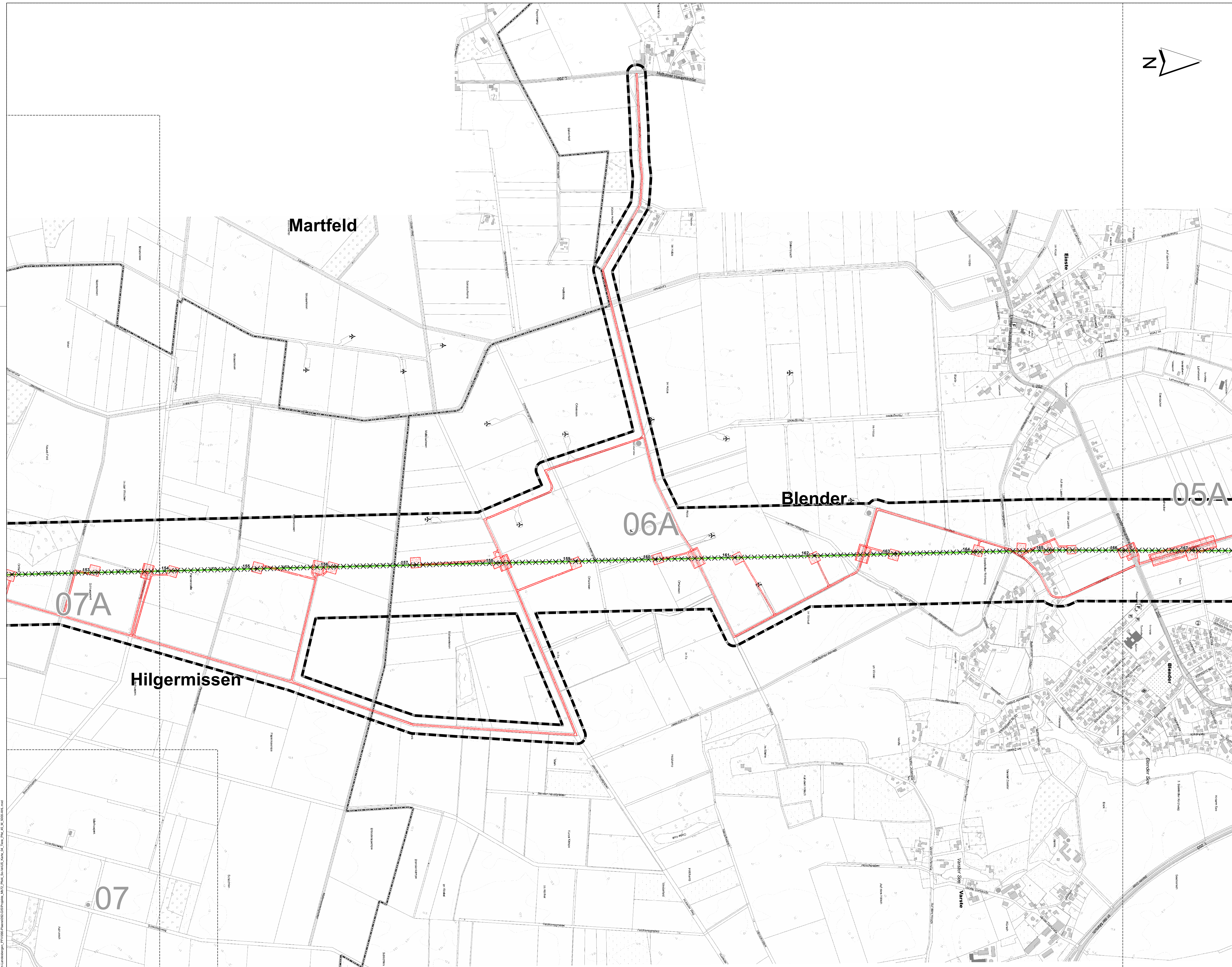

Legende

- Fledermäuse**
- Untersuchungsflächen
 - Jagdgebiete mit Fledermausart
BaFi - Bartfledermaus, BFi - Breitflügelfledermaus, GrAs - Großer Abendsegler, RhFi - Rauhauffledermaus, WaFi - Wasserfledermaus, ZwFi - Zwergfledermaus
 - Transekte 2017 (vertiefe Betrachtung)
 - Einzelfunde mit Fledermausart
BaFi - Bartfledermaus, BFi - Breitflügelfledermaus, Fied - Fledermaus, FFi - Fransenfledermaus, GrAs - Großer Abendsegler, KiAs - Kleiner Abendsegler, LaOh - Langohrfledermaus, MüFi - Mückenfledermaus, My - Myotis, RhFi - Rauhauffledermaus, WaFi - Wasserfledermaus, ZwFi - Zwergfledermaus
 - Horchbox mit Nummer
 - Höhlenbaum mit Nummer
- Amphibien**
- Landlebensraum und Wanderkorridor Amphibien mit Amphibienart
EK - Erdkröte, GF - Grasfrosch, KK - Knoblauchschröte, TM - Teichmolch
 - Laichgewässer mit Gewässernummer
- Reptilien**
- Reptilienlebensraum mit Nummer
 - Künstliches Versteck von Reptilien mit Nummer
- Haselmaus**
- Probeflächen mit Nummer
- Fische**
- Streckenabschnitte der Probenentnahme mit Bezeichnung
- Libellen**
- Untersuchungsflächen
- Altholz bewohnende Käfer (Eremit)**
- Eremitenbäume
- Grenzen**
- Untersuchungsgebiet (Zone 1) im Planfeststellungsabschnitt 4
 - Untersuchungsgebiet (Zone 1) im Planfeststellungsabschnitt 5 (nachrichtliche Darstellung)
 - Grenze Planfeststellungsabschnitt 3 und 4
 - Grenze Planfeststellungsabschnitt 4 und 5
 - Grenze Planfeststellungsabschnitt 4 und 6
 - Landkreisgrenze (1)
 - Gemeindegrenze (1)
- Vorhandene Freileitungen**
- Bestandsleitung 220 kV (Stade-Landesbergen)
 - Bestandsleitung 380 kV (Dollern-Landesbergen)
 - Sonstige Freileitung (110 kV, 220 kV, 380 kV) (1)
 - Umspannwerk
- Geplantes Vorhaben**
- Neubau, Verlegung und Mitnahme von Freileitungen mit Maststandort und Schutzstreifen
 - 380-kV-Teilerdverkabelung mit Schutzstreifen
 - 380-kV-Teilerdverkabelung, offene Bauweise
 - Rückbau von Bestandsleitungen (Freileitung)
 - Arbeitsflächen und temporäre Zuwegungen
 - Geplanter Anlagenteil des anschließenden Planfeststellungsabschnittes 5 (nachrichtliche Darstellung)
 - Rückbau der Spannfelder in das UW Sottrum, kein Rückbau der Masten (nachrichtliche Darstellung)
 - Überspannung von Wäldern (keine Wuchshöhenbeschränkung)
 - Kabelübergabeanlage (KÜA) Verden-Nord und Verden-Süd
- Geplantes Umspannwerk (UW) Mehringen (nachrichtliche Darstellung)**
- Untersuchungsgebiet UW Mehringen (Zone 2)
 - Betriebsgelände Umspannwerk
 - dauerhafte Zufahrt
 - Arbeitsfläche Umspannwerk
- Kartenlayout**
- Rahmenlinie des Anschlussblattes

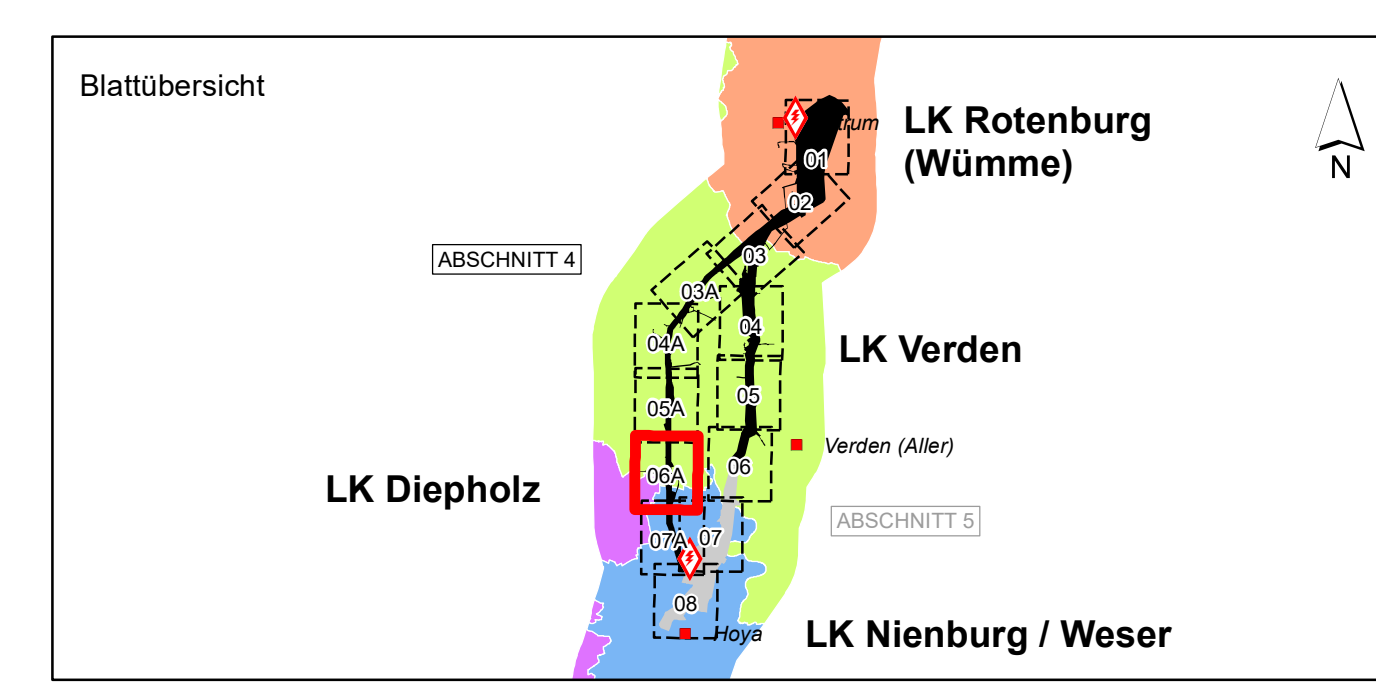

f				
e				
d				
c				
b				
a				
Datum	gez.	gepr.	Änderung	

TenneT TSO GmbH
Bernecker Straße 70
95448 Bayreuth

Projekt: 380-kV-Leitung Stade – Landesbergen
BBPI-Projekt Nr. 7 / NEP-Maßnahme 72
Abschnitte 4 und 5: Sottrum - Verden und Verden - Hoya, LH-10-3038/3039

Zeichnungsinhalt: Umweltstudie zum Planfeststellungsverfahren
Schutzgut Tiere - Fledermäuse, Amphibien und Reptilien

Datum	Name	Kennzeichnung	Maßstab: 1:5.000
01.07.2022	Siebert	0311-15-028	1:5.000
01.07.2022	AHL	Tiere_Pfl_45-AHL.mxd	Karte: 04
01.07.2022	MST	Ploteinstellung	Blätter: 13
Blattgröße: DIN A0			Blatt-Nr.: 06A

SWECO Sweco GmbH
Postfach 24 17
20339 Bremen
Karl-Friedrich-Braun-Str. 9
20309 Bremen

LaReG Landschaftsplanung
Prof. Dr. Guntar Reinhold
Dipl.-Ing. Ruth Peschke-Haack
Landschaftsarchitektin
Helmstedter Straße 55A
38128 Braunschweig
Telefon 0531 707156-0
Telefax 0531 707156-15
Internet www.lareg.de

Quelle: Auszug aus den Geobasisdaten der Niedersächsischen Vermessungs- und Katasterverwaltung © 2016 LGLN

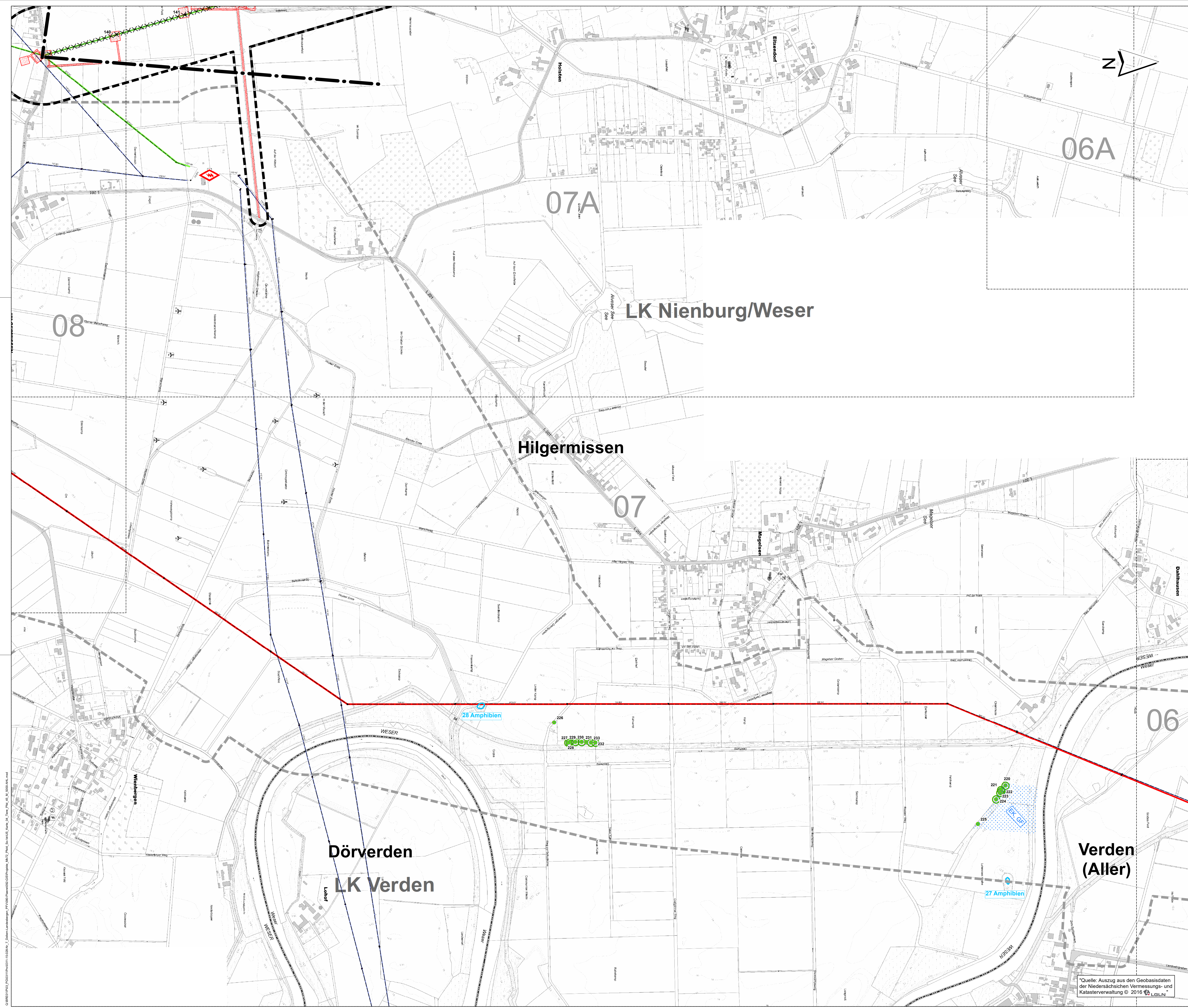

Legende

- Fledermäuse**
- Untersuchungsflächen
 - Jagdgebiete mit Fledermausart
BaFi - Bartfledermaus, BFi - Breitflügelfledermaus, GrAs - Großer Abendsegler, RhFi - Rauhauffledermaus, WaFi - Wasserfledermaus, ZwFi - Zwergfledermaus
 - Tranekte 2017 (vertiefte Betrachtung)
 - Einzelfunde mit Fledermausart
BaFi - Bartfledermaus, BFi - Breitflügelfledermaus, Fied - Fledermaus, FrFi - Fransenfledermaus, GrAs - Großer Abendsegler, KiAs - Kleiner Abendsegler, LaOh - Langohrfledermaus, MüFi - Mückenfledermaus, My - Myotis, RhFi - Rauhauffledermaus, WaFi - Wasserfledermaus, ZwFi - Zwergfledermaus
 - HB 1
Horchbox mit Nummer
 - Höhlenbaum mit Nummer
- Amphibien**
- Landlebensraum und Wanderungskorridor Amphibien mit Amphibienart
EK - Erdkröte, GF - Grasfrosch, KK - Knoblauchschröte, TM - Teichmolch
 - Laichgewässer mit Gewässernummer
- Reptilien**
- Reptilienlebensraum mit Nummer
 - Künstliches Versteck von Reptilien mit Nummer
- Haselmaus**
- Probeflächen mit Nummer
- Fische**
- Streckenabschnitte der Probenentnahme mit Bezeichnung
- Libellen**
- Untersuchungsflächen
- Altholzbewohnende Käfer (Eremit)**
- Eremitenbäume
- Grenzen**
- Untersuchungsgebiet (Zone 1) im Planfeststellungsabschnitt 4
 - Untersuchungsgebiet (Zone 1) im Planfeststellungsabschnitt 5 (nachrichtliche Darstellung)
 - Grenze Planfeststellungsabschnitt 3 und 4
 - Grenze Planfeststellungsabschnitt 4 und 5
 - Grenze Planfeststellungsabschnitt 4 und 6
 - Landkreisgrenze (1)
 - Gemeindegrenze (1)
- Vorhandene Freileitungen**
- Bestandsleitung 220 kV (Stade-Landesbergen)
 - Bestandsleitung 380 kV (Dollern-Landesbergen)
 - Sonstige Freileitung (110 kV, 220 kV, 380 kV) (1)
 - Umspannwerk
- Geplantes Vorhaben**
- Neubau, Verlegung und Mitnahme von Freileitungen mit Maststandort und Schutzstreifen
 - 380-kV-Teilerdverkabelung mit Schutzstreifen
 - 380-kV-Teilerdverkabelung, offene Bauweise
 - Rückbau von Bestandsleitungen (Freileitung)
 - Arbeitsflächen und temporäre Zuwegungen
 - Geplanter Anlagenteil des anschließenden Planfeststellungsabschnittes 5 (nachrichtliche Darstellung)
 - Rückbau der Spannfelder in das UW Sottrum, kein Rückbau der Masten (nachrichtliche Darstellung)
 - Überspannung von Wäldern (keine Wuchshöhenbeschränkung)
 - Kabelübergabeanlage (KÜA) Verden-Nord und Verden-Süd
- Geplantes Umspannwerk (UW) Mehringen (nachrichtliche Darstellung)**
- Untersuchungsgebiet UW Mehringen (Zone 2)
 - Betriebsgelände Umspannwerk
 - dauerhafte Zufahrt
 - Arbeitsfläche Umspannwerk
- Kartenlayout**
- Rahmenlinie des Anschlussblattes

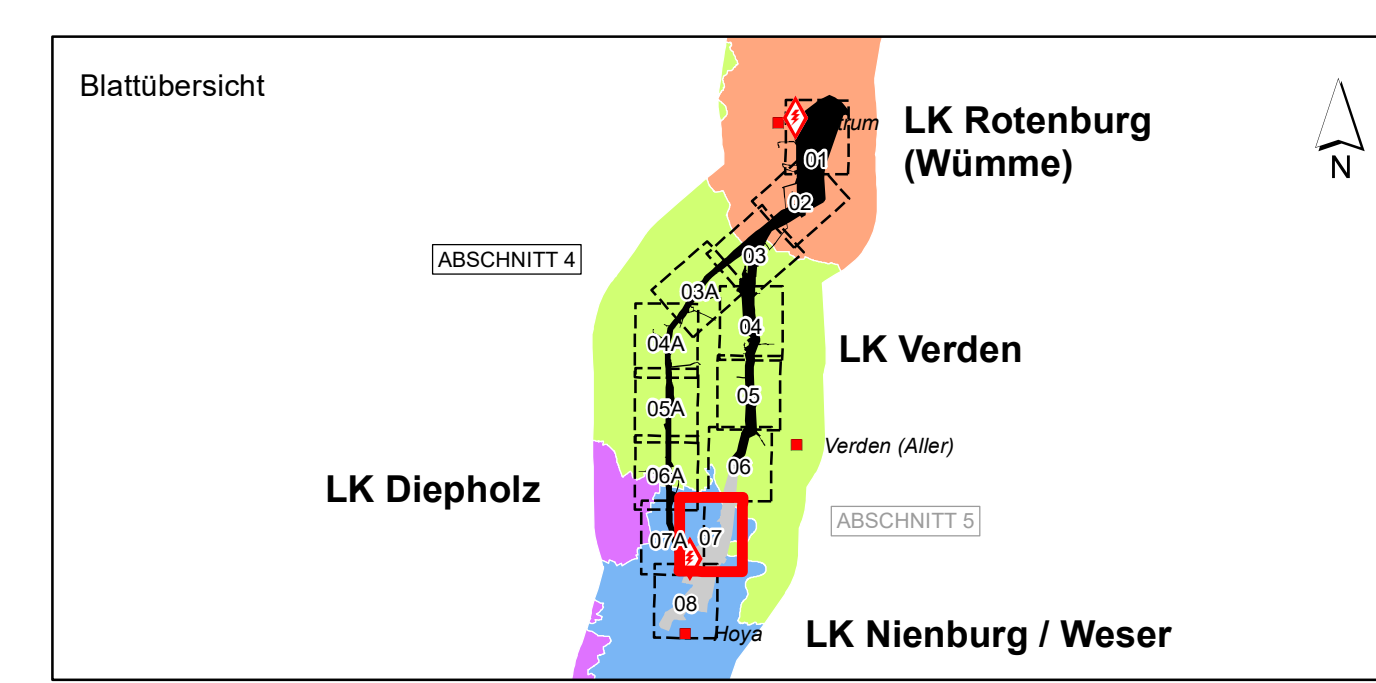

f				
e				
d				
c				
b				
a				
Datum	gez.	gepr.	Änderung	

Auftraggeber
Tennet TSO GmbH
 Bernecker Straße 70
 95448 Bayreuth

Projekt
 380-kV-Leitung Stade – Landesbergen
 BBPl-Projekt Nr. 7 / NEP-Maßnahme 72
 Abschnitte 4 und 5: Sottrum - Verden und Verden - Hoya,
 LH-10-3038/3039

Zeichnungsinhalt
 Umweltstudie zum Planfeststellungsverfahren
 Schutzgut Tiere - Fledermäuse, Amphibien und Reptilien

Datum	Name	Kennzeichnung	Maßstab: 1:5.000
Pl. 01.07.2022	Siebert	Projekt-Nr. 0311-15-028	1:5000
gez. 01.07.2022	AHL	Datei-Name: Tiere_Pfl_45-AHL.mxd	Karte: 04
gepr. 01.07.2022	MST	Ploteinstellung	Blätter: 13
Blattgröße: DIN A0			Blatt-Nr.: 07

SWECO GmbH
 Prof. Dr. Th. 17
 20339 Bremen
 Kan.-Friedrich-Braun-Str. 9
 20339 Bremen
 Telefon +49 421 2022-0
 Telefax +49 421 2022-147

Planungs-Gemeinschaft GbR **LaReG** Landschaftsplanung
 Dipl.-Ing. Ruth Pesch-Haackel Prof. Dr. Gunmar Reinhold
 Landschaftsplanung Dipl. Biologe
 Helmstedter Straße 55A 38128 Braunschweig
 Telefon 0531 707158-00 Telefax 0531 707158-15
 Internet www.lareg.de E-Mail info@lareg.de

*Quelle: Auszug aus den Geobasisdaten der Niedersächsischen Vermessungs- und Katasterverwaltung © 2016 LGLN

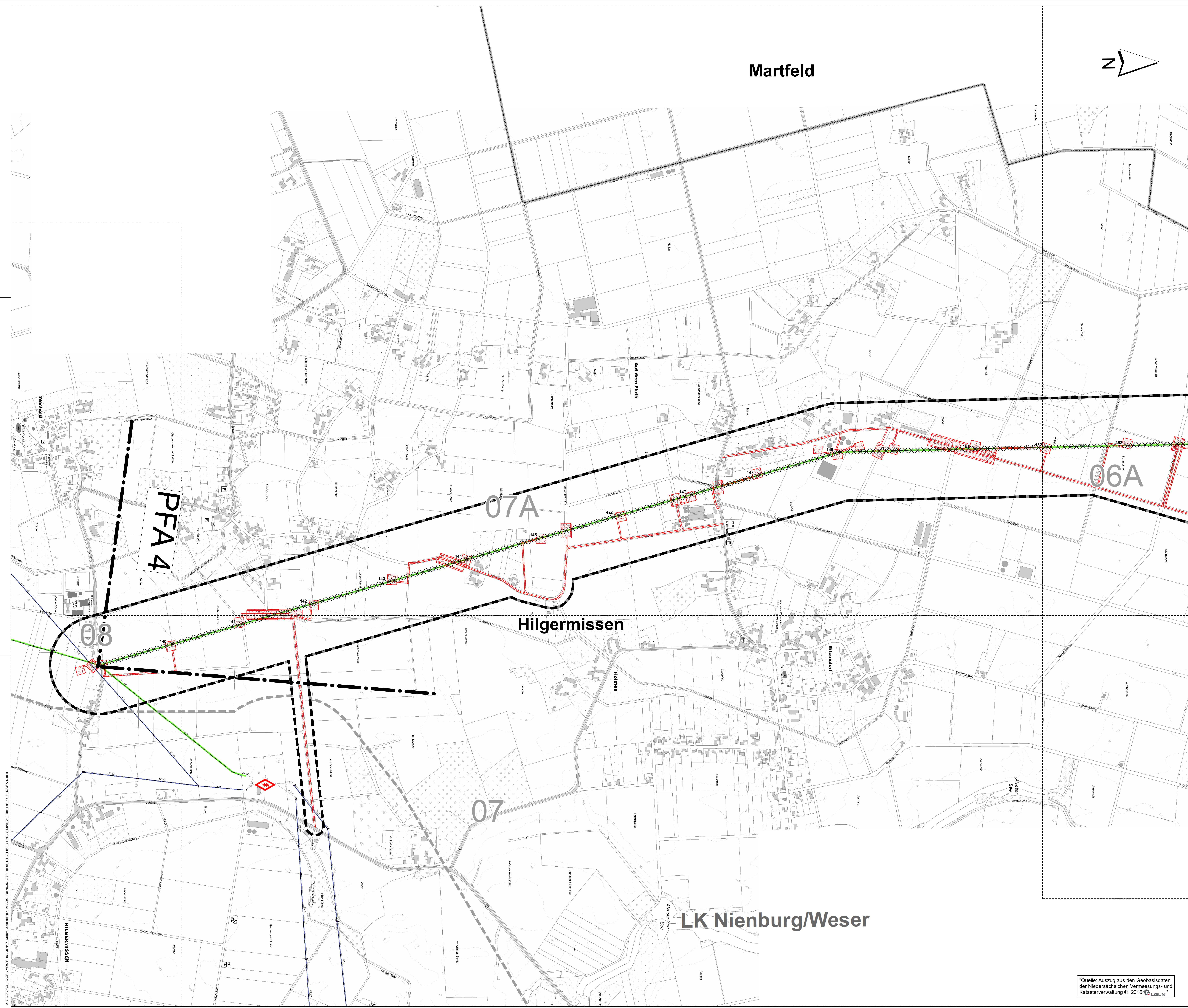

Legende

- Fledermäuse**
- Untersuchungsflächen
 - Jagdgebiete mit Fledermausart
BaFi - Bartfledermaus, BFi - Breitflügelfledermaus, GrAs - Großer Abendsegler, RhFi - Rauhauffledermaus, WaFi - Wasserfledermaus, ZwFi - Zwergfledermaus
 - Transte 2017 (vertiefte Betrachtung)
 - Einzelfunde mit Fledermausart
BaFi - Bartfledermaus, BFi - Breitflügelfledermaus, Fied - Fledermaus, FrFi - Fransenfledermaus, GrAs - Großer Abendsegler, KiKa - Kleiner Abendsegler, LaOh - Langohrfledermaus, MüFi - Mückenfledermaus, My - Myotis, RhFi - Rauhauffledermaus, WaFi - Wasserfledermaus, ZwFi - Zwergfledermaus
 - Horchbox mit Nummer
 - Höhlenbaum mit Nummer
- Amphibien**
- Landlebensraum und Wanderungskorridor Amphibien mit Amphibienart
EK - Erdkröte, GF - Grasfrosch, KK - Knoblauchschröte, TM - Teichmolch
 - Laichgewässer mit Gewässernummer
- Reptilien**
- Reptilienlebensraum mit Nummer
 - Künstliches Versteck von Reptilien mit Nummer
- Haselmaus**
- Probeflächen mit Nummer
- Fische**
- Streckenabschnitte der Probenentnahme mit Bezeichnung
- Libellen**
- Untersuchungsflächen
- Altholzbewohnende Käfer (Eremit)**
- Eremitenbäume
- Grenzen**
- Untersuchungsgebiet (Zone 1) im Planfeststellungsabschnitt 4
 - Untersuchungsgebiet (Zone 1) im Planfeststellungsabschnitt 5 (nachrichtliche Darstellung)
 - Grenze Planfeststellungsabschnitt 3 und 4
 - Grenze Planfeststellungsabschnitt 4 und 5
 - Grenze Planfeststellungsabschnitt 4 und 6
 - Landkreisgrenze (1)
 - Gemeindegrenze (1)
- Vorhandene Freileitungen**
- Bestandsleitung 220 kV (Stade-Landesbergen)
 - Bestandsleitung 380 kV (Dollern-Landesbergen)
 - Sonstige Freileitung (110 kV, 220 kV, 380 kV) (1)
 - Umspannwerk
- Geplantes Vorhaben**
- Neubau, Verlegung und Mitnahme von Freileitungen mit Maststandort und Schutzstreifen
 - 380-kV-Teilerdverkabelung mit Schutzstreifen
 - 380-kV-Teilerdverkabelung, offene Bauweise
 - Rückbau von Bestandsleitungen (Freileitung)
 - Arbeitsflächen und temporäre Zuwegungen
 - Geplanter Anlagenteil des anschließenden Planfeststellungsabschnittes 5 (nachrichtliche Darstellung)
 - Rückbau der Spannfelder in das UW Sottrum, kein Rückbau der Masten (nachrichtliche Darstellung)
 - Überspannung von Wäldern (keine Wuchshöhenbeschränkung)
 - Kabelübergabeanlage (KÜA) Verden-Nord und Verden-Süd
- Geplantes Umspannwerk (UW) Mehringen (nachrichtliche Darstellung)**
- Untersuchungsgebiet UW Mehringen (Zone 2)
 - Betriebsgelände Umspannwerk
 - dauerhafte Zufahrt
 - Arbeitsfläche Umspannwerk
- Kartenlayout**
- Rahmenlinie des Anschlussblattes

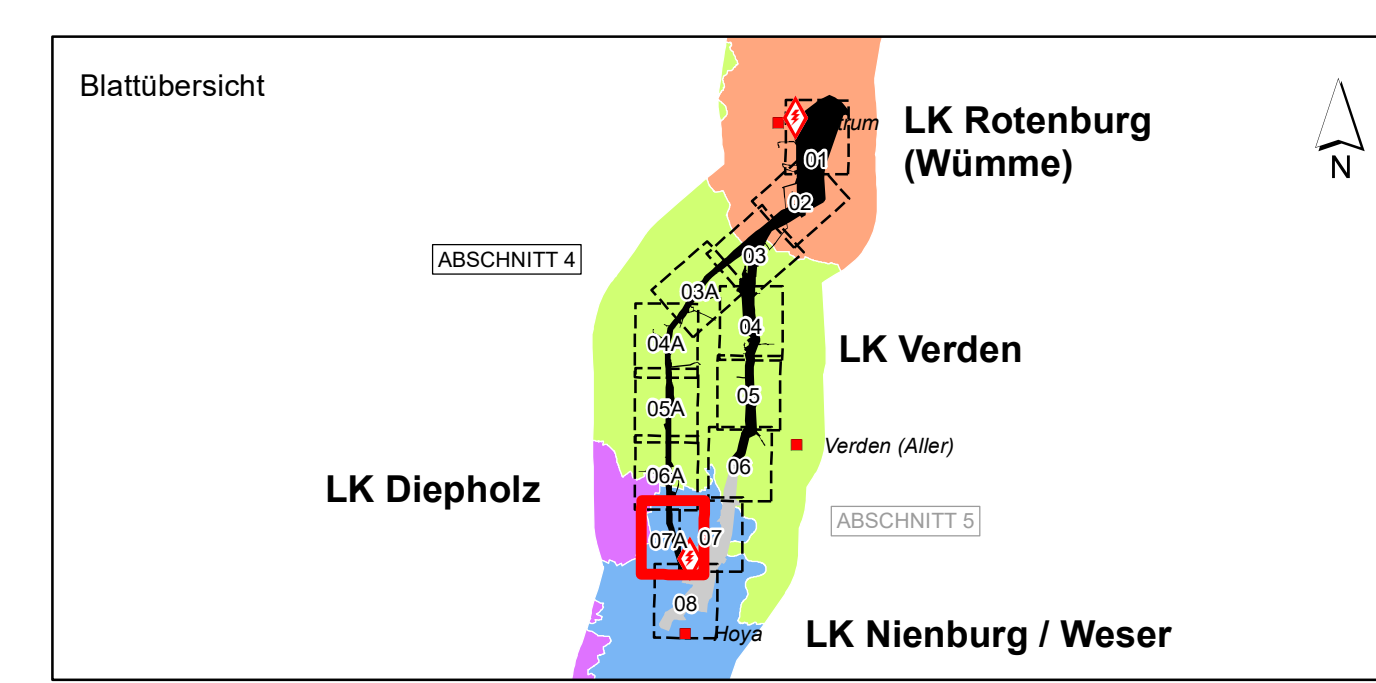

f				
e				
d				
c				
b				
a				
Datum	gez.	gepr.	Änderung	

Auftraggeber
Tennet Taking power further
 TenneT TSO GmbH
 Bernecker Straße 70
 95448 Bayreuth

Projekt
 380-kV-Leitung Stade – Landesbergen
 BBPl-Projekt Nr. 7 / NEP-Maßnahme 72
 Abschnitte 4 und 5: Sottrum - Verden und Verden - Hoya, LH-10-3038/3039

Zeichnungsinhalt
 Umweltschulung zum Planfeststellungsverfahren
 Schutzgut Tiere - Fledermäuse, Amphibien und Reptilien

Datum	Name	Kennzeichnung	Maßstab: 1:5.000
Pl. 01.07.2022	Siebert	Projekt-Nr. 0311-15-028	1:500
gez. 01.07.2022	AHL	Datei-Name Tiere_Pfl_45-AHL.mxd	Karte: 04
gepr. 01.07.2022	MST	Ploteinstellung	Blätter: 13
Blattgröße: DIN A0			Blatt-Nr.: 07A

SWECO Sweco GmbH
 Postfach 24 17
 20339 Bremen
 Kan-Friedrich-Braun-Str. 9
 20309 Bremen

LaReG Landschaftsplanung
 Prof. Dr. Gunter Reinhold
 Dipl.-Ing. Ruth Pesch-Hawkes
 Landschaftsplanung
 Ost-Strage
 Hermsdorfer Straße 55A
 38128 Braunschweig
 Telefon 0531 707156-0
 Telefax 0531 707156-15
 Internet www.lareg.de

Quelle: Auszug aus den Geobasisdaten der Niedersächsischen Vermessungs- und Katasterverwaltung © 2016 LGLN

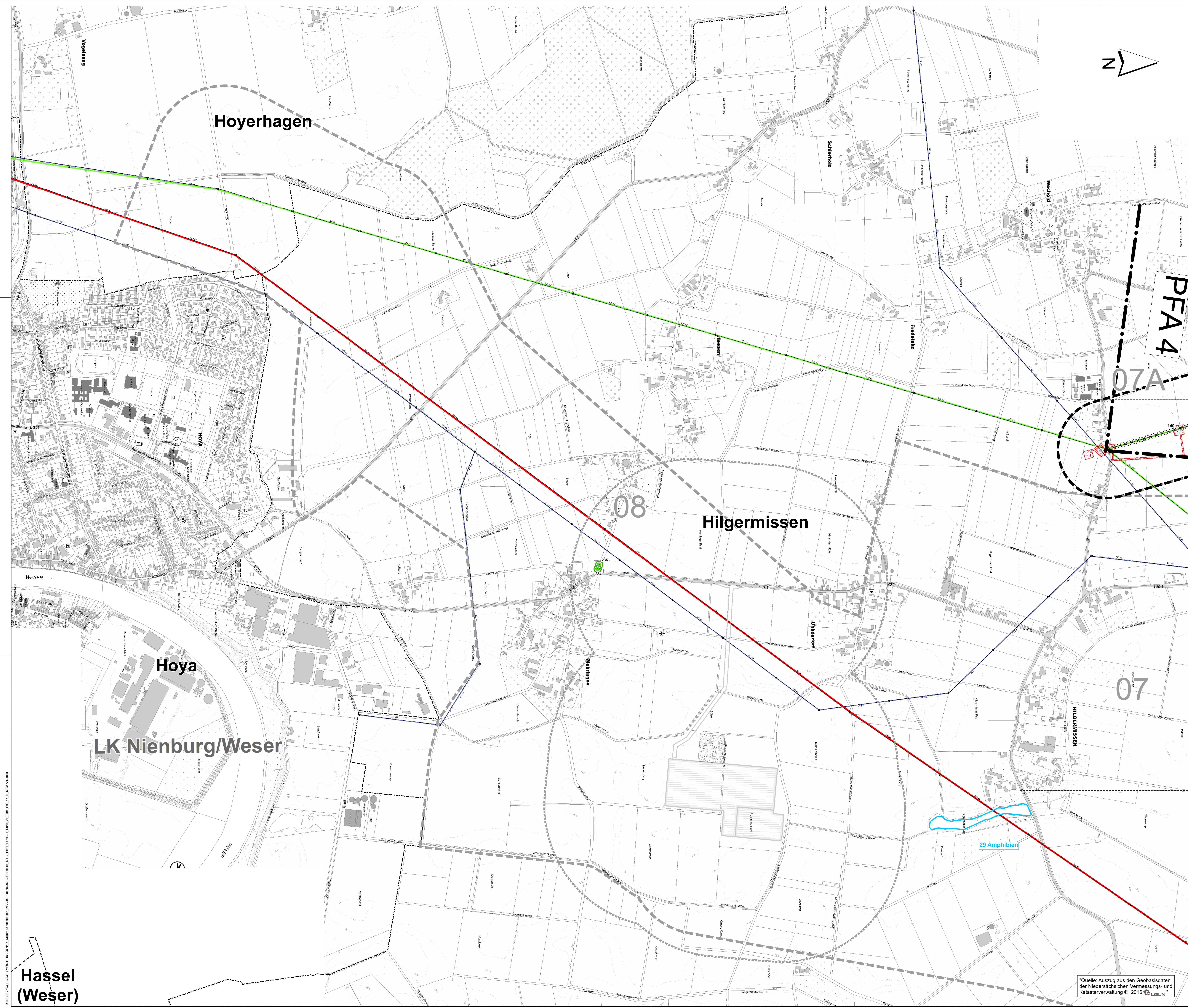

Legende

- Fledermäuse**
- Untersuchungsflächen
 - Jagdgebiete mit Fledermausart
BaFi - Bartfledermaus, BFi - Breitflügelfledermaus, GrAs - Großer Abendsegler, RHF - Rauhauffledermaus, WaFi - Wasserfledermaus, ZwFi - Zwergfledermaus
 - Transecte 2017 (vertiefte Betrachtung)
 - Einzelfunde mit Fledermausart
BaFi - Bartfledermaus, BFi - Breitflügelfledermaus, Fied - Fledermaus, FrFi - Fransenfledermaus, GrAs - Großer Abendsegler, KiAs - Kleiner Abendsegler, LaOh - Langohrfledermaus, MüFi - Mückenfledermaus, My - Myotis, RHF - Rauhauffledermaus, WaFi - Wasserfledermaus, ZwFi - Zwergfledermaus
 - Horstbox mit Nummer
 - Höhlenbaum mit Nummer
- Amphibien**
- Landlebensraum und Wanderungskorridor Amphibien mit Amphibienart
EK - Erdkröte, GF - Grasfrosch, KK - Knoblauchschröte, TM - Teichmolch
 - Laichgewässer mit Gewässernummer
- Reptilien**
- Reptilienlebensraum mit Nummer
 - Künstliches Versteck von Reptilien mit Nummer
- Haselmaus**
- Probeflächen mit Nummer
- Fische**
- Streckenabschnitte der Probenentnahme mit Bezeichnung
- Libellen**
- Untersuchungsflächen
- Altholzbewohnende Käfer (Eremit)**
- Eremitenbäume
- Grenzen**
- Untersuchungsgebiet (Zone 1) im Planfeststellungsabschnitt 4
 - Untersuchungsgebiet (Zone 1) im Planfeststellungsabschnitt 5 (nachrichtliche Darstellung)
 - Grenze Planfeststellungsabschnitt 3 und 4
 - Grenze Planfeststellungsabschnitt 4 und 5
 - Grenze Planfeststellungsabschnitt 4 und 6
 - Landkreisgrenze (1)
 - Gemeindegrenze (1)
- Vorhandene Freileitungen**
- Bestandsleitung 220 kV (Stade-Landesbergen)
 - Bestandsleitung 380 kV (Dollern-Landesbergen)
 - Sonstige Freileitung (110 kV, 220 kV, 380 kV) (1)
 - Umspannwerk
- Geplantes Vorhaben**
- Neubau, Verlegung und Mitnahme von Freileitungen mit Maststandort und Schutzstreifen
 - 380-kV-Teilerdverkabelung mit Schutzstreifen
 - 380-kV-Teilerdverkabelung, offene Bauweise
 - Rückbau von Bestandsleitungen (Freileitung)
 - Arbeitsflächen und temporäre Zuwegungen
 - Geplanter Anlagenteil des anschließenden Planfeststellungsabschnittes 5 (nachrichtliche Darstellung)
 - Rückbau der Spannfelder in das UW Sottrum, kein Rückbau der Masten (nachrichtliche Darstellung)
 - Überspannung von Wäldern (keine Wuchshöhenbeschränkung)
 - Kabelübergabeanlage (KÜA) Verden-Nord und Verden-Süd
- Geplantes Umspannwerk (UW) Mehringen (nachrichtliche Darstellung)**
- Untersuchungsgebiet UW Mehringen (Zone 2)
 - Betriebsgelände Umspannwerk
 - dauerhafte Zufahrt
 - Arbeitsfläche Umspannwerk
- Kartenlayout**
- Rahmenlinie des Anschlussblattes

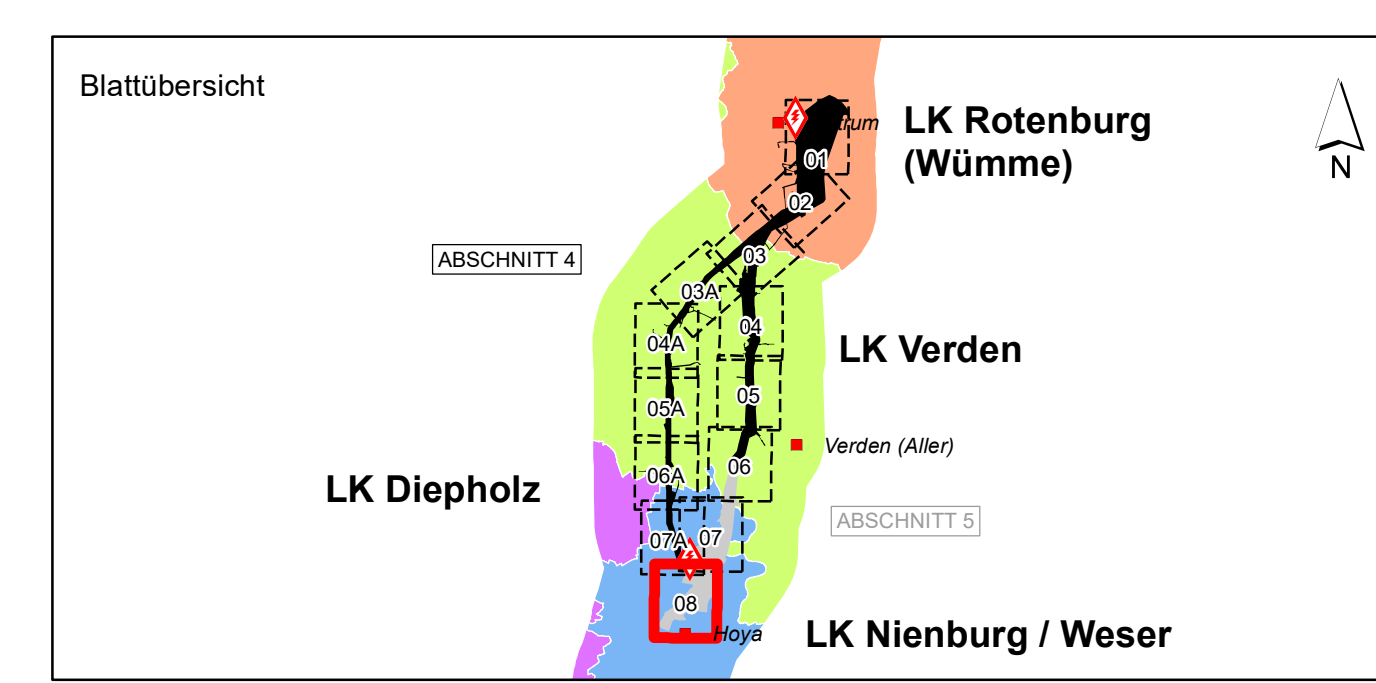

f				
e				
d				
c				
b				
a				
Datum	gez.	gepr.	Änderung	

Tennet TSO GmbH
Bernecker Straße 70
95448 Bayreuth

Projekt: 380-kV-Leitung Stade – Landesbergen
BBPI-Projekt Nr. 7 / NEP-Maßnahme 72
Abschnitte 4 und 5: Sottrum - Verden und Verden - Hoya, LH-10-3038/3039

Zeichnungsinhalt

Umweltstudie zum Planfeststellungsverfahren
Schutzgut Tiere - Fledermäuse, Amphibien und Reptilien

Datum	Name	Kennzeichnung	Maßstab: 1:5.000
01.07.2022	Siebert	0311-15-028	1:5.000
01.07.2022	AHL	Tiere_Pfl_45-AHL.mxd	Karte: 04
01.07.2022	MST	Ploteinstellung	Blätter: 13
Blattgröße: DIN A0			Blatt-Nr.: 08

SWECO Sweco GmbH
Postfach 24 17
20339 Bremen
Karl-Friedrich-Braun-Str. 9
20339 Bremen

LaReG Landschaftsplanung
Grünplanung
Dipl.-Ing. Ruth Pesch-Hautesse
Landschaftsplanung
Helmstedter Straße 55A
38128 Braunschweig
Telefon 0531 707166-00
Telefax 0531 707166-15
Internet www.lareg.de

Hassel (Weser)

*Quelle: Auszug aus den Geobasisdaten der Niedersächsischen Vermessungs- und Katasterverwaltung © 2016 LGLN