

Rückbau 220-kV-Leitung LH-10-2010 Landesbergen - Sottrum Lage-/Grunderwerbsplan Mast 249 - M250

- 1 Neubau der 380-kV-Leitung Stade-Landesbergen (LH-10-3038) TenneT TSO GmbH
- 21 Rückbau der 380-kV-Leitung Landesbergen-Sottrum (LH-10-3003) TenneT TSO GmbH
- 22 Rückbau der 380-kV-Leitung Landesbergen-Sottrum (LH-10-3003) TenneT TSO GmbH
- 31 Leitungsmithahme der 110-kV-Leitung Sottrum-Dörverden/WK (LH-10-1006) TenneT TSO GmbH
- 32 Rückbau der 110-kV-Leitung Sottrum-Dörverden/WK (LH-10-1006) TenneT TSO GmbH
- 4 Rückbau der 380-kV-Leitung Dollern-Sottrum (LH-14-3100) TenneT TSO GmbH
- 5 Rückbau der 220-kV-Leitung Landesbergen-Sottrum (LH-10-2010) TenneT TSO GmbH
- 6 Grabenverrohrung bis 5m Breite
- 7 Grabenverrohrung größer 5m Breite

Legende:

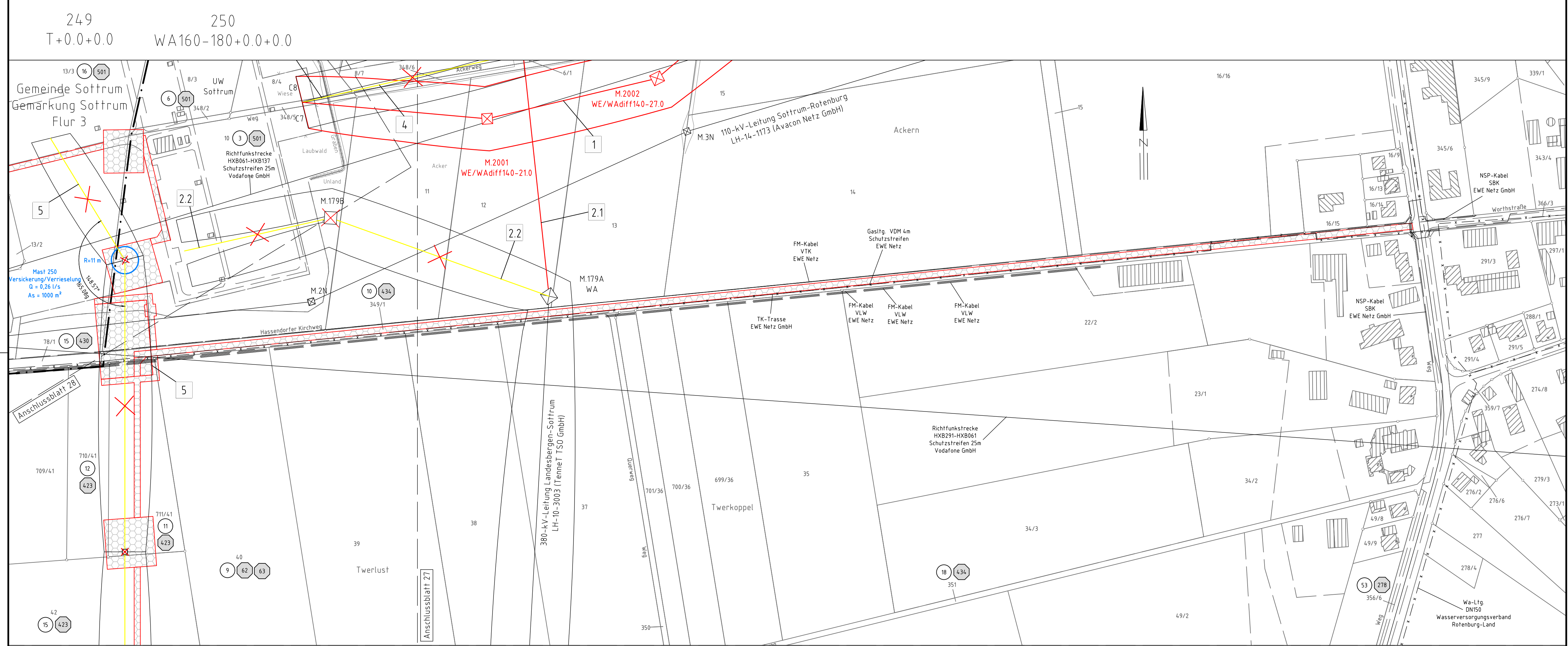
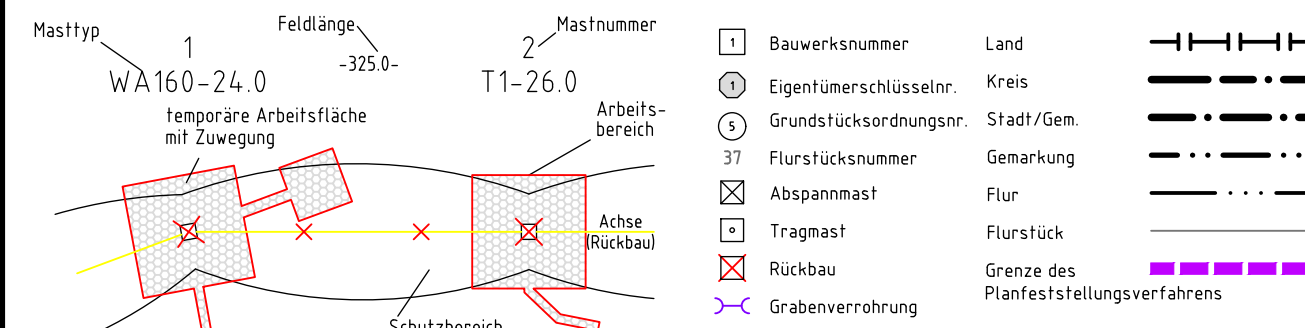

Gemarkung Hassendorf Flur 2
Landkreis Rotenburg (Wümme) Gemeinde Hassendorf

Planfeststellungsunterlage

Zeit und Ort der Auslegung sind vor Auslegung ortsüblich bekannt gemacht worden
Gemeinde:

Bayreuth, den 01.07.2022
i.V. *Salz* i.V. *Blattner*

Dienstsiegel/Unterschrift

Firma: SPIE SAG GmbH	Maßstab: 1:2000	Einheit: Meter		
	Datum	Name		
	Bearb. 20.06.2022	Murr		
	Gepr. 24.06.2022	Heller		
	Norm			
	Fachbereich TL			
Zust.	Änderung	Datum	Name	Urspr.: