

244
WA160-180+2.3+0.0

-222.46-

245
T+6.7+0.0

-291.72-

246
WA160-180+0.0+0.0

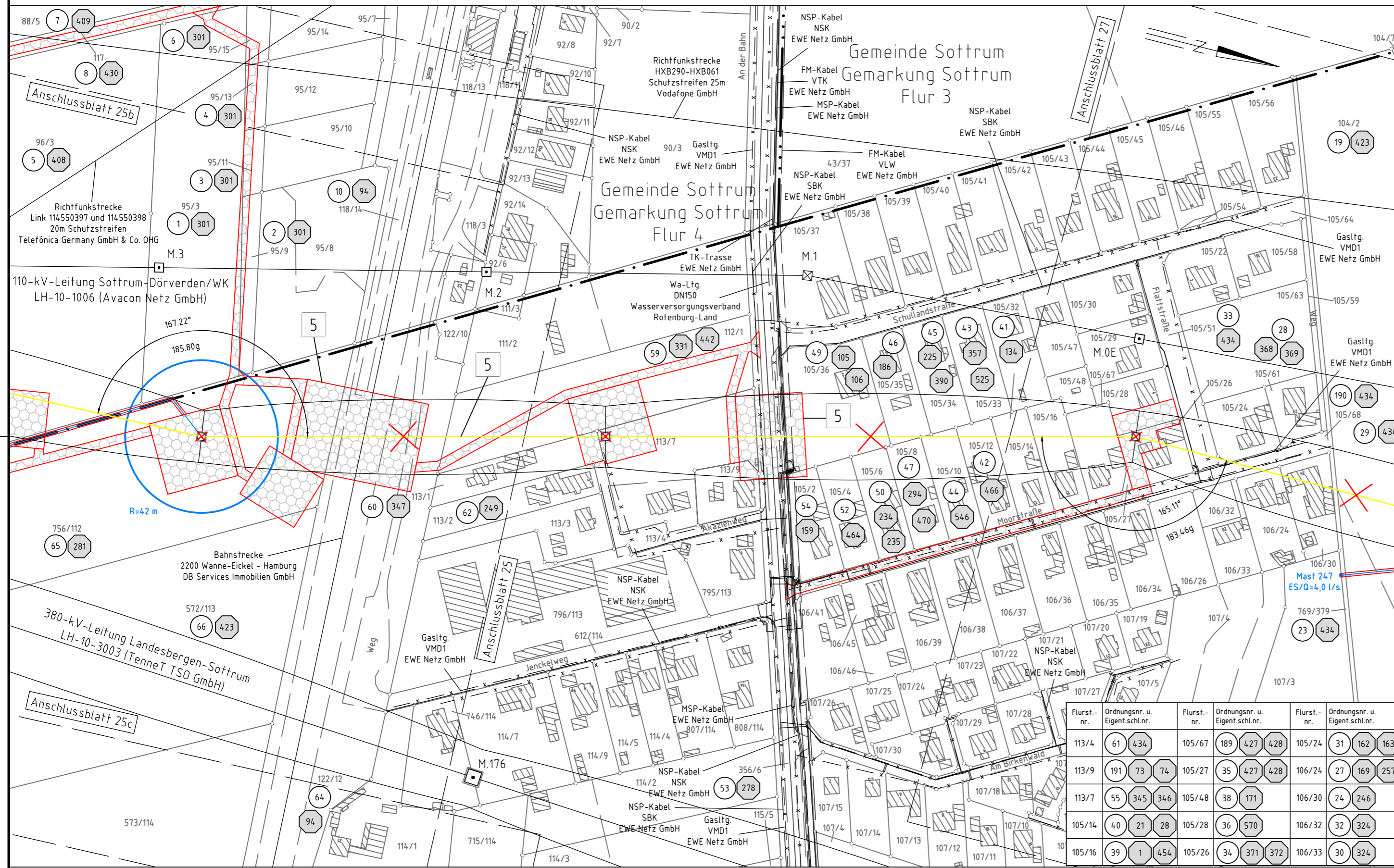

Rückbau 220-kV-Leitung LH-10-2010 Landesbergen - Sottrum Lage-/Grunderwerbsplan Mast 244 - Mast 246

- 1 Neubau der 380-kV-Leitung Stade-Landesbergen (LH-10-3038) TenneT TSO GmbH M 2001 - KÜA Verden Nord, Erkabel KÜA Verden Nord - KÜA Verden Süd, KÜA Verden Süd - M 2066
- 2 Leitungsverlegung der 380-kV-Leitung Landesbergen-Sottrum (LH-10-3003) TenneT TSO GmbH M 138N - M 141N, M 148N - M 150N, M179A - M179N
- 3 Rückbau der 380-kV-Leitung Landesbergen-Sottrum (LH-10-3003) TenneT TSO GmbH M 138 - M 141, M 148 - M 150 und M179B
- 4 Rückbau der 380-kV-Leitung Dollern-Sottrum (LH-14-3100) TenneT TSO GmbH M179N - UW Sottrum
- 5 Rückbau der 220-kV-Leitung Landesbergen-Sottrum (LH-10-2010) TenneT TSO GmbH M139 - M250
- 6 Grabenverrohrung bis 5m Breite
- 7 Grabenverrohrung größer 5m Breite
- 8 Rückbau der 110-kV-Leitung Sottrum-Dörverden/WK (LH-10-1006) TenneT TSO GmbH M 55 - M 677
- 9 Rückbau der 110-kV-Leitung Sottrum-Dörverden/WK (LH-10-1006) TenneT TSO GmbH M 55 - M 677

Legende:

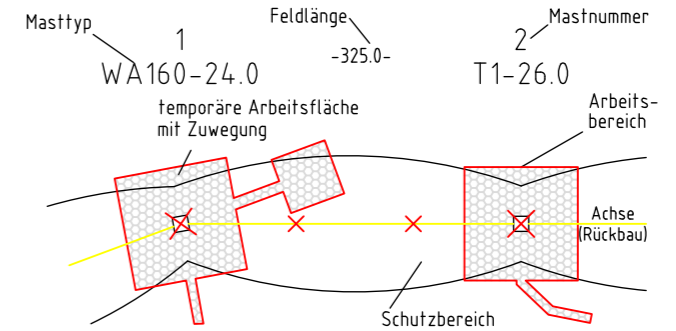

Grenzen:

- 1 Bauwerksnummer Land
- 2 Eigentümerschleifnr. Kreis
- 3 Grundstücksordnungsnr. Stadt/Gem.
- 4 Flurstücksnummer Gemarkung
- 5 Abspannmast Flur
- 6 Tragmast Flurstück
- 7 Rückbau Grenze des Planfeststellungsverfahrens
- 8 Grabenverrohrung

Planfeststellungsunterlagen

Bayreuth, den 01.07.2022
i.V. *Salz* i.V. *Dietze*

Flurst.-nr.	Ordnungsnr. u. Eigent.schl.nr.	Flurst.-nr.	Ordnungsnr. u. Eigent.schl.nr.	Flurst.-nr.	Ordnungsnr. u. Eigent.schl.nr.
113/4	61 434	105/67	189 427 428	105/24	31 162 163
113/9	191 73 74	105/27	35 427 428	106/24	27 169 257
113/7	55 345 346	105/48	38 171	106/30	24 246
105/14	40 21 28	105/28	36 570	106/32	32 324
105/16	39 1 454	105/26	34 371 372	106/33	30 324

Firma: SPIE SAG GmbH	Maßstab: 1:2000	Einheit: Meter
	Datum: 20.06.2022	Name: Murr
	Gepr.: 24.06.2022	Name: Heller
	Norm:	
	Fachbereich TL	
Zust.:	Änderung	Datum
		Name
		Urspr.:

Zeit und Ort der Auslegung sind vor Auslegung ortsüblich bekannt gemacht worden

Gemeinde:
Dienstsigel/Unterschrift

Planfeststellungsbehörde

Landkreis Rotenburg (Wümme)
Gemeinde Hassendorf

Gemarkung Hassendorf
Flur 2