

Gemarkung Cluvenhagen
Flur 5

195
WA160-180+0.0+0.0

Rückbau
220-kV-Leitung
LH-10-2010
Landesbergen - Sottrum
Lage-/Grunderwerbsplan
Mast 195

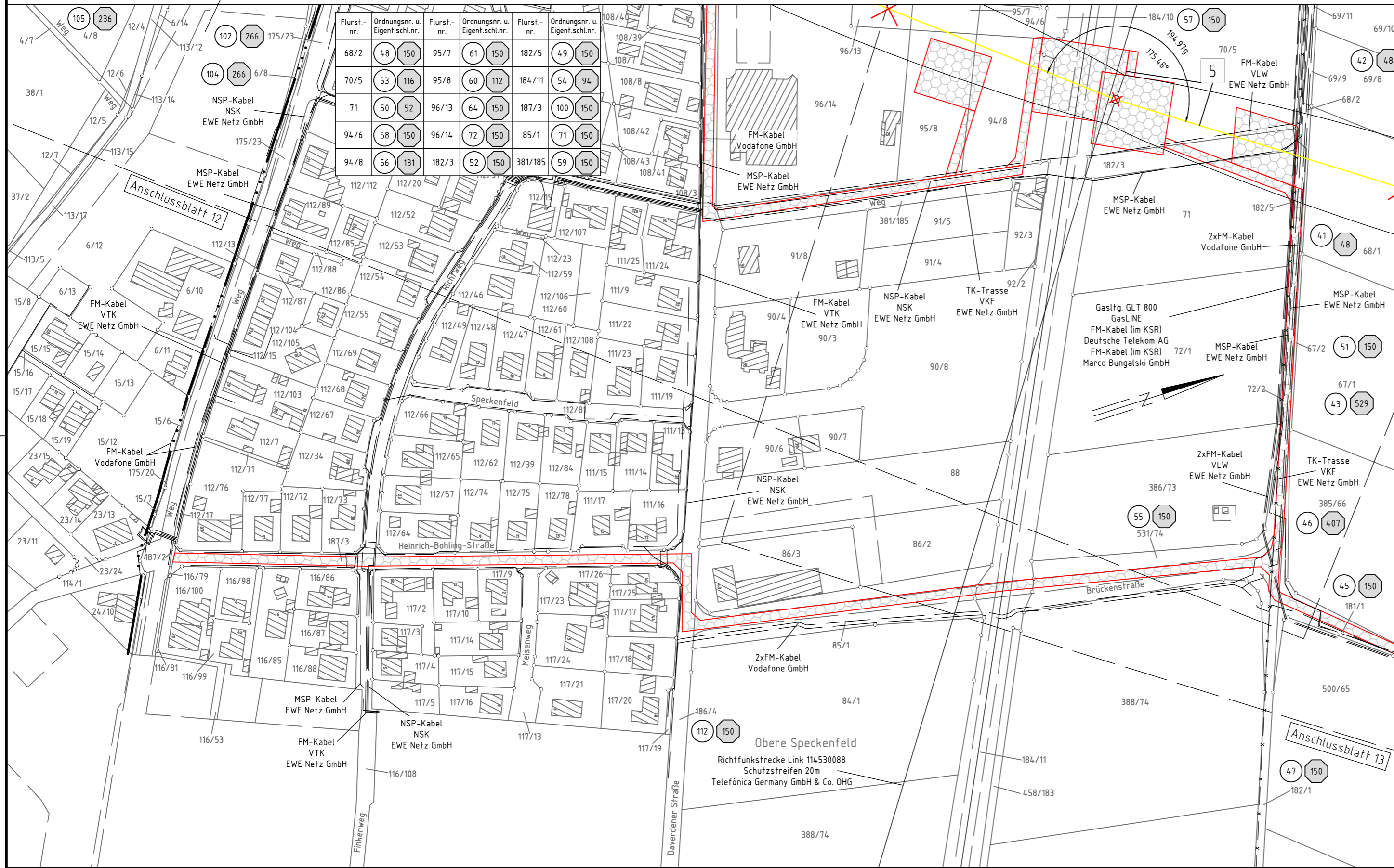

- 1 Neubau der 380-kV-Leitung Stade-Landesbergen (LH-10-3038) TenneT TSO GmbH M 2001 - KÜA Verden Nord, Erkabel KÜA Verden Nord - KÜA Verden Süd, KÜA Verden Süd - M 2066
- 2.1 Leitungsverlegung der 380-kV-Leitung Landesbergen-Sottrum (LH-10-3003) TenneT TSO GmbH M 138N - M 141N, M 148N - M 150N, M179A - M179N
- 2.2 Rückbau der 380-kV-Leitung Landesbergen-Sottrum (LH-10-3003) TenneT TSO GmbH M 138 - M 141, M 148 - M 150 und M179B
- 3.1 Leitungsmitnahme der 110-kV-Leitung Sottrum-Dörverden/WK (LH-10-1006) TenneT TSO GmbH Neubau M55N, Umbau 67N, Mitnahme auf dem Gestänge der LH-10-3038 von M2056-M2063
- 3.2 Rückbau der 110-kV-Leitung Sottrum-Dörverden/WK (LH-10-1006) TenneT TSO GmbH M 55 - M 677
- 4 Rückbau der 380-kV-Leitung Dollern-Sottrum (LH-14-3100) TenneT TSO GmbH M179N - UW Sottrum
- 5 Rückbau der 220-kV-Leitung Landesbergen-Sottrum (LH-10-2010) TenneT TSO GmbH M139 - M250
- 6 Grabenverrohrung bis 5m Breite
- 7 Grabenverrohrung größer 5m Breite

Legende:

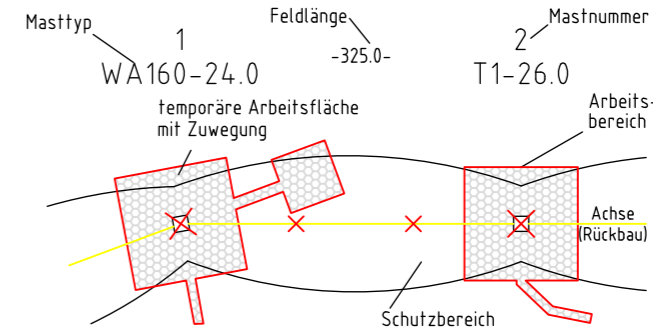

Grenzen:

- 1 Bauwerksnummer
- 2 Eigentümerschlüsselnr.
- 3 Grundstücksordnungsnr.
- 4 Abspannmast
- 5 Tragmast
- 6 Rückbau
- 7 Grabenverrohrung
- Land
- Kreis
- Stadt/Gem.
- Gemarkung
- Flur
- Flurstück
- Grenze des Planfeststellungsverfahrens

Planfeststellungsunterlage

Bayreuth, den 01.07.2022
i.V. *Salz* i.V. *Dat*

Zeit und Ort der Auslegung sind vor Auslegung ortsüblich bekannt gemacht worden

Gemeinde:
Dienstsigel/Unterschrift

Firma: SPIE SAG GmbH	Maßstab: 1:2000	Einheit: Meter
	Datum	Name
	Bearb. 20.06.2022	Murr
	Gepr. 24.06.2022	Heller
	Norm	
	Fachbereich TL	
Zust.	Änderung	Datum
	Name	Urspr.:

Planfeststellungsbehörde

Landkreis Verden
Gemeinde Flecken Langwedel

Gemarkung Cluvenhagen
Flur 4