

# Rückbau 220-kV-Leitung LH-10-2010 Landesbergen - Sottrum Lage-/Grunderwerbsplan Mast 188

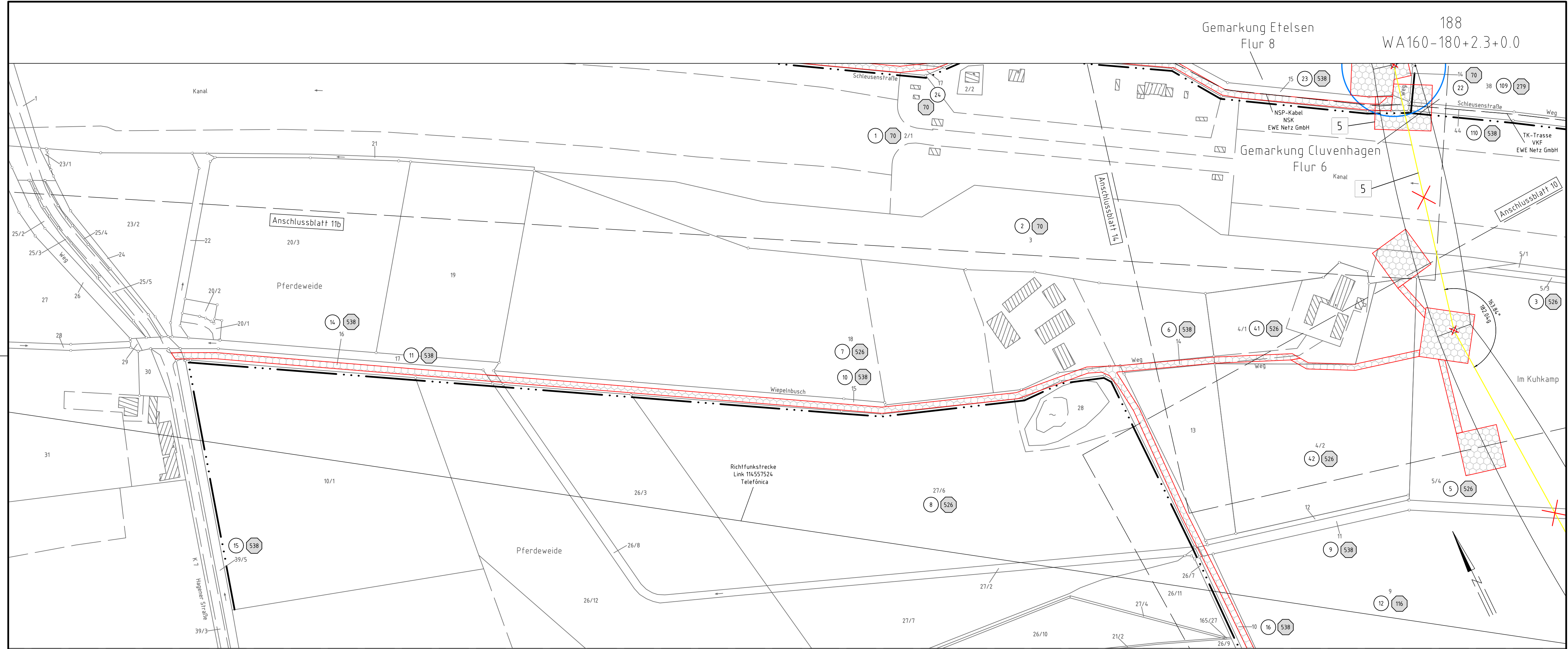

- 1 Neubau der 380-kV-Leitung Stade-Landesbergen (LH-10-3038) TenneT TSO GmbH  
M 2001 - KUA Verden Nord, Erkabel KUA Verden Nord, KUA Verden Süd, KUA Verden Süd - M 2066
- 21 Leitungsverlegung der 380-kV-Leitung Landesbergen-Sottrum (LH-10-3003) TenneT TSO GmbH  
M 138N - M 141N, M 148N - M 150N, M179A - M179N
- 22 Rückbau der 380-kV-Leitung Landesbergen-Sottrum (LH-10-3003) TenneT TSO GmbH  
M 138 - M 141, M 143 - M 150 und M179
- 31 Leitungsmitnahme der 110-kV-Leitung Sottrum-Dörverden/WK (LH-10-1066) TenneT TSO GmbH  
Neubau M55N, Umbau 67N, Mitnahme auf dem Gestänge der LH-10-3038 von M2056-M2063
- 32 Rückbau der 110-kV-Leitung Sottrum-Dörverden/WK (LH-10-1066) TenneT TSO GmbH  
M 55 - M 677
- 4 Rückbau der 380-kV-Leitung Dollern-Sottrum (LH-14-3100) TenneT TSO GmbH  
M179N - UW Sottrum
- 5 Rückbau der 220-kV-Leitung Landesbergen-Sottrum (LH-10-2010) TenneT TSO GmbH  
M139 - M250
- 6 Grabenverrohrung bis 5m Breite
- 7 Grabenverrohrung größer 5m Breite

**Legende:**

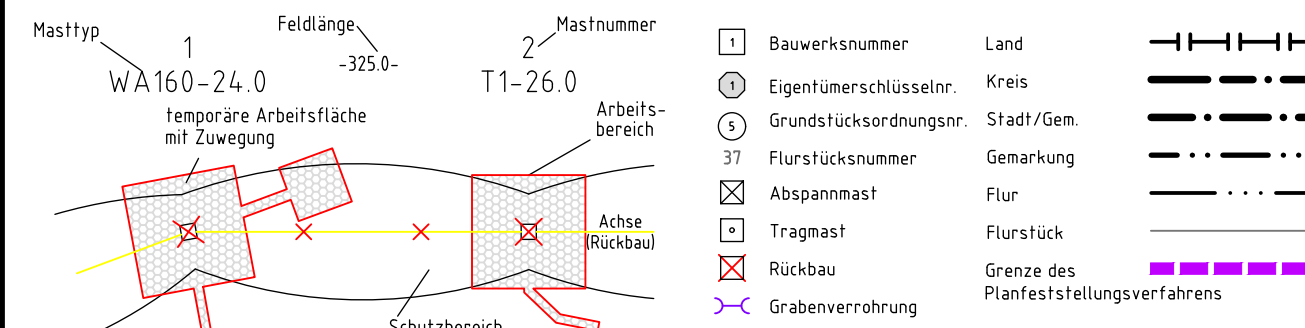

**Grenzen:**

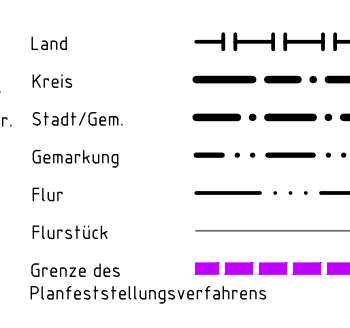

**Planfeststellungsunterlagen**

Zeit und Ort der Auslegung sind vor Auslegung ortsüblich bekannt gemacht worden  
 Gemeinde: .....  
 Bayreuth, den 01.07.2022  
 i.V. *Salz* i.V. *Blatt*

Firma: SPIE SAG GmbH	Maßstab: 1:2000	Einheit: Meter
	Datum	Name
	Bearb. 20.06.2022	Murr
	Gepr. 24.06.2022	Heller
	Norm	
	Fachbereich TL	
Zust.	Änderung	Datum
		Name
		Urspr.:

Landkreis Verden  
Gemeinde Flecken Langwedel

Gemarkung Hagen-Grinden  
Flur 1

Gemarkung Hagen-Grinden  
Flur 2