

Verlegung
Neubau
380-kV-Leitung
LH-10-3003
Landesbergen - Sottrum
Lage-/Grunderwerbsplan
Mast 141N - Mast 143

- 1 Neubau der 380-kV-Leitung Stade-Landesbergen (LH-10-3038) TenneT TSO GmbH
- 21 Leitungsverlegung der 380-kV-Leitung Landesbergen-Sottrum (LH-10-3003) TenneT TSO GmbH
- 22 Rückbau der 380-kV-Leitung Landesbergen-Sottrum (LH-10-3003) TenneT TSO GmbH
- 31 Leitungsmitnahme der 110-kV-Leitung Sottrum-Dörverden/WK (LH-10-1006) TenneT TSO GmbH
- 32 Rückbau der 110-kV-Leitung Sottrum-Dörverden/WK (LH-10-1006) TenneT TSO GmbH
- 4 Rückbau der 380-kV-Leitung Dollern-Sottrum (LH-14-3100) TenneT TSO GmbH
- 5 Rückbau der 220-kV-Leitung Landesbergen-Sottrum (LH-10-2010) TenneT TSO GmbH
- 6 Grabenerhöhung bis 5m Breite
- 7 Grabenerhöhung größer 5m Breite

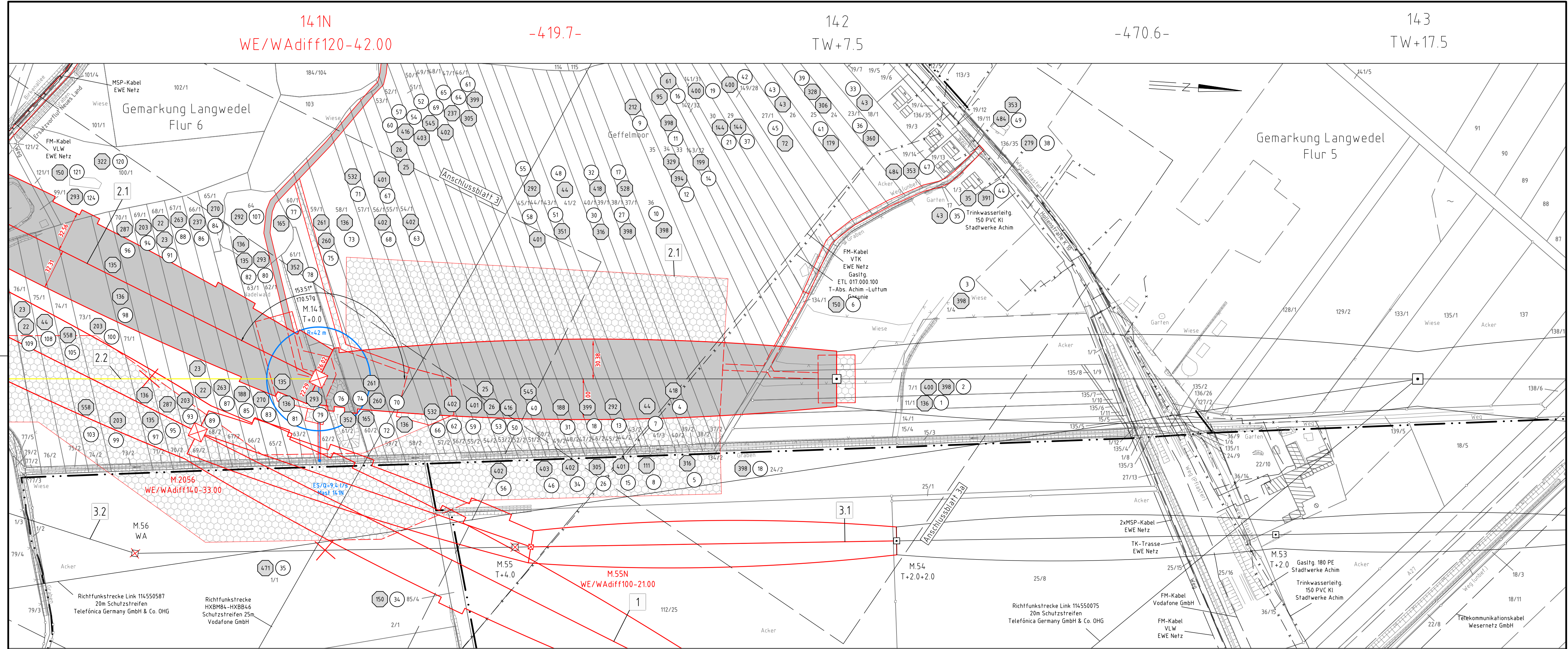
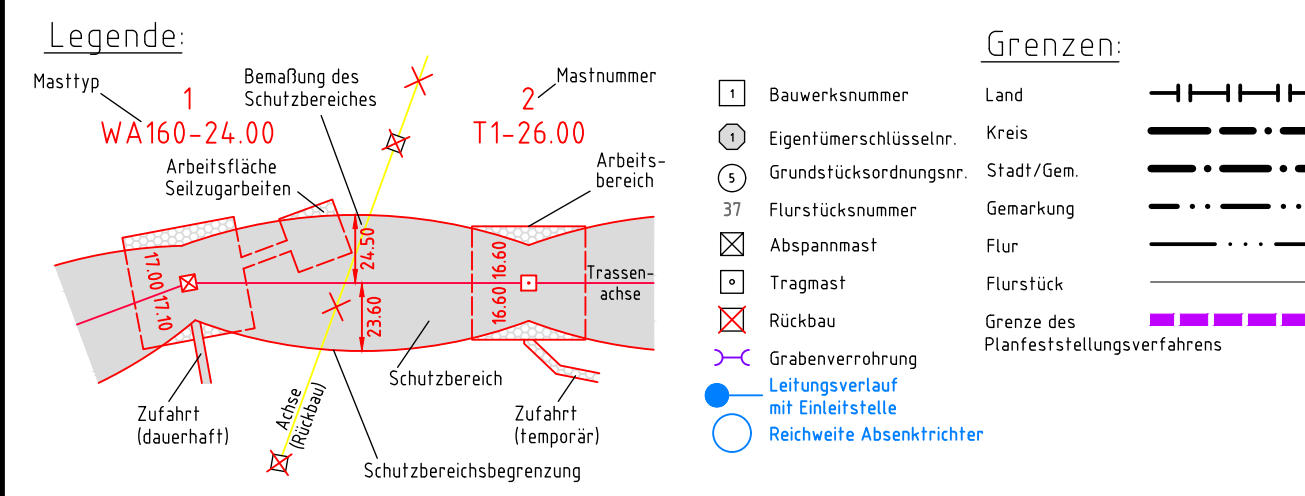

Planfeststellungsunterlagen

Zeit und Ort der Auslegung sind vor Auslegung ortsüblich bekannt gemacht worden

Gemeinde:

Bayreuth, den 01.07.2022

i.V. *Sulz* i.V. *Heller*

Dienstsiegel/Unterschrift

Firma: SPIE SAG GmbH		Maßstab: 1:2000	Einheit: Meter
		Datum: 20.06.2022	Name: Murr
		Datum: 24.06.2022	Name: Heller
		Norm:	
		Fachbereich: TL	
Zust.	Änderung	Datum	Name Urspr.: