

Neubau
380-kV-Leitung
Abschnitt 4: Sottrum - Verden
LH-10-3038
Stade - Landesbergen
Lage-/Grunderwerbsplan
Mast 2061 - Mast 2063

- | | | | |
|----|--|---|--|
| 1 | Neubau der 380-kV-Leitung Stade-Landesbergen (LH-10-3038) TenneT TSO GmbH | 4 | Rückbau der 380-kV-Leitung Dollern-Sottrum (LH-14-3100) TenneT TSO GmbH |
| 2 | M 2001 - KUA Verden Nord, Erbkabel KUA Verden Nord - KUA Verden Süd, KUA Verden Süd - M 2066 | 5 | Rückbau der 220-kV-Leitung Landesbergen-Sottrum (LH-10-2010) TenneT TSO GmbH |
| 3 | Leitungsverlegung der 380-kV-Leitung Landesbergen-Sottrum (LH-10-3003) TenneT TSO GmbH | 6 | M 138N - M 14, M 14B - M 150N, M 179A - M 179N |
| 4 | M 138 - M 14, M 14B - M 150 und M 179B | 7 | Grabenverrohrung bis 5m Breite |
| 5 | Rückbau der 380-kV-Leitung Landesbergen-Sottrum (LH-10-3003) TenneT TSO GmbH | 8 | Grabenverrohrung größer 5m Breite |
| 6 | M 138 - M 14, M 14B - M 150 und M 179B | | |
| 7 | Leitungsmitnahme der 110-kV-Leitung Sottrum-Dörverden/WK (LH-10-1006) TenneT TSO GmbH | | |
| 8 | Neubau M55N, Umbau 67N, Mitnahme auf dem Gestänge der LH-10-3038 von M2056-M2063 | | |
| 9 | Rückbau der 110-kV-Leitung Sottrum-Dörverden/WK (LH-10-1006) TenneT TSO GmbH | | |
| 10 | M 55 - M 67 | | |

Legende:

<p>Masttyp 1</p> <p>WA160-24.00</p> <p>Arbeitsfläche Seilzugarbeiten</p> <p>Zufahrt (dauerhaft)</p> <p>Abstand</p> <p>Abstand (Rückbau)</p>	<p>Masttyp 2</p> <p>T1-26.00</p> <p>Arbeitsbereich</p> <p>Zufahrt (temporär)</p> <p>Schutzbereich</p> <p>Schutzbereichsbegrenzung</p>	<p>Bemaßung des Schutzbereiches</p> <p>Masnummer</p>	<p>Grenzen:</p> <p>1 Bauwerksnummer Land</p> <p>2 Eigenförmerschleßlnr. Kreis</p> <p>3 Grundstücksordnungsnr. Stadt/Gem.</p> <p>37 Flurstücksnummer Gemarkung</p> <p>4 Abspannmast Flur</p> <p>5 Tragmast Flurstück</p> <p>6 Rückbau Grenze des Planfeststellungsverfahrens</p> <p>7 Grabenverrohrung</p> <p>8 Leitungsverlauf mit Einleitstelle</p> <p>9 Reichweite Absenkrichter</p>
---	---	--	--

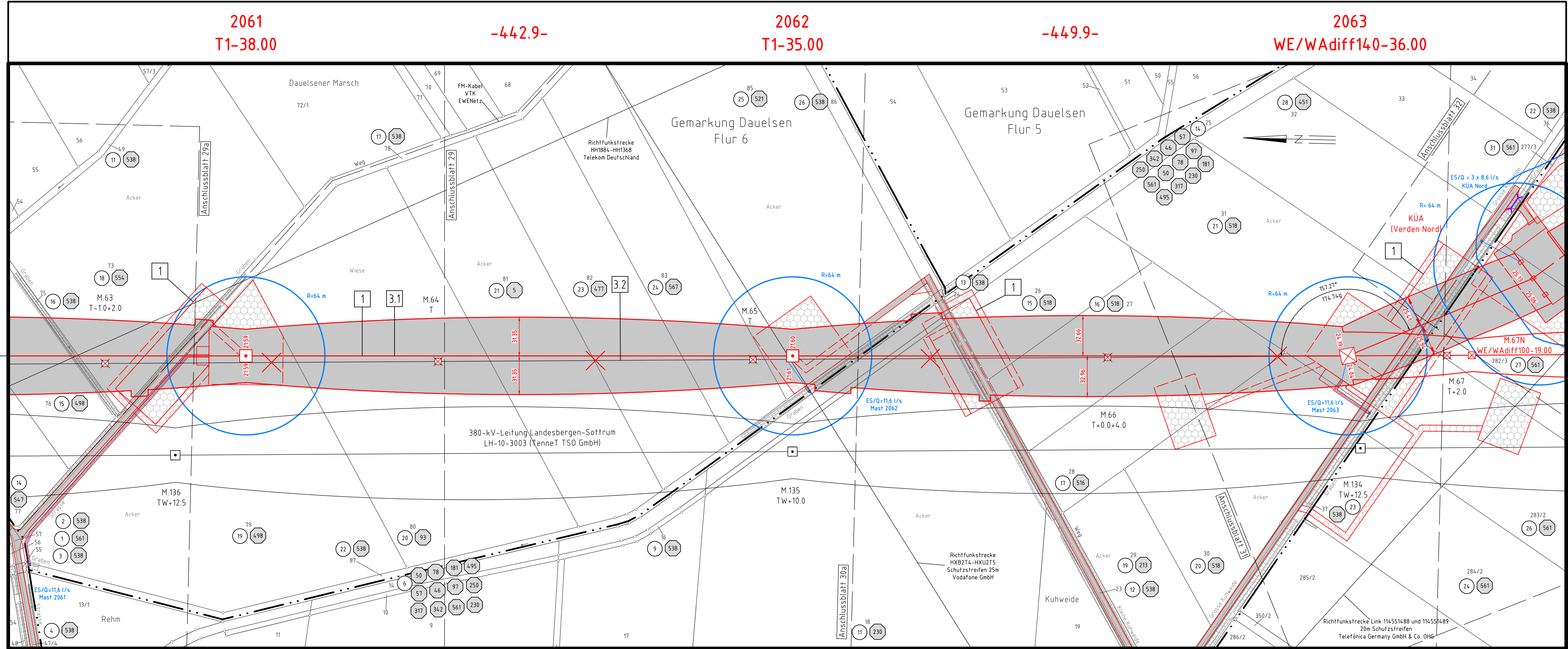

Flur 2 Landkreis Verden Stadt Verden (Aller) Gemarkung Eissel bei Verden Flur 3 Gemarkung Eissel bei Verden Flur 4

Planfeststellungsunterlage

Zeit und Ort der Auslegung sind vor Auslegung ortsüblich bekannt gemacht worden

Gemeinde:

Bayreuth, den 01.07.2022

i.V. *Salz* i.V. *Blattner*

Dienstsigel/Unterschrift

Firma: SPIE SAG GmbH	Maßstab: 1:2000	Einheit: Meter	
	Datum	Name	
	Bearb. 20.06.2022	Murr	
	Gepr. 24.06.2022	Heller	
	Norm		
	Fachbereich TL		
a	Änderung M2063	28.02.22	SPIE
Zust.	Änderung	Datum	Name Urspr.: