

2036
T1-35.00

Neubau
380-kV-Leitung
Abschnitt 4: Sottrum - Verden
LH-10-3038
Stade - Landesbergen
Lage-/Grunderwerbsplan
Mast 2036

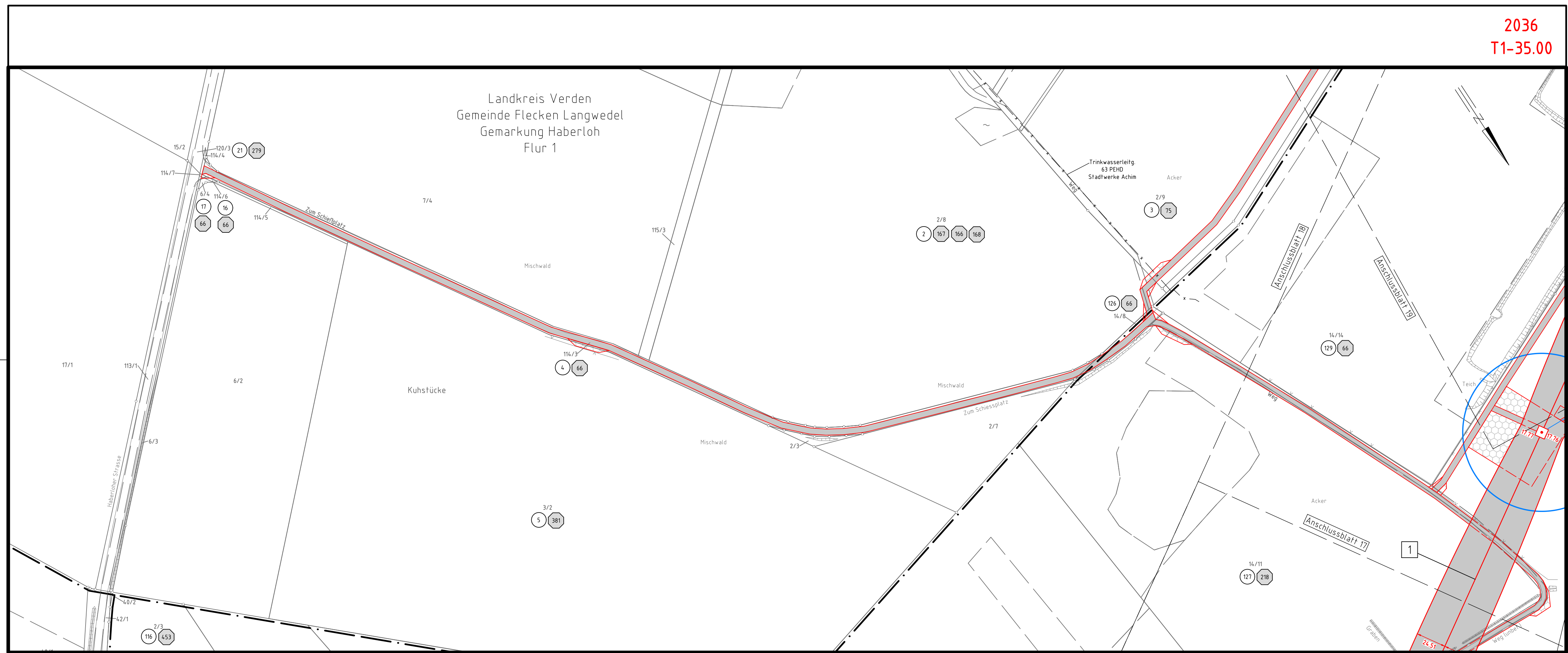

Gemarkung Hellwege Flur 8 Gemarkung Hellwege Flur 10 Landkreis Rotenburg (Wümme) Gemeinde Hellwege Gemarkung Hellwege Flur 10

- 1 Neubau der 380-kV-Leitung Stade-Landesbergen (LH-10-3038) Tennet TSO GmbH
- 21 Leitungsverlegung der 380-kV-Leitung Landesbergen-Sottrum (LH-10-3003) Tennet TSO GmbH
- 22 Rückbau der 380-kV-Leitung Landesbergen-Sottrum (LH-10-3003) Tennet TSO GmbH
- 31 Leitungsmitnahme der 110-kV-Leitung Sottrum-Dörverden/WK (LH-10-1006) Tennet TSO GmbH
- 32 Rückbau der 110-kV-Leitung Sottrum-Dörverden/WK (LH-10-1006) Tennet TSO GmbH
- 4 Rückbau der 380-kV-Leitung Dollern-Sottrum (LH-14-3100) Tennet TSO GmbH
- 5 Rückbau der 220-kV-Leitung Landesbergen-Sottrum (LH-10-2010) Tennet TSO GmbH
- 6 Grabenverrohrung bis 5m Breite
- 7 Grabenverrohrung größer 5m Breite

Legende:

Masttyp

1 WA160-24.00

2 Mastnummer T1-26.00

Arbeitsfläche Seilzugarbeiten

Arbeitsbereich

Zufahrt (dauerhaft)

Zufahrt (temporär)

Schutzbereich

Schutzbereichsbegrenzung

Trassenachse

Abste (Rückbau)

Grenzen:

1 Bauwerksnummer Land

2 Eigenümerschlüsselnr. Kreis

3 Grundstücksordnungsnr. Stadt/Gem.

37 Flurstücksnummer Gemarkung

4 Abspannmast Flur

5 Tragmast Flurstück

6 Rückbau Grenze des Planfeststellungsverfahrens

7 Grabenverrohrung

8 Leitungsverlauf mit Einleiststelle

9 Reichweite Absenkrichter

Planfeststellungsunterlage

Zeit und Ort der Auslegung sind vor Auslegung ortsüblich bekannt gemacht worden

Gemeinde:

Bayreuth, den 01.07.2022

i.V. *Sala* i.V. *Blattner*

Dienstsigel/Unterschrift

Firma: SPIE SAG GmbH	Maßstab: 1:2000	Einheit: Meter	
			Datum Name
			Bearb. 20.06.2022 Murr
			Gepr. 24.06.2022 Heller
			Norm
			Fachbereich TL
Zust.	Änderung	Datum	Name Urspr.: